



**PRO FESR 2014-2020
ASSE 6 SISUS DELL'AREA URBANA DI
VICENZA - AZIONE 9.5.8
ALBERGO CITTADINO - INTERVENTO DI
EFFICIENTAMENTO ENERGETICO E
RECUPERO FUNZIONALE**

OGGETTO

COMMITTENTE

COMUNE DI VICENZA

RESPONSABILE UNICO DEL
PROCEDIMENTO

FICHERA ing. GIOVANNI

PROGETTISTA

BENEDINI geom. GIANNI

RILIEVO DEI MANUFATTI

ELAB.

5

IL COMMITTENTE

Comune di Vicenza

IL PROGETTISTA

*Benedini geom. Gianni
Studio di Architettura e Urbanistica Benedini*

CALDOGNO, dicembre 2019

STUDIO DI ARCHITETTURA E URBANISTICA BENEDINI

via Damiano Chiesa 17 - 36030 Caldogno VI - tel. 0444.360555 - benedini@benedin.191.it

Ai termini di legge si riserva la proprietà di questo elaborato che non potrà essere riprodotto, duplicato e/o reso noto a terzi in tutto e/o in parte privo della firma autografa e del timbro o senza autorizzazione, secondo quanto previsto dalla legge 22.04.41 n. 633 art. 2575

PIANTA PIANO TERRA





FOTO 01



FOTO 03

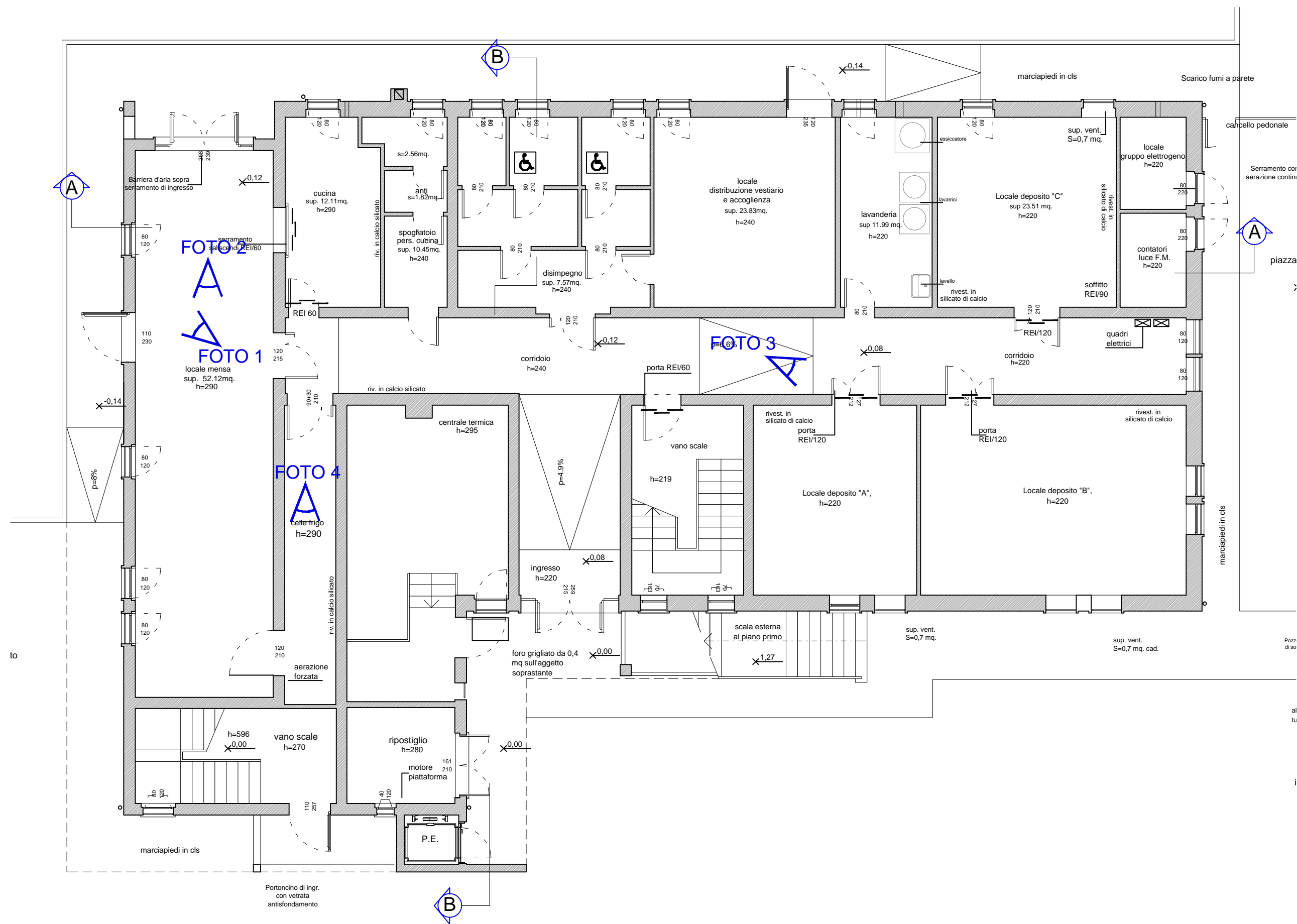

FOTO 02



FOTO 04



FOTO 05

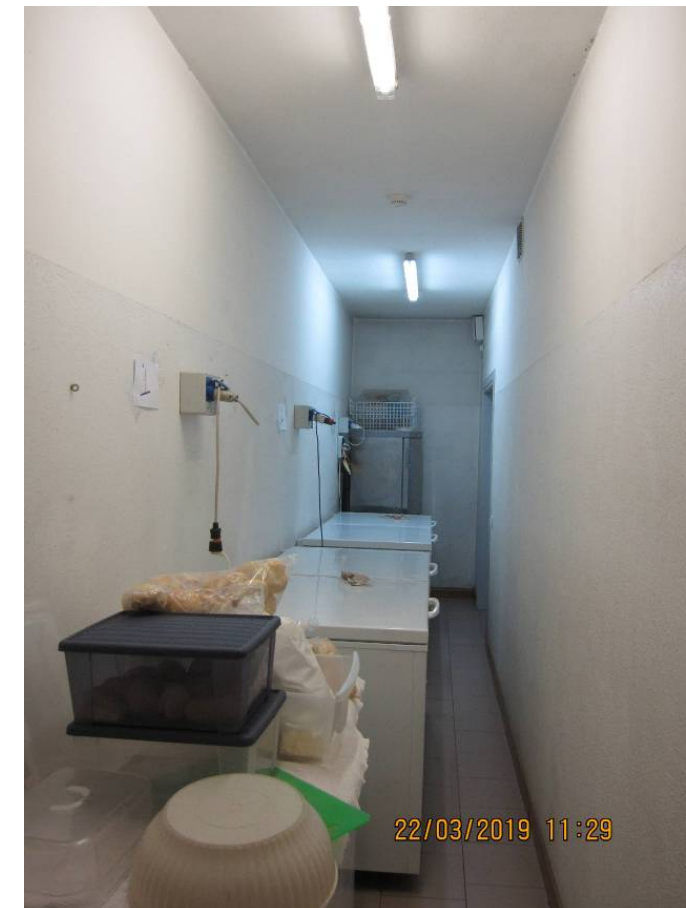

FOTO 07



FOTO 06



FOTO 08



FOTO 09



FOTO 11



FOTO 10



FOTO 12

PIANTA PIANO SECONDO



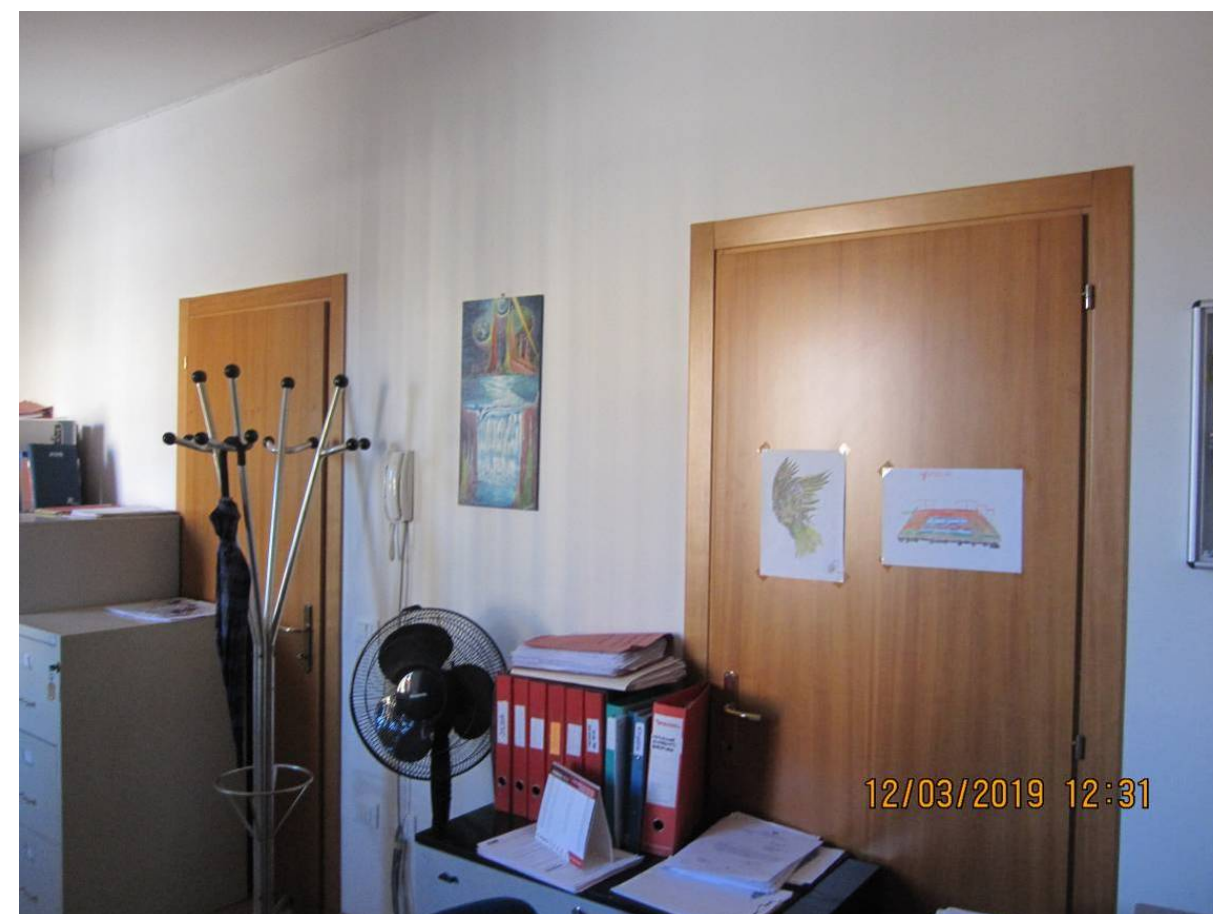

FOTO 13



FOTO 15

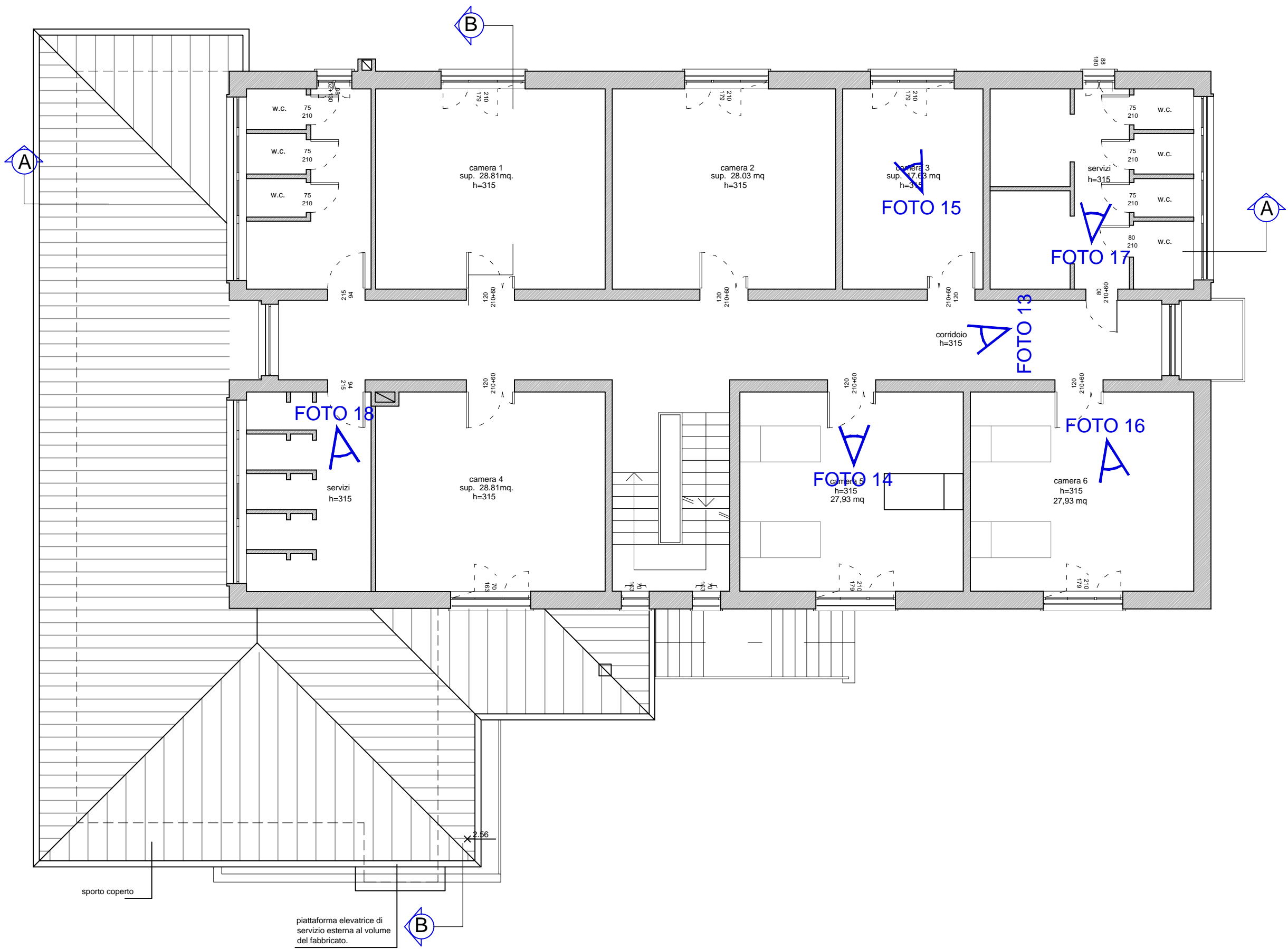

FOTO 14



FOTO 16



FOTO 17



FOTO 18