DOCUMENTAZIONE FOTOGRAFICA GENERALE_ S.P. N°71 "Rameston"

tratto dal km 5+240 al km 5+400

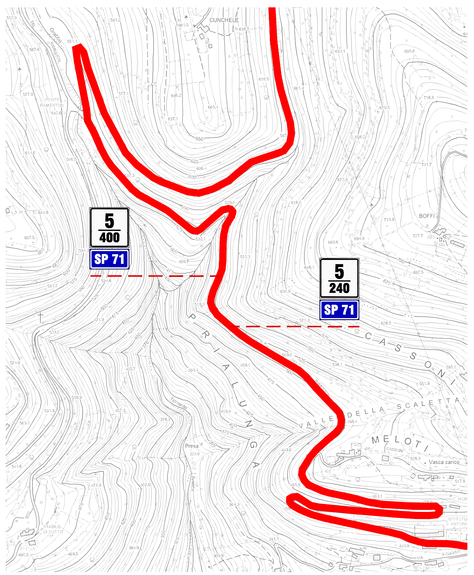

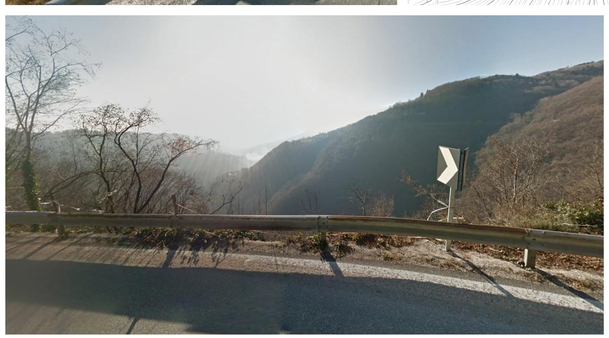

REGIONE DEL VENETO	VI.ABILITA' S.R.L.	PROVINCIA DI VICENZA

SS.PP. varie. Manutenzione straordinaria e adeguamento dispositivi di ritenuta stradali. Aree Nord-Est della Provincia di Vicenza

PIANO DI SICUREZZA E COORDINAMENTO

oggetto	
Planimetria	Documentazione fotografica S.P. 71

Amministratore Unico di Vi.abilità S.R.L. Dott.ssa Cinzia Giaretta		Il Direttore Generale Dott. Ing. Fabio Zeni

Progettazione:	Responsabile dei Lavori (D.Lgs. 81/08)	
Ing. Andrea DEMOZZI	Ing. Stefano MOTTIN	**PSC-9**
Collaboratori:	Coordinatore per la progettaz. (D.Lgs. 81/08)	data Agosto 2018
	Ing. Francesco FIA	aggiornamento/i data e numero
Direzione Lavori	Coordinatore per l'esecuzione (D.Lgs. 81/08)	scala/e -
Ing. Andrea DEMOZZI	Ing. Francesco FIA	commessa 7/2018
		codice elaborato

eseguito	controllato	
Vi. abilità S.R.L. Vi. L.L. Zamenhof, 829 36100 - Vicenza - Italy	Tel. +39 0444 385711 Fax +39 0444 385799 E-mail info@vi-abilita.it Web site www.vi-abilita.it	Capitale sociale: 5.050.000,00 euro Partita IVA: 02926200241 Registro Imprese di Vicenza: 02926200241 R.E.A: di Vicenza: n. 285329

QUESTO DOCUMENTO NON POTRA' ESSERE COPIATO, RIPRODOTTO O ALTRIMENTI PUBBLICATO IN TUTTO O IN PARTE SENZA IL CONSENSO SCRITTO DI VI.ABILITA' S.R.L.
(Legge 22.04.1941, n. 633 - art. 2575 e segg. C.C.)