

SEZIONE G-G'

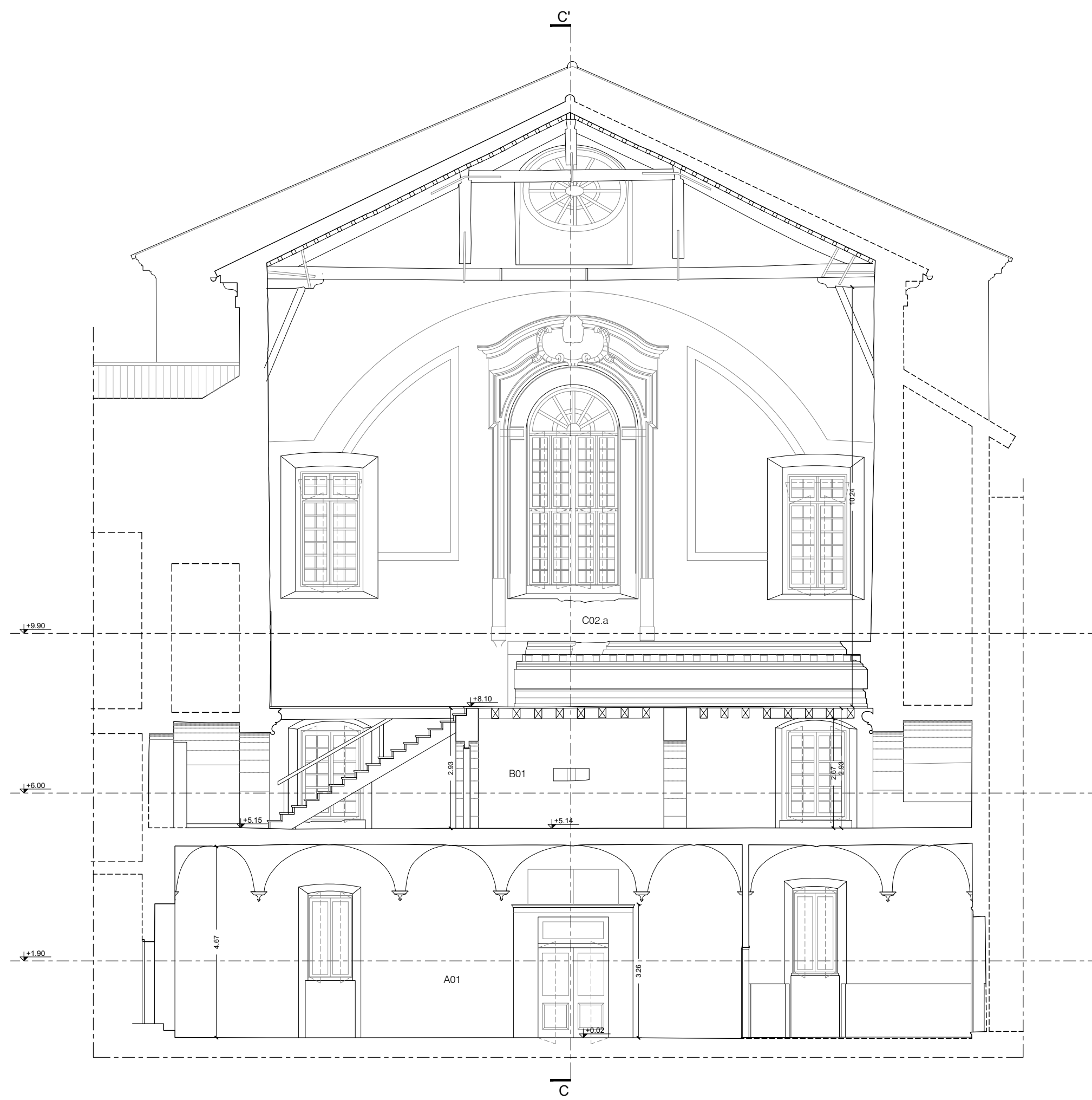

SEZIONE E-E'



SEZIONE F-F'

#### LEGENDA

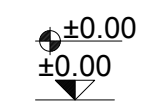
-   $\pm 0.00$  = quote altimetriche riferite allo zero dell'ingresso principale su Via Jacopo Tasso
- $\pm 0.00$
- bp=X.XX = larghezza foro porta
- bf=X.XX = larghezza foro finestra
- hp=X.XX = altezza foro porta
- hf=X.XX = altezza foro finestra
- hd=X.XX = altezza davanzale
- sf=X.XX = superficie finestra
- Hstr=X.XX = altezza sotto trave
- Hstav=X.XX = altezza sotto tavolato
- H=X.XX = altezza vano
- $\Delta$ a=X.XX = variazione di quota
- N.R., N.A. = non accessibile, non rilevabile
- A01 = codice vano A = codice livello  
01 = numero vano

nota: le quote dimensionali e altimetriche sono espresse in metri

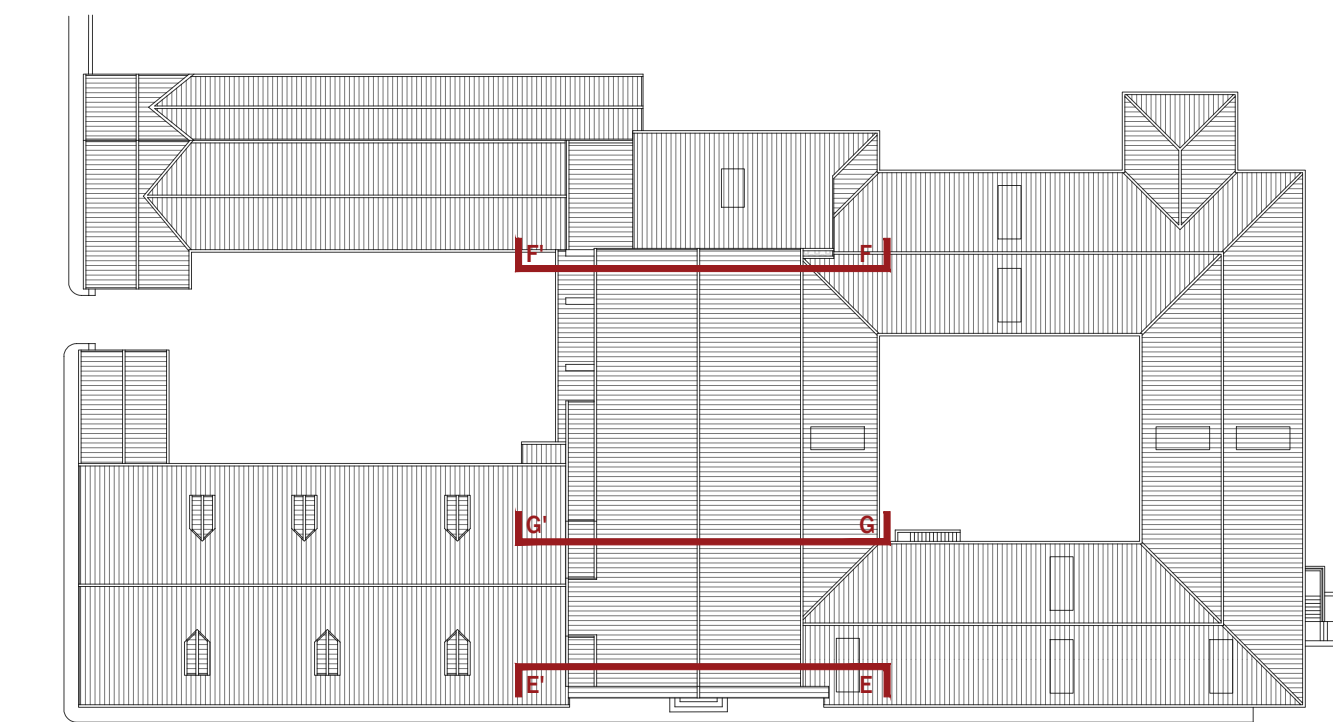

## REGIONE VENETO PROVINCIA DI BELLUNO COMUNE DI BELLUNO

PROGETTO PER LA RIQUALIFICAZIONE URBANA DI BELLUNO CAPOLUOGO  
DENOMINATO "PROGETTO BELLUNO"

Lotto IV "SALONE DEI GESUITI"  
CIG n. 71307923B6 - CUP: I32C16000250001

### PROGETTO ESECUTIVO

COMUNE DI BELLUNO  
ASSESSORATO AI LAVORI PUBBLICI

RESPONSABILE UNICO DEL  
PROCEDIMENTO:  
Arch. Carlo Enanti  
COMUNE DI BELLUNO  
UFFICIO EDILIZIA E URBANISTICA

CAPOGRUPPO COORDINATORE:  
Arch. Alberto Torsello  
Via A Cappelletto 4/A, 30175 VENEZIA MESTRE  
tel. 0415491711 fax 0415491712  
e-mail: info@taarchitettura.com

AREA	STATO
SF	Stato di fatto
PR	Progetto
PR	Progetto Restauro
PR	Struttura
PR	Progetto Impianti Mecnici
PR	Progetto Impianti Elettrici
PR	Progetto della sicurezza antincendio
PR	Altri
TIPO ELABORATO	
A	ELABORATO DESCRITTIVO
B	ELABORATO GRAFICO
C	COMPLETO METRICO ESTIMATIVO/BIENICO PREZZI
D	CAPITOLATO SPECIALE D'APPALTO
E	ALTRI

#### GRUPPO DI PROGETTAZIONE:

PROGETTO ARCHITETTONICO  
TA S.r.l.  
Arch. Alberto Torsello  
Via Cappelletto 4/A, Mestre (VE)  
tel. 041 5491711 - fax 041 5491712  
e-mail: info@taarchitettura.com

ARCH. FRANCESCA BOGO  
Piazza dei Martiri 2, 32100 Belluno  
tel. 0322 9416742  
e-mail: francescabogo2@gmail.com

ARCH. ANDREA RIZZARDINI  
Via Belina 3, 32012 Val di Zoldo (BL)  
tel. 340 372729  
e-mail: andrea.rizzardini.arch@gmail.com

#### PROGETTO E COORDINAMENTO SICUREZZA

ARCH. ANNA BUZZACCHI  
San Polo 2962, 30125 Venezia (VE)  
tel. 0415491711  
e-mail: a.buzzacchi@taarchitettura.com

#### PROGETTO IMPIANTI

STUDIO ASSOCIATO VIO  
Ing. Rigo Matteo  
Arch. Vio Marina  
Arch. Vio Alessandra  
San Marco 4289, 30124 Venezia  
tel. 041 5204701 - fax 041 9636727  
e-mail: studiuvio@studiovio.it

#### PROGETTO STRUTTURALE

BOARETTO E ASSOCIATI S.r.l.  
Ing. Boaretto Luca  
Ing. Ongarato Mattia  
Ing. Boaretto Stefania  
Via Ospedale 9, 30174 Mestre (VE)  
tel. 041 5321503 - fax 041 8871210  
e-mail: info@boarettoassociati.it

REVISIONI	Data
N°	Descrizione
1	-
2	-
3	-

NOME TAVOLA / FILE SF.B.2.2

Codice Redattore: XX 0 0 0 0

Codice Capogruppo: XX 0 0 0 0

REDATTO nome

VERIFICATO nome

#### DESCRIZIONE ALLEGATO

PROGETTO ESECUTIVO ARCHITETTONICO  
STATO DI FATTO

#### TAVOLA

SEZIONE E-E'  
SEZIONE F-F'  
SEZIONE G-G'

SCALA 1:100 DATA 04/09/2018