

**Allegato A1**  
**"Sale piano Nobile"**

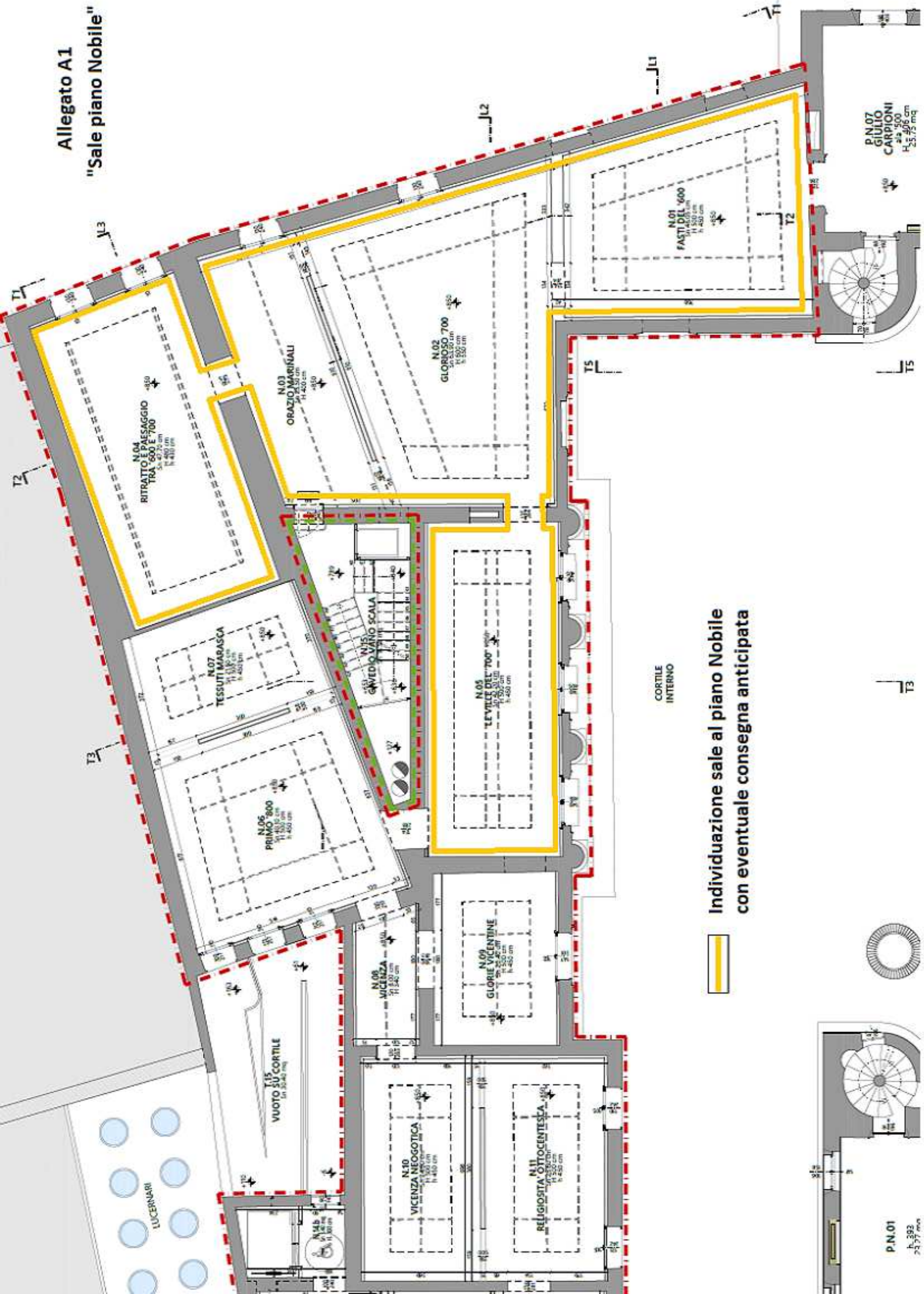

**Individuazione sale al piano Nobile**  
**con eventuale consegna anticipata**

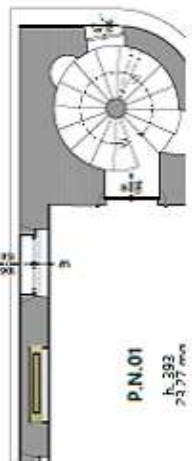

**P.N.01**  
 h. 393  
 s. 177 mq.

**CORTILE INTERNO**

**LUCERNARI**

**VIUOTO SU CORTILE**  
 in 30-40 mq.

**N.10**  
**VICENZA NEOGOTICA**  
 in 1.400 cm

**N.11**  
**RELIGIOSITA' OTTOCENTESCA**  
 in 1.500 cm  
 in 1.450 cm

**N.09**  
**GLORIE VICENTINE**  
 in 1.500 cm  
 in 1.450 cm

**N.08**  
**VICENZA**  
 in 1.200 cm  
 in 1.450 cm

**N.06**  
**PRIMO '800**  
 in 1.400 cm  
 in 1.450 cm

**N.07**  
**TESSUTI MARASCA**  
 in 1.100 cm  
 in 1.400 cm

**N.04**  
**RITRATTO E PAESAGGIO**  
**TRA '600 E '700**  
 in 2.700 cm  
 in 1.400 cm

**N.01**  
**ORAZIO MARINAI**  
 in 1.400 cm

**N.02**  
**GLORIOSO, '700**  
 in 1.500 cm  
 in 1.500 cm

**N.01**  
**FASTI DEL '600**  
 in 1.500 cm  
 in 1.450 cm

**P.N.07**  
**GIULIO**  
**CARPIONI**  
 in 1.500 cm  
 in 2.575 mq.