



COMUNE DI VICENZA
DIPARTIMENTO TUTELA E GESTIONE DEL TERRITORIO
Settore Lavori Pubblici e Manutenzioni



Programma straordinario di intervento per la riqualificazione urbana e la sicurezza delle periferie - DPCM 06.12.2016 -

INTERVENTO N. 1

**Riqualificazione area Ex Centrale del Latte
II° stralcio**



PROGETTO ESECUTIVO

GRUPPO DI PROGETTAZIONE

PROGETTISTI

progettazione architettonica

**STUDIO
MACOLA**

arch. Giorgio Macola
Santa Croce, 6 - 30135 Venezia
tel+39 041.5206847 - fax+39 041.5242720
www.studiomacola.it - architetti@studiomacola.it
p.i. 00537740276

progettista
arch. Giorgio Macola

progettazione paesaggio

STRADIVARIE
ARCHITETTURA E PAESAGGIO



STRADIVARIE ARCHITETTI ASSOCIATI
largo don Francesco Bonifacio, 1 - 34125 Trieste
www.stradivarie.it - studio@stradivarie.it
p.i.c.f. 01175480324

progettista
arch. Claudia Marcon
collaboratori
dott. arch. Giulia Bonn
dott. arch. Roberto Bonutto
dott. arch. Sofia Borgo
dott. arch. Giulia Bratos
arch. Elisa Monte

progettazione strutture e impianti

sinergo



titolo elaborato

Documentazione fotografica

Sinergo Spa - via Ca' Bembo 152 - 30030
Maerne di Martellago - Venezia - Italy
tel+39 041.3642511 - fax+39 041.640481
sinergospa.com - info@sinergospa.com

progettista
arch. Alberto Muffato

DIRETTORE

DIPARTIMENTO TUTELA E GESTIONE DEL TERRITORIO
dott. Danilo Guarti

DIRETTORE SETTORE LLPP E MANUTENZIONI E RUP
ing. Diego Galiazzo

COLLABORATORI TECNICI

dott. Marco Balestro
dott. Daniela Beato
geom. Barbara Bernardi
dott. Marco Bonafede
arch. Raffaella Gianello
ing. Marco Sinigaglia

COLLABORATORI AMMINISTRATIVI

sig.ra Cinzia Milan
dott. Paola Pivotto

data elaborato
30.08.2017

numero elaborato
EG.01.02

scala
-



LIBERARE ENERGIE URBANE

rev	data	redatto	verificato	approvato
00	30.08.2017	AS	AS	AM
rev	data	redatto	verificato	approvato

INDICE

1. Keymap delle riprese fotografiche sulle aree esterne.....	3
2. Keymap delle riprese fotografiche della Ex Centrale del Latte	14
2.1. Interrato	17
2.2. Piano terra	20
2.3. Piano primo	21
2.4. Piano secondo	25

RELAZIONE FOTOGRAFICA

RIQUALIFICAZIONE DELL'AREA DELL'EX CENTRALE DEL LATTE A VICENZA
2° STRALCIO - SEDE STORICA AREE ESTERNE E DEMOLIZIONI
PROGETTO ESECUTIVO

RAGGRUPPAMENTO TEMPORANEO PROFESSIONISTI

GIORGIO MACOLA (CAPOGRUPPO)
STRADIVARIE ARCHITETTI ASSOCIATI
SINERGO SPA

RELAZIONE FOTOGRAFICA

1. KEYMAP DELLE RIPRESE FOTOGRAFICHE SULLE AREE ESTERNE



Figura 1 – Keymap con posizionamento delle riprese fotografiche

RELAZIONE FOTOGRAFICA

RIQUALIFICAZIONE DELL'AREA DELL'EX CENTRALE DEL LATTE A VICENZA
2° STRALCIO - SEDE STORICA AREE ESTERNE E DEMOLIZIONI
PROGETTO ESECUTIVO

RAGGRUPPAMENTO TEMPORANEO PROFESSIONISTI

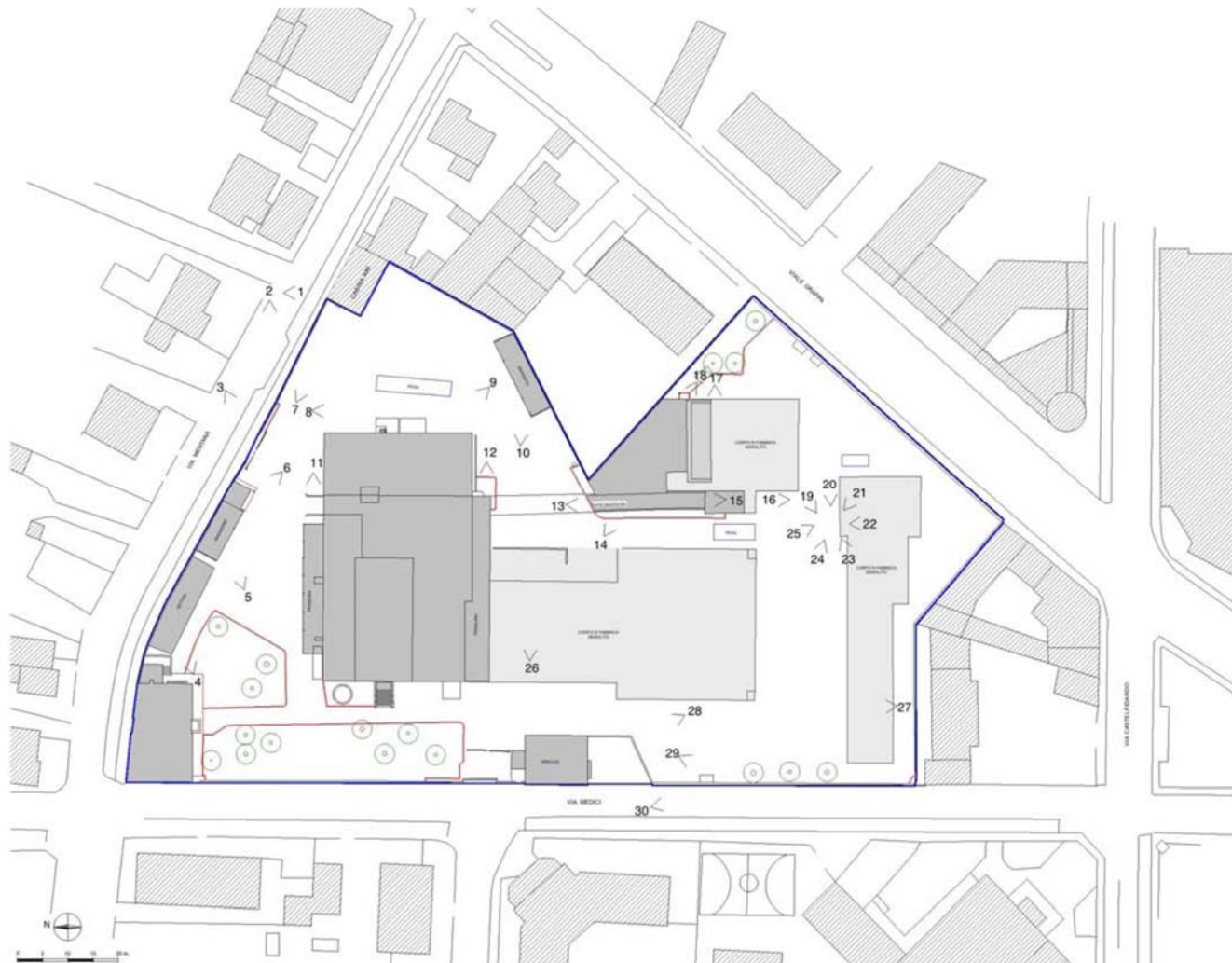
GIORGIO MACOLA (CAPOGRUPPO)
STRADIVARIE ARCHITETTI ASSOCIATI
SINERGO SPA



Vista1 - palazzina AIM a nord



Vista 2 - muri di recinzione



Vista 3 - ingresso lato nord

RELAZIONE FOTOGRAFICA

RIQUALIFICAZIONE DELL'AREA DELL'EX CENTRALE DEL LATTE A VICENZA
2° STRALCIO - SEDE STORICA AREE ESTERNE E DEMOLIZIONI
PROGETTO ESECUTIVO

RAGGRUPPAMENTO TEMPORANEO PROFESSIONISTI

GIORGIO MACOLA (CAPOGRUPPO)
STRADIVARIE ARCHITETTI ASSOCIATI
SINERGO SPA



Vista 4 - deposito sul muro lato nord



Vista 5 – deposito



Vista 6 – deposito

RELAZIONE FOTOGRAFICA

RIQUALIFICAZIONE DELL'AREA DELL'EX CENTRALE DEL LATTE A VICENZA
2° STRALCIO - SEDE STORICA AREE ESTERNE E DEMOLIZIONI
PROGETTO ESECUTIVO

RAGGRUPPAMENTO TEMPORANEO PROFESSIONISTI

GIORGIO MACOLA (CAPOGRUPPO)
STRADIVARIE ARCHITETTI ASSOCIATI
SINERGO SPA



Vista 7



Vista 8



Vista 9

RELAZIONE FOTOGRAFICA

RIQUALIFICAZIONE DELL'AREA DELL'EX CENTRALE DEL LATTE A VICENZA
2° STRALCIO - SEDE STORICA AREE ESTERNE E DEMOLIZIONI
PROGETTO ESECUTIVO

RAGGRUPPAMENTO TEMPORANEO PROFESSIONISTI

GIORGIO MACOLA (CAPOGRUPPO)
STRADIVARIE ARCHITETTI ASSOCIATI
SINERGO SPA



Vista 10



Vista 11



Vista 12

RELAZIONE FOTOGRAFICA

RIQUALIFICAZIONE DELL'AREA DELL'EX CENTRALE DEL LATTE A VICENZA
2° STRALCIO - SEDE STORICA AREE ESTERNE E DEMOLIZIONI
PROGETTO ESECUTIVO

RAGGRUPPAMENTO TEMPORANEO PROFESSIONISTI

GIORGIO MACOLA (CAPOGRUPPO)
STRADIVARIE ARCHITETTI ASSOCIATI
SINERGO SPA



Vista 13



Vista 14



Vista 15

RELAZIONE FOTOGRAFICA

RIQUALIFICAZIONE DELL'AREA DELL'EX CENTRALE DEL LATTE A VICENZA
2° STRALCIO - SEDE STORICA AREE ESTERNE E DEMOLIZIONI
PROGETTO ESECUTIVO

RAGGRUPPAMENTO TEMPORANEO PROFESSIONISTI

GIORGIO MACOLA (CAPOGRUPPO)
STRADIVARIE ARCHITETTI ASSOCIATI
SINERGO SPA



Vista 16



Vista 17



Vista 18

RELAZIONE FOTOGRAFICA

RIQUALIFICAZIONE DELL'AREA DELL'EX CENTRALE DEL LATTE A VICENZA
2° STRALCIO - SEDE STORICA AREE ESTERNE E DEMOLIZIONI
PROGETTO ESECUTIVO

RAGGRUPPAMENTO TEMPORANEO PROFESSIONISTI

GIORGIO MACOLA (CAPOGRUPPO)
STRADIVARIE ARCHITETTI ASSOCIATI
SINERGO SPA



Vista 19



Vista 20



Vista 21

RELAZIONE FOTOGRAFICA

RIQUALIFICAZIONE DELL'AREA DELL'EX CENTRALE DEL LATTE A VICENZA
2° STRALCIO - SEDE STORICA AREE ESTERNE E DEMOLIZIONI
PROGETTO ESECUTIVO

RAGGRUPPAMENTO TEMPORANEO PROFESSIONISTI

GIORGIO MACOLA (CAPOGRUPPO)
STRADIVARIE ARCHITETTI ASSOCIATI
SINERGO SPA



Vista 22



Vista 23



Vista 24

RELAZIONE FOTOGRAFICA

RIQUALIFICAZIONE DELL'AREA DELL'EX CENTRALE DEL LATTE A VICENZA
2° STRALCIO - SEDE STORICA AREE ESTERNE E DEMOLIZIONI
PROGETTO ESECUTIVO

RAGGRUPPAMENTO TEMPORANEO PROFESSIONISTI

GIORGIO MACOLA (CAPOGRUPPO)
STRADIVARIE ARCHITETTI ASSOCIATI
SINERGO SPA



Vista 25



Vista 26



Vista 27

RELAZIONE FOTOGRAFICA

RIQUALIFICAZIONE DELL'AREA DELL'EX CENTRALE DEL LATTE A VICENZA
2° STRALCIO - SEDE STORICA AREE ESTERNE E DEMOLIZIONI
PROGETTO ESECUTIVO

RAGGRUPPAMENTO TEMPORANEO PROFESSIONISTI

GIORGIO MACOLA (CAPOGRUPPO)
STRADIVARIE ARCHITETTI ASSOCIATI
SINERGO SPA



Vista 28



Vista 29



Vista 30

2. KEYMAP DELLE RIPRESE FOTOGRAFICHE DELLA EX CENTRALE DEL LATTE



Figura 2 – Keymap con posizionamento delle riprese fotografiche

RELAZIONE FOTOGRAFICA

RIQUALIFICAZIONE DELL'AREA DELL'EX CENTRALE DEL LATTE A VICENZA
2° STRALCIO - SEDE STORICA AREE ESTERNE E DEMOLIZIONI
PROGETTO ESECUTIVO

RAGGRUPPAMENTO TEMPORANEO PROFESSIONISTI

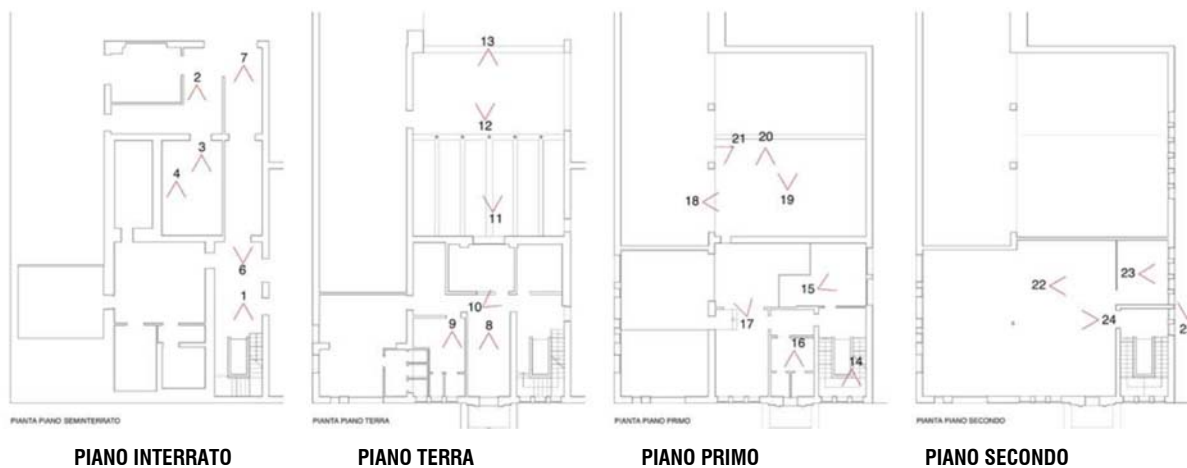
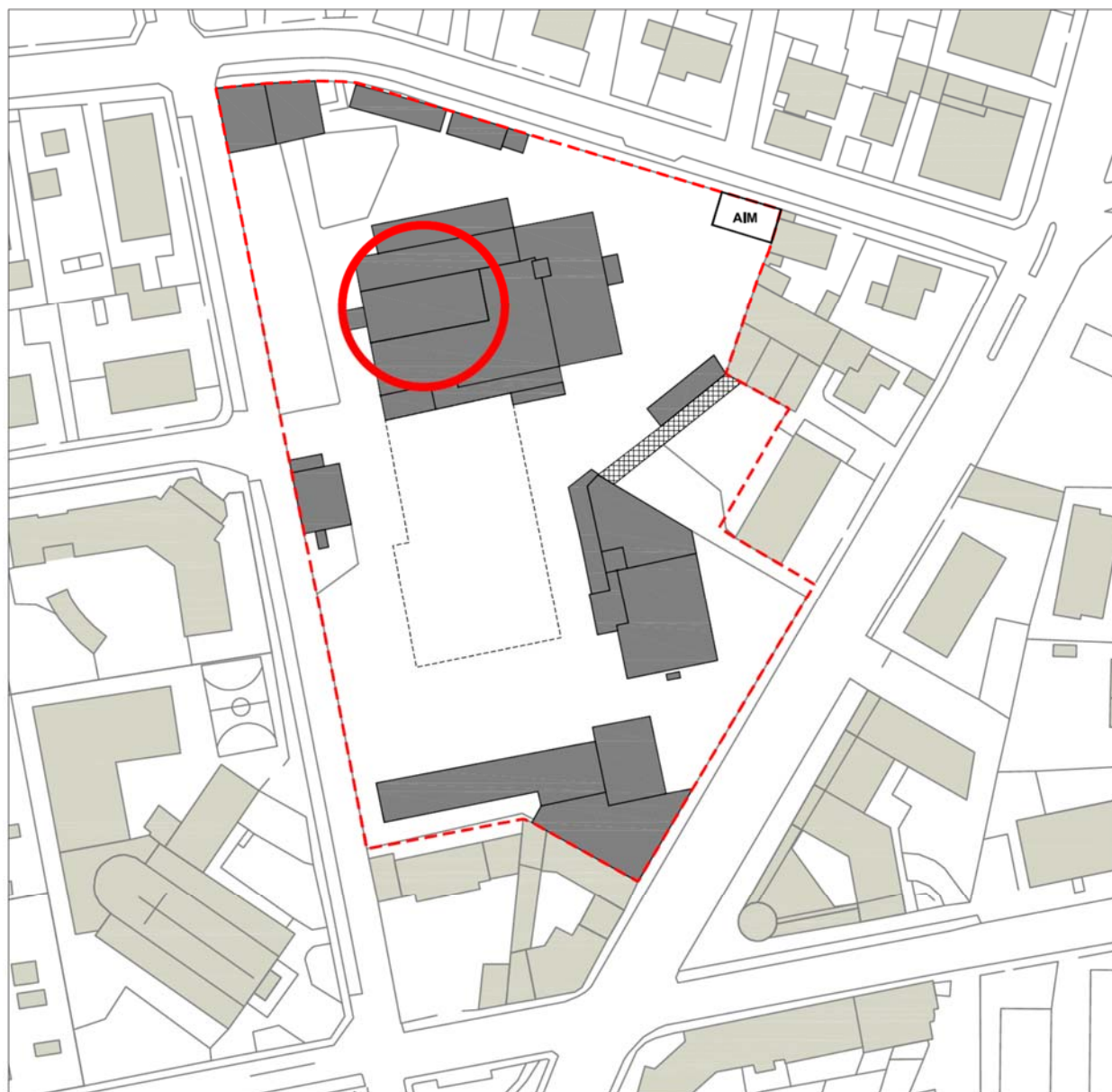
GIORGIO MACOLA (CAPOGRUPPO)
STRADIVARIE ARCHITETTI ASSOCIATI
SINERGO SPA



Prospetto ovest



Prospetto ovest



Angolo nord-ovest

RELAZIONE FOTOGRAFICA

RIQUALIFICAZIONE DELL'AREA DELL'EX CENTRALE DEL LATTE A VICENZA
2° STRALCIO - SEDE STORICA AREE ESTERNE E DEMOLIZIONI
PROGETTO ESECUTIVO

RAGGRUPPAMENTO TEMPORANEO PROFESSIONISTI

GIORGIO MACOLA (CAPOGRUPPO)
STRADIVARIE ARCHITETTI ASSOCIATI
SINERGO SPA



Prospetto nord



Prospetto est



Prospetto sud

2.1. Interrato



Vista 1



Vista 2

RELAZIONE FOTOGRAFICA

RIQUALIFICAZIONE DELL'AREA DELL'EX CENTRALE DEL LATTE A VICENZA
2° STRALCIO - SEDE STORICA AREE ESTERNE E DEMOLIZIONI
PROGETTO ESECUTIVO

RAGGRUPPAMENTO TEMPORANEO PROFESSIONISTI

GIORGIO MACOLA (CAPOGRUPPO)
STRADIVARIE ARCHITETTI ASSOCIATI
SINERGO SPA



Vista 3



Vista 4

RELAZIONE FOTOGRAFICA

RIQUALIFICAZIONE DELL'AREA DELL'EX CENTRALE DEL LATTE A VICENZA
2° STRALCIO - SEDE STORICA AREE ESTERNE E DEMOLIZIONI
PROGETTO ESECUTIVO

RAGGRUPPAMENTO TEMPORANEO PROFESSIONISTI

GIORGIO MACOLA (CAPOGRUPPO)
STRADIVARIE ARCHITETTI ASSOCIATI
SINERGO SPA



Vista 5



Vista 6



Vista 7

2.2. Piano terra



Vista 8



Vista 9



Vista 10

RELAZIONE FOTOGRAFICA

RIQUALIFICAZIONE DELL'AREA DELL'EX CENTRALE DEL LATTE A VICENZA
2° STRALCIO - SEDE STORICA AREE ESTERNE E DEMOLIZIONI
PROGETTO ESECUTIVO

RAGGRUPPAMENTO TEMPORANEO PROFESSIONISTI

GIORGIO MACOLA (CAPOGRUPPO)
STRADIVARIE ARCHITETTI ASSOCIATI
SINERGO SPA



Vista 11



Vista 12



Vista 13

2.3. Piano primo

RELAZIONE FOTOGRAFICA

RIQUALIFICAZIONE DELL'AREA DELL'EX CENTRALE DEL LATTE A VICENZA
2° STRALCIO - SEDE STORICA AREE ESTERNE E DEMOLIZIONI
PROGETTO ESECUTIVO

RAGGRUPPAMENTO TEMPORANEO PROFESSIONISTI

GIORGIO MACOLA (CAPOGRUPPO)
STRADIVARIE ARCHITETTI ASSOCIATI
SINERGO SPA



Vista 14



Vista 15



Vista 16

RELAZIONE FOTOGRAFICA

RIQUALIFICAZIONE DELL'AREA DELL'EX CENTRALE DEL LATTE A VICENZA
2° STRALCIO - SEDE STORICA AREE ESTERNE E DEMOLIZIONI
PROGETTO ESECUTIVO

RAGGRUPPAMENTO TEMPORANEO PROFESSIONISTI

GIORGIO MACOLA (CAPOGRUPPO)
STRADIVARIE ARCHITETTI ASSOCIATI
SINERGO SPA



Vista 17

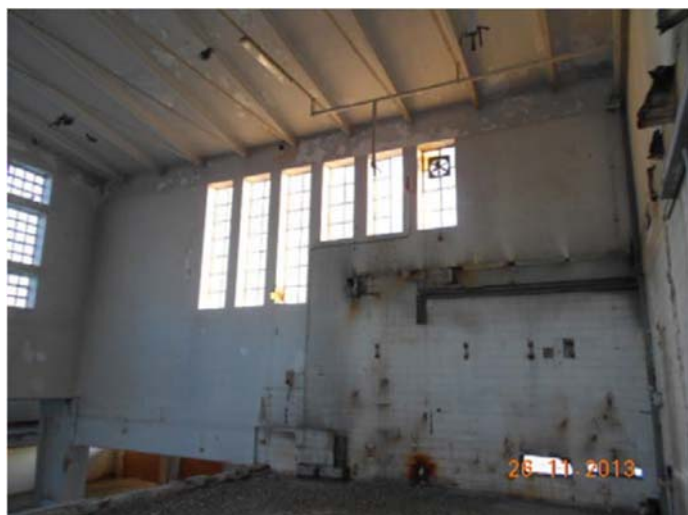

Vista 18



Vista 19



Vista 20



Vista 21

2.4. Piano secondo



Vista 22



Vista 23



Vista 24

RELAZIONE FOTOGRAFICA

RIQUALIFICAZIONE DELL'AREA DELL'EX CENTRALE DEL LATTE A VICENZA
2° STRALCIO - SEDE STORICA AREE ESTERNE E DEMOLIZIONI
PROGETTO ESECUTIVO

RAGGRUPPAMENTO TEMPORANEO PROFESSIONISTI

GIORGIO MACOLA (CAPOGRUPPO)
STRADIVARIE ARCHITETTI ASSOCIATI
SINERGO SPA



Vista 25