

Piano secondo  
scala 1:200

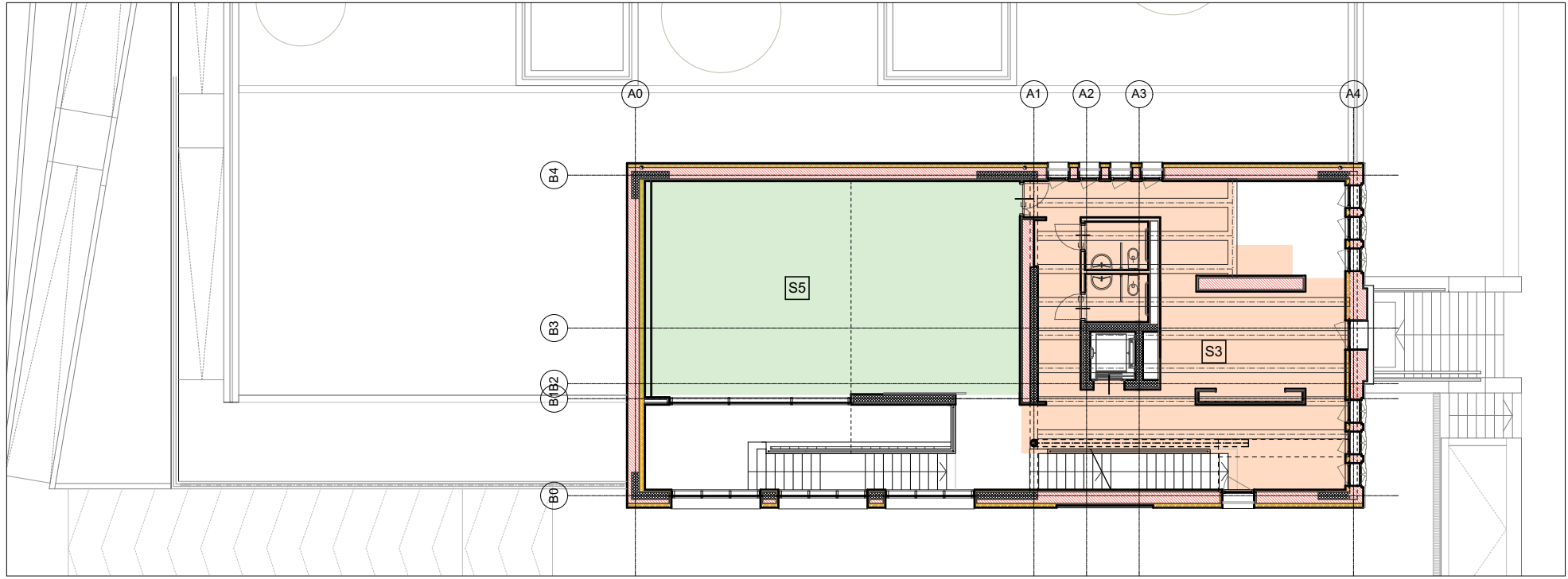

Piano primo  
scala 1:200

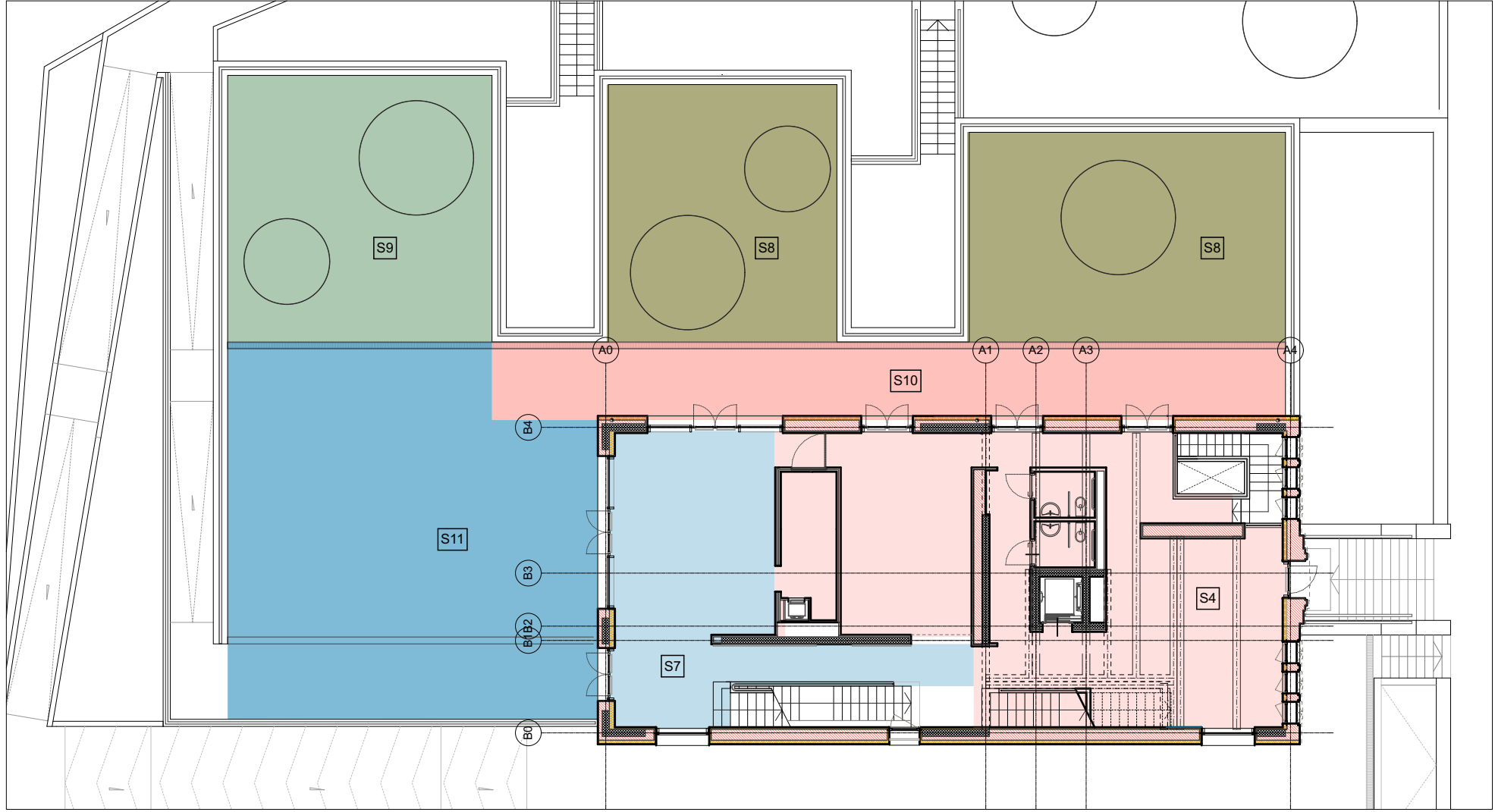

Piano terra  
scala 1:200

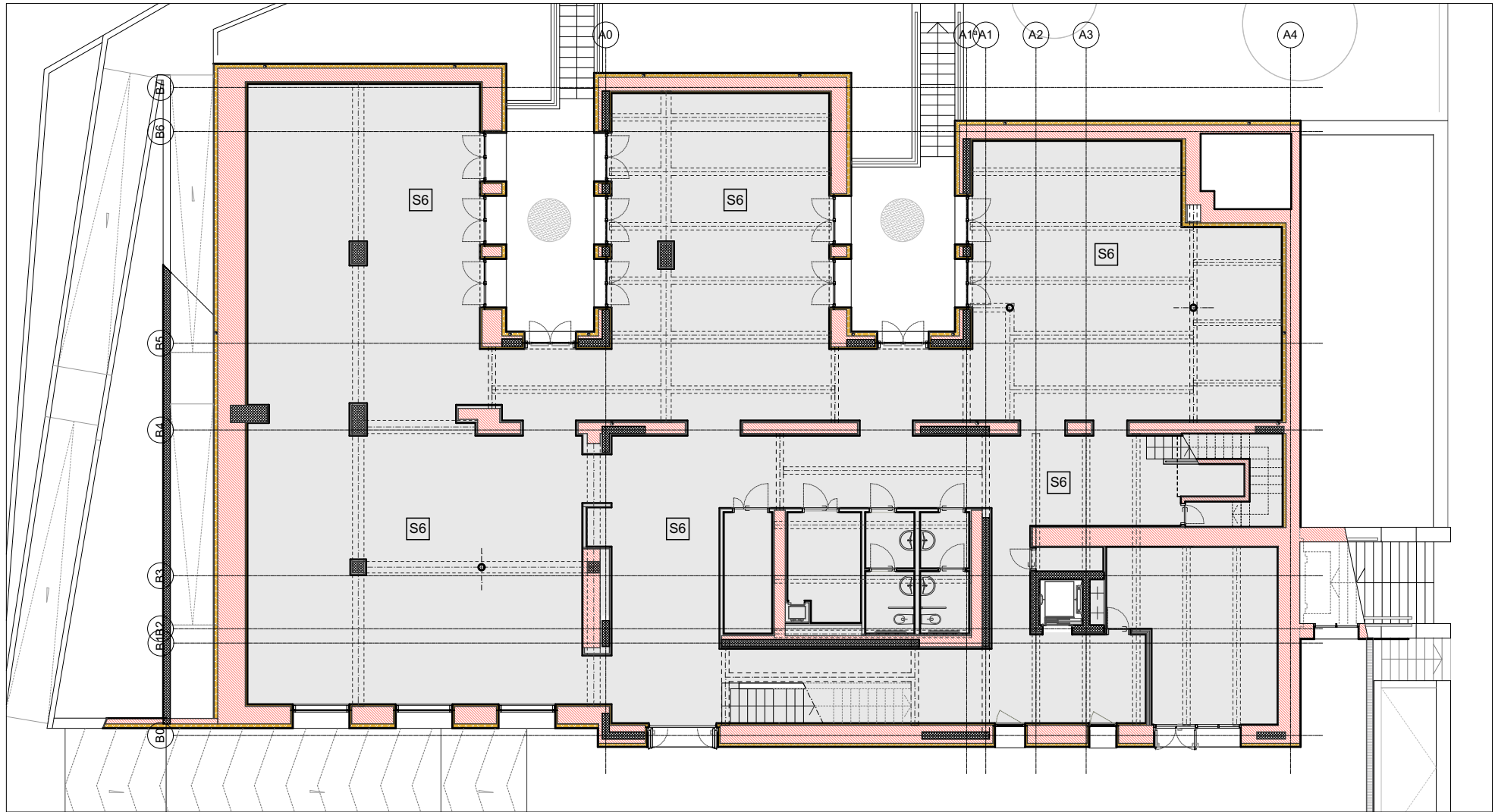

Piano seminterrato  
scala 1:200

S1 Solaio di copertura

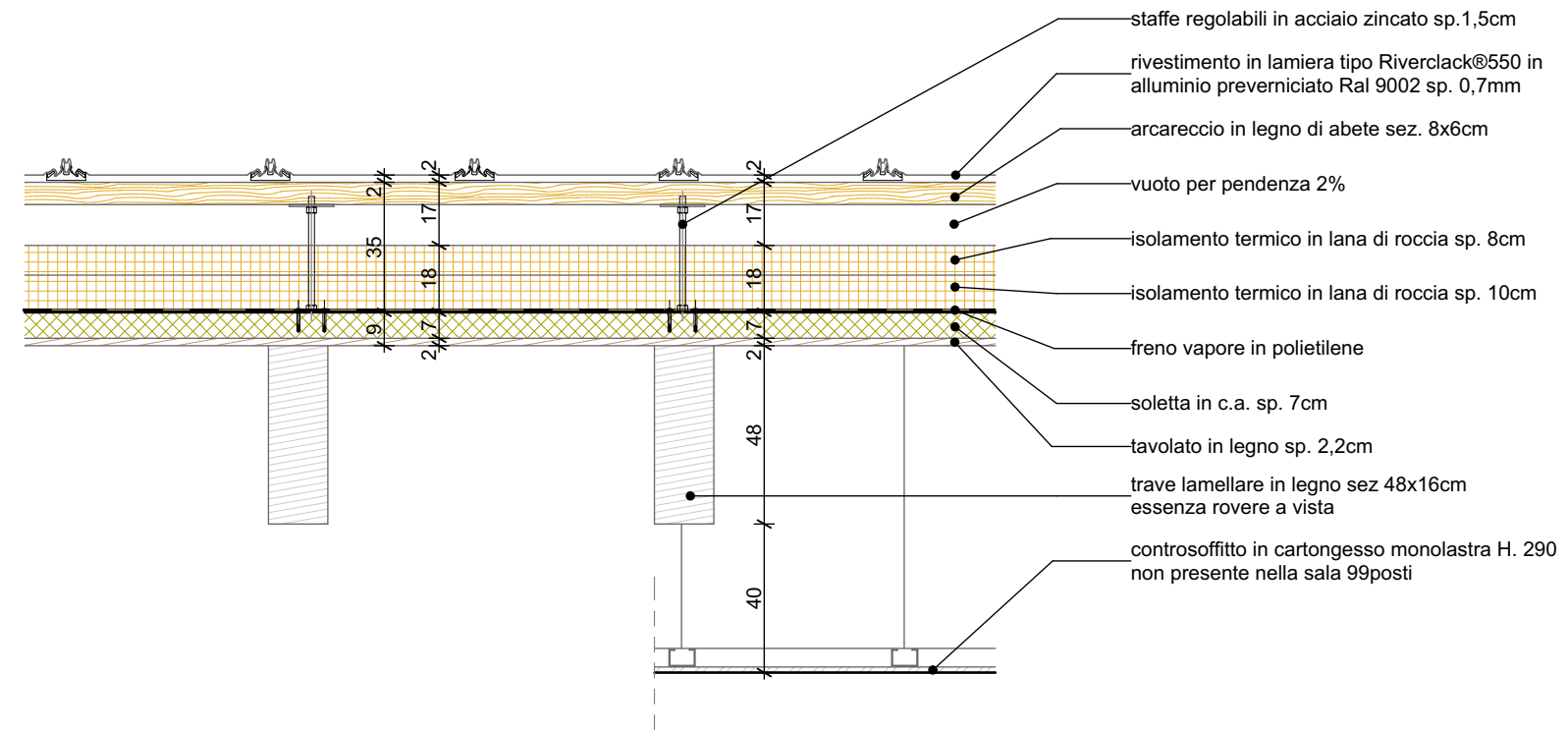

S4

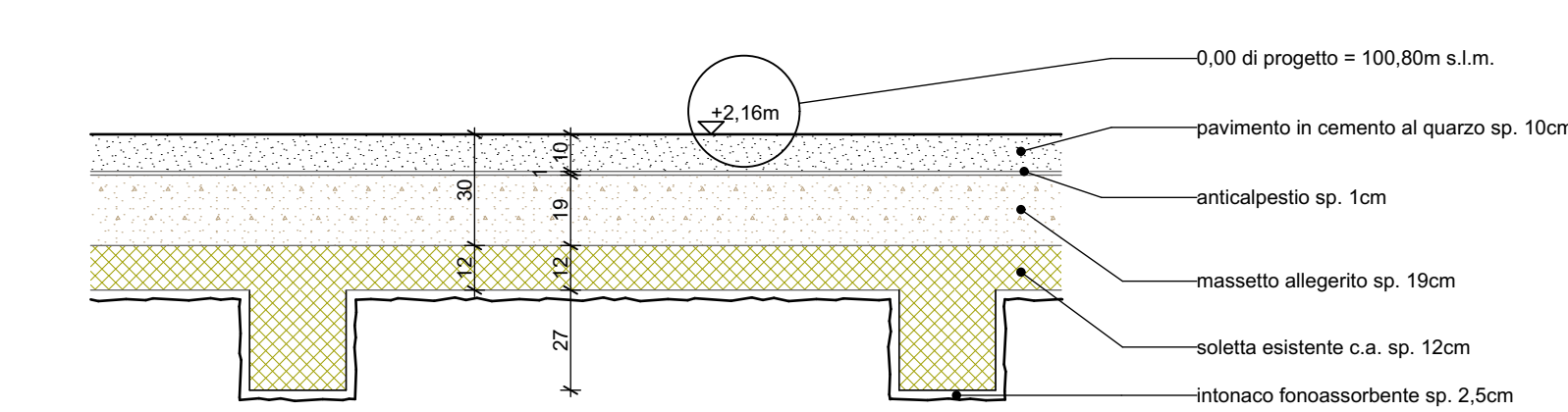

S7

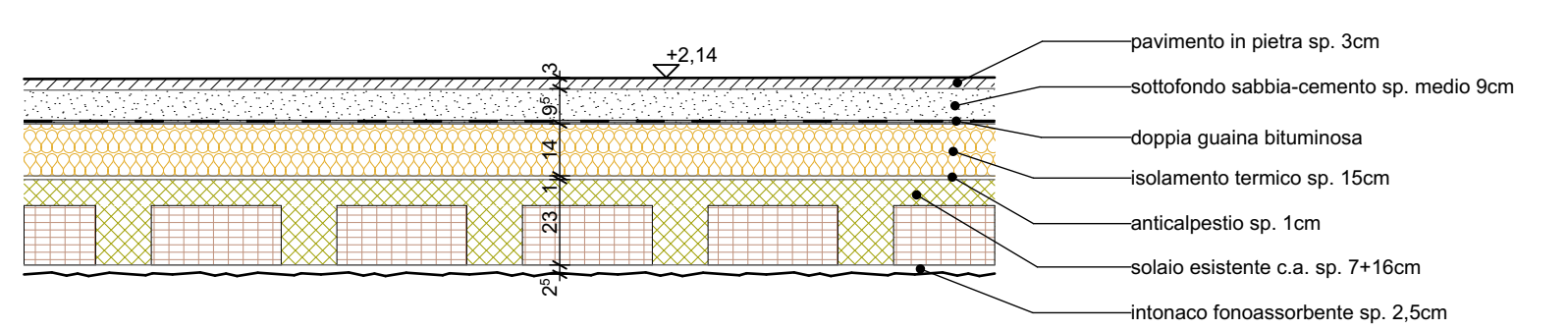

S9

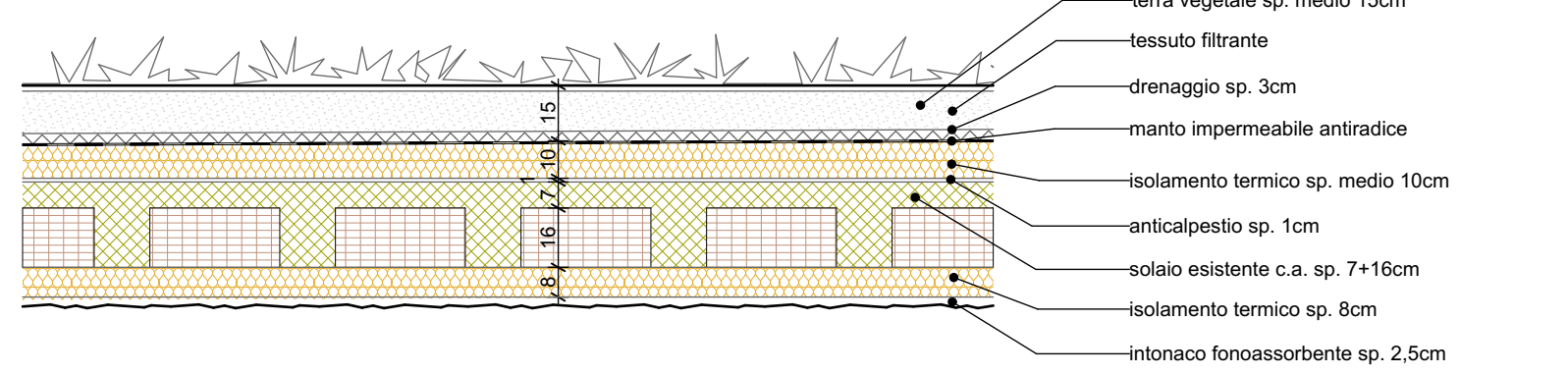

S11

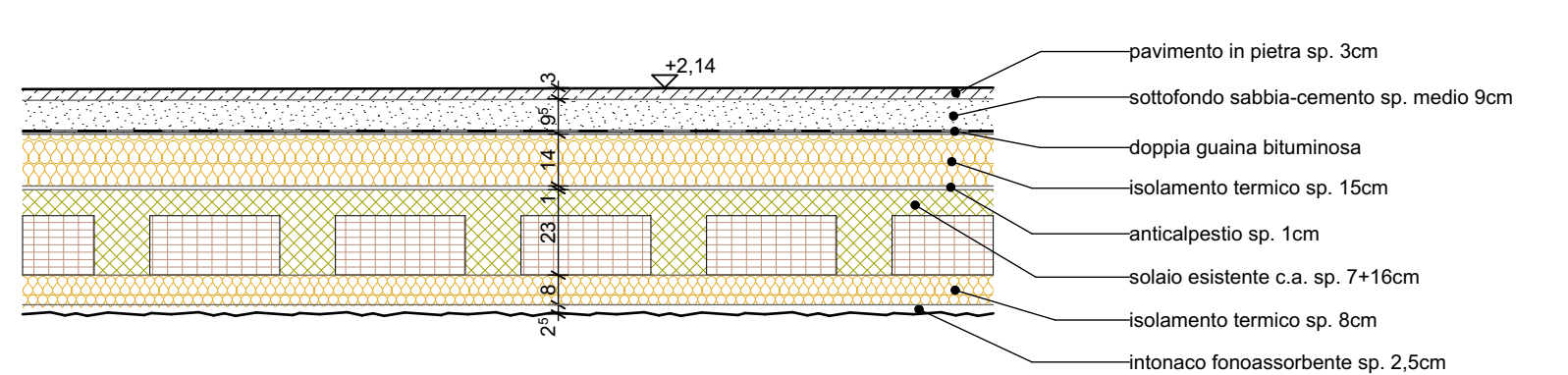

S2

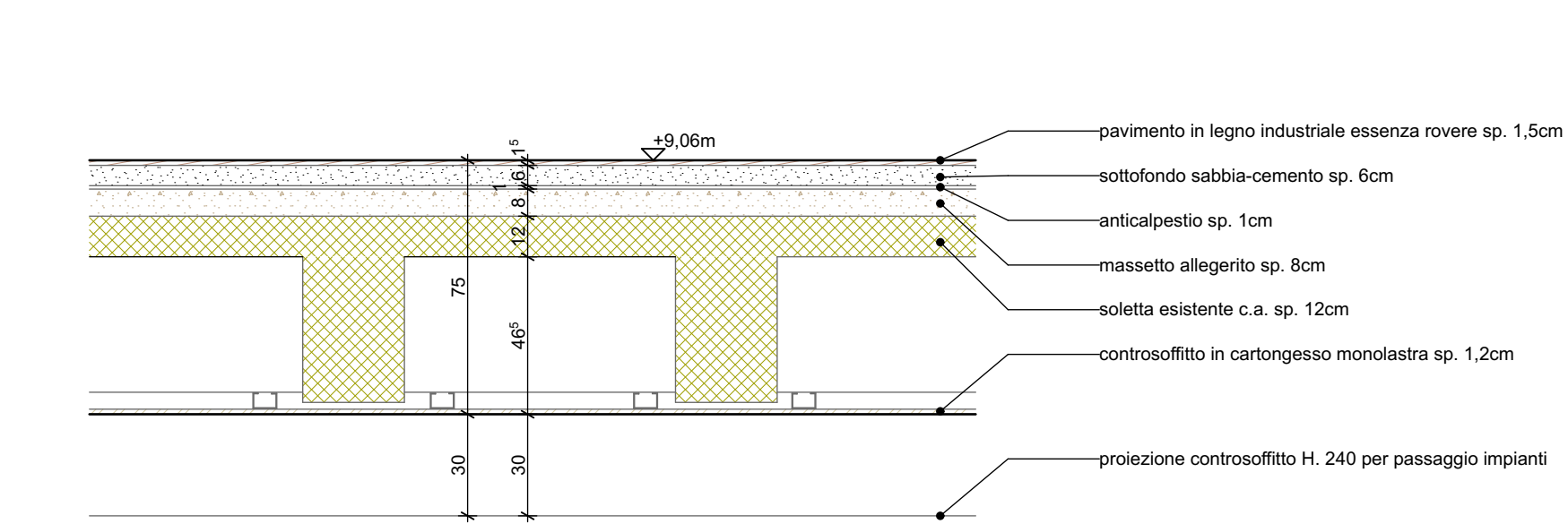

S5

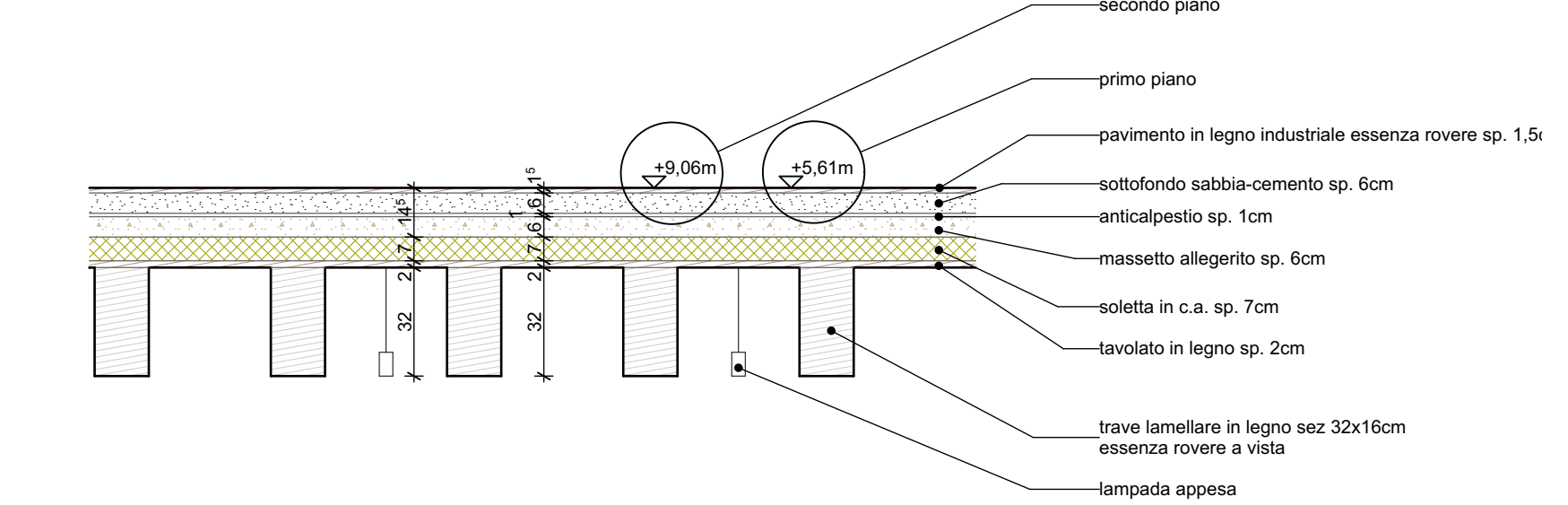

S8

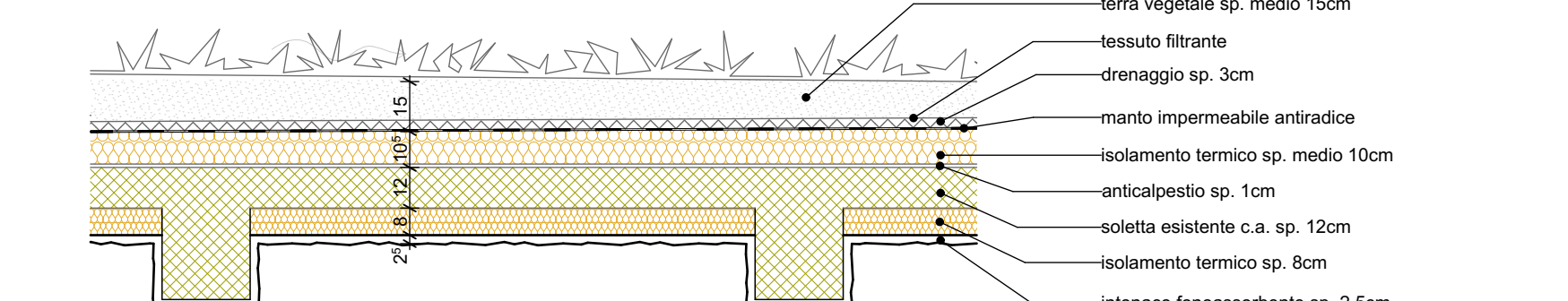

S10

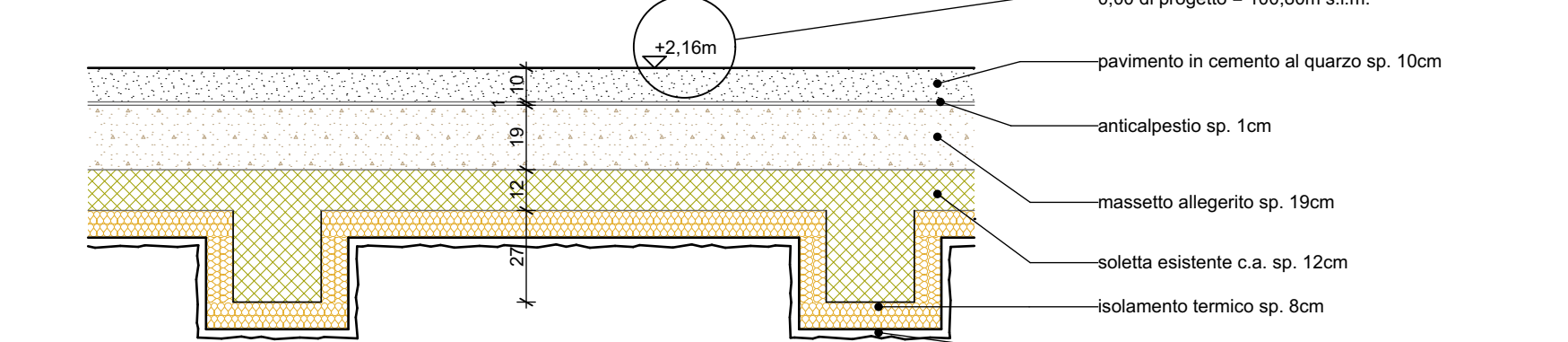

S3

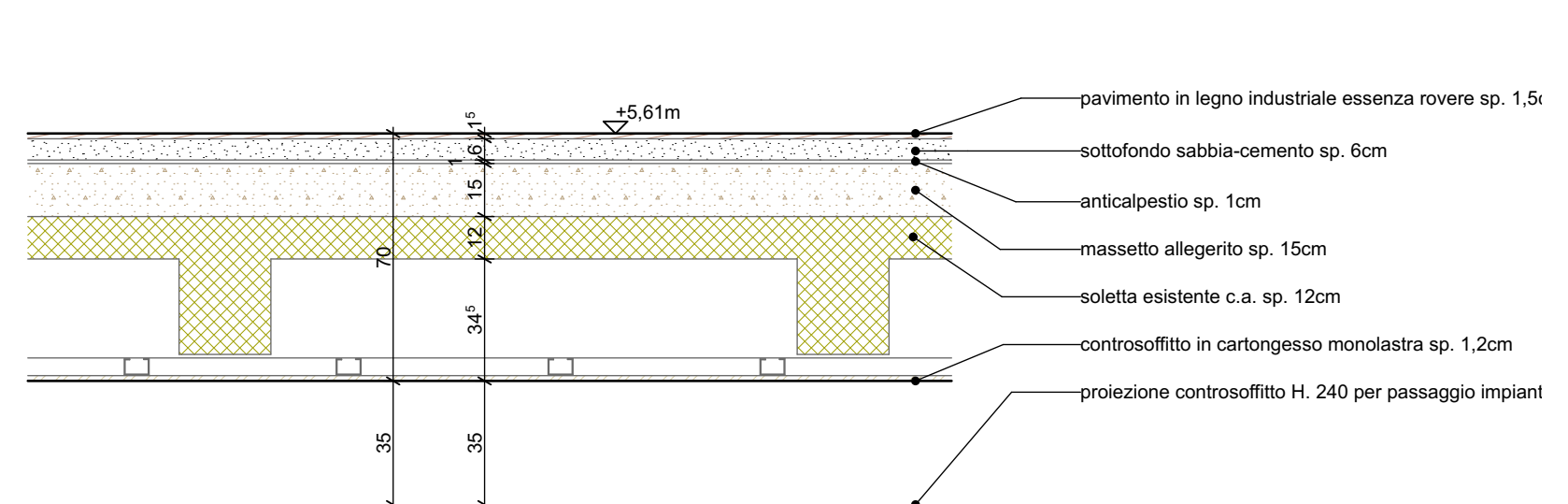

S6

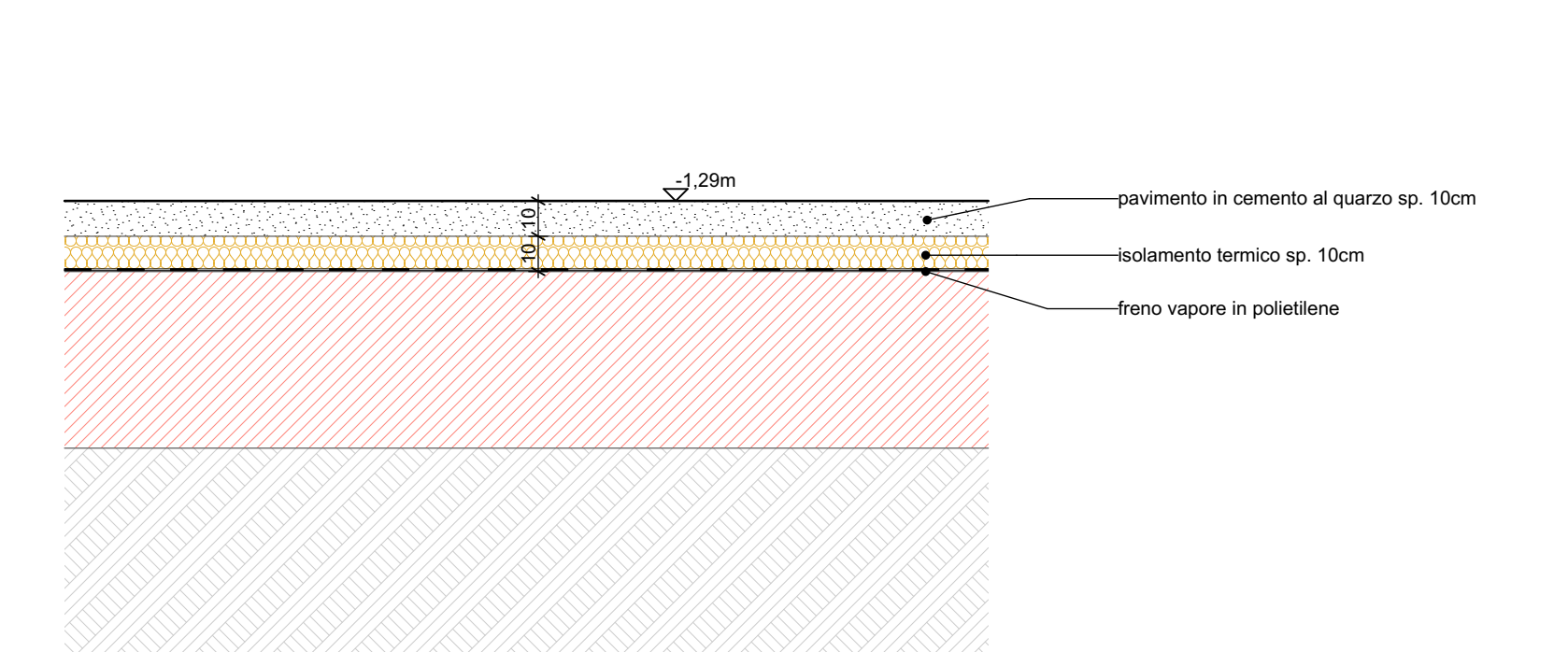



**COMUNE DI VICENZA**  
DIPARTIMENTO TUTELA E GESTIONE DEL TERRITORIO  
Settore Lavori Pubblici e Manutenzioni



*Programma straordinario di intervento per la riqualificazione urbana e la sicurezza delle periferie - DPCM 06.12.2016 -*

**INTERVENTO N. 1**

**Riqualificazione area Ex Centrale del Latte II° stralcio**

**ORDINE DEGLI ARCHITETTI**  
PIANIFICATORI PAESAGGISTI E CONSERVATORI DELLA PROVINCIA DI VENEZIA

**MACOLA**  
ARCHITETTO

**PROGETTO ESECUTIVO**  
**GRUPPO DI PROGETTAZIONE**

**PROGETTISTI**  
progettazione architettonica  
**STUDIO MACOLA**

arch. Giorgio Macola  
Santa Croce, 6 - 36135 Verona  
tel+39 041 520647 - fax+39 041 5242720  
www.studiomacola.it - archmacola@studiomacola.it  
p.i. 0503746276

**progettista**  
arch. Giorgio Macola

**progettazione paesaggio**  
**STRADIVARIE**

studio di  
paesaggio  
urbanistico  
e ambientale  
nella provincia di  
Verona

arch. Claudia Marcon  
collaboratori  
dott. arch. Giulia Bonn  
dott. arch. Roberto Bonutto  
dott. arch. Sofia Borgo  
dott. arch. Giulia Bratos  
arch. Elisa Monte

**progettazione strutture e impianti**  
**sinergo**

ORDINE DEGLI ARCHITETTI  
PIANIFICATORI PAESAGGISTI E CONSERVATORI DELLA PROVINCIA DI VENEZIA

arch. Alberto Muffato

DIRETTORE  
DIPARTIMENTO TUTELA E GESTIONE DEL TERRITORIO  
dott. **Danilo Guarti**

DIRETTORE SETTORE LLPP E MANUTENZIONI E RUP  
ing. **Diego Galazzo**

COLLABORATORI TECNICI  
dott. **Marco Balestro**  
dott. **Daniela Beato**  
geom. **Barbara Bernardi**  
dott. **Marco Bonafede**  
arch. **Raffaella Gianello**  
ing. **Marco Sinigaglia**

COLLABORATORI AMMINISTRATIVI  
sig.ra **Cinzia Milan**  
dott. **Paola Pivotto**

data elaborato  
30.08.2017

numero elaborato  
**A.09.00.1**

scala  
1:200 - 1:20



LIBERARE ENERGIE URBANE