Stato della Pianificazione dei Comuni della Provincia di Vicenza

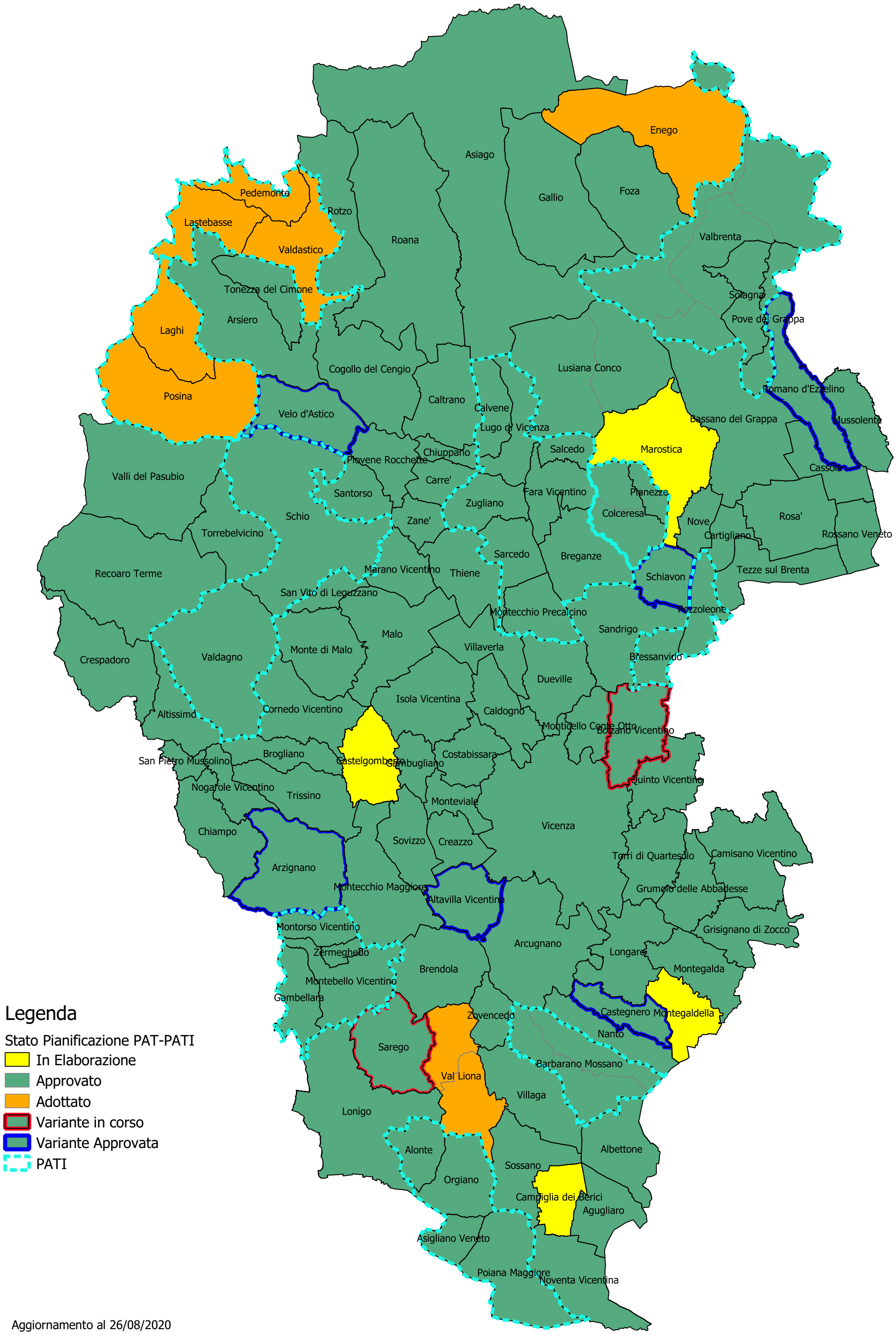

Aggiornamento al 26/08/2020