

**Permessi di soggiorno dei cittadini non comunitari per sesso nelle provincie del Veneto e Italia, al 1° gennaio degli anni 2014-2024.**

	2014	2015	2016	2017	2018	2019	2020	2021	2022	2023	2024
<b>TOTALE</b>											
Verona	83.740	82.944	80.782	72.368	70.637	73.432	70.814	66.413	71.374	73.217	66.781
Vicenza	95.929	92.689	90.026	78.976	79.416	76.654	71.615	64.101	66.601	63.427	61.125
Belluno	11.654	11.268	11.086	10.393	10.774	10.919	10.422	9.527	9.651	10.906	11.353
Treviso	88.765	87.243	86.310	75.820	76.522	77.751	73.824	65.599	65.099	65.887	63.539
Venezia	68.476	68.318	66.941	65.128	62.216	63.443	61.909	59.124	61.746	63.530	58.982
Padova	80.714	80.478	79.874	74.366	70.794	67.897	64.880	60.831	66.641	63.360	60.561
Rovigo	17.398	17.120	16.284	15.454	15.249	15.398	14.187	13.332	13.452	14.592	13.499
VENETO	446.676	440.060	431.303	392.505	385.608	385.494	367.651	338.927	354.564	354.919	335.840
ITALIA	3.874.726	3.929.916	3.931.133	3.714.137	3.714.934	3.717.406	3.615.826	3.373.876	3.561.540	3.727.706	3.607.160
<b>FEMMINE</b>											
Verona	40.184	39.770	38.937	34.671	34.137	35.167	34.744	32.624	34.292	35.571	32.720
Vicenza	47.235	46.083	45.250	40.161	40.568	38.899	37.070	33.415	33.777	32.566	30.883
Belluno	6.345	6.156	5.972	5.598	5.692	5.775	5.603	5.285	5.299	6.068	6.012
Treviso	43.459	43.042	42.502	37.237	37.487	38.286	36.793	33.100	32.011	33.142	31.494
Venezia	34.792	34.641	34.224	32.817	31.899	32.261	31.938	30.888	31.571	32.886	30.528
Padova	39.846	39.787	39.111	36.145	34.727	33.461	32.490	30.515	33.046	31.784	29.722
Rovigo	8.661	8.546	8.233	7.847	7.675	7.607	7.111	6.793	6.848	7.354	6.703
VENETO	220.522	218.025	214.229	194.476	192.185	191.456	185.749	172.620	176.844	179.371	168.062
ITALIA	1.906.151	1.922.428	1.915.686	1.802.889	1.794.282	1.794.287	1.773.496	1.671.618	1.745.185	1.856.719	1.776.391

Fonte: Istat su dati del Ministero dell'Interno. Elaborazioni Ufficio Statistica Provincia di Vicenza.

**Ingresso di cittadini non comunitari nella provincia di Vicenza, in Veneto e in Italia per motivo del permesso. Anni 2013-2023**

Motivo del permesso	Vicenza										
	2013	2014	2015	2016	2017	2018	2019	2020	2021	2022	2023
lavoro	1.755	1.793	1.094	985	906	960	723	481	1.211	1.993	869
famiglia	2.475	2.402	2.375	1.807	2.623	2.710	2.709	1.564	2.797	2.487	3.069
studio	39	27	33	20	67	53	99	46	71	115	192
asilo, richiesta asilo e motivi umanitari	68	296	722	945	213	891	53	22	94	2.202	1.083
residenza elettiva, religione, salute	137	117	124	78	88	139	153	54	110	140	169
<b>Tutte le voci</b>	<b>4.474</b>	<b>4.635</b>	<b>4.348</b>	<b>3.835</b>	<b>3.897</b>	<b>4.753</b>	<b>3.737</b>	<b>2.167</b>	<b>4.283</b>	<b>6.937</b>	<b>5.382</b>
Motivo del permesso	Veneto										
	2013	2014	2015	2016	2017	2018	2019	2020	2021	2022	2023
lavoro	9.154	5.718	2.484	2.000	1.726	2.188	1.723	1.556	5.433	6.952	3.729
famiglia	11.694	10.752	11.207	9.254	10.620	12.044	11.561	7.143	12.871	12.506	12.728
studio	1.343	1.044	1.114	696	787	1.110	1.095	529	1.559	1.927	2.910
asilo, richiesta asilo e motivi umanitari	555	1.886	5.310	6.274	6.223	3.206	1.329	433	1.282	16.034	7.670
residenza elettiva, religione, salute	1.162	934	1.006	825	851	1.004	932	616	818	1.469	1.178
<b>Tutte le voci</b>	<b>23.908</b>	<b>20.334</b>	<b>21.121</b>	<b>19.049</b>	<b>20.207</b>	<b>19.552</b>	<b>16.640</b>	<b>10.277</b>	<b>21.963</b>	<b>38.888</b>	<b>28.215</b>
Motivo del permesso	Italia										
	2013	2014	2015	2016	2017	2018	2019	2020	2021	2022	2023
lavoro	84.540	57.040	21.728	12.873	12.200	14.605	11.315	10.317	51.019	67.449	38.978
famiglia	105.266	101.422	107.096	102.351	113.549	122.812	100.912	62.254	122.918	126.244	128.862
studio	27.321	24.477	23.030	17.130	18.323	22.044	20.409	8.552	17.603	25.097	27.468
asilo, richiesta asilo e motivi umanitari	19.146	47.873	67.271	77.927	101.065	64.819	27.566	13.467	30.894	202.570	106.237
residenza elettiva, religione, salute	19.373	17.511	19.811	16.653	17.633	17.729	17.052	11.913	19.161	27.758	29.185
<b>Tutte le voci</b>	<b>255.646</b>	<b>248.323</b>	<b>238.936</b>	<b>226.934</b>	<b>262.770</b>	<b>242.009</b>	<b>177.254</b>	<b>106.503</b>	<b>241.595</b>	<b>449.118</b>	<b>330.730</b>

Fonte: Istat su dati del Ministero dell'Interno. Elaborazioni Ufficio Statistica Provincia di Vicenza.

**Popolazione straniera residente per sesso e percentuale sui residenti nei comuni della provincia di Vicenza al 01 gennaio 2024.**

cod. Istat	comune	Popolazione straniera residente		% sui residenti
		totale	di cui femmine	
024001	Agugliaro	68	35	4,9%
024002	Albettone	147	75	7,4%
024003	Alonte	73	34	4,7%
024004	Altavilla Vicentina	873	456	7,4%
024005	Altissimo	172	87	7,9%
024006	Arcugnano	250	131	3,3%
024007	Arsiero	271	137	8,9%
024008	Arzignano	4.286	1.952	16,8%
024009	Asiago	231	139	3,7%
024010	Asigliano Veneto	66	29	7,8%
024012	Bassano del Grappa	3.940	2.133	9,3%
024013	Bolzano Vicentino	386	200	5,9%
024014	Breganze	362	183	4,3%
024015	Brendola	525	249	7,8%
024016	Bressanvido	170	89	5,4%
024017	Brogliano	163	79	4,0%
024018	Caldogno	708	372	6,2%
024019	Caltrano	126	66	5,0%
024020	Calvene	59	33	4,6%
024021	Camisano Vicentino	1.267	653	11,4%
024022	Campiglia dei Berici	40	26	2,4%
024024	Carrè	226	112	6,5%
024025	Cartigliano	213	111	5,8%
024026	Cassola	1.182	648	7,7%
024027	Castegnero	218	104	7,7%
024028	Castelgomberto	510	249	8,3%
024029	Chiampo	1.602	699	12,8%
024030	Chiuppano	140	67	5,6%
024032	Cogollo del Cengio	140	88	4,5%
024034	Cornedo Vicentino	881	422	7,5%
024035	Costabissara	440	240	5,8%
024036	Creazzo	1.038	551	9,3%
024037	Crespadoro	109	46	9,0%
024038	Dueville	915	493	6,7%
024039	Enego	47	22	3,1%
024040	Fara Vicentino	158	81	4,3%
024041	Foza	9	7	1,4%
024042	Gallio	42	28	1,8%
024043	Gambellara	494	243	14,3%
024044	Gambugliano	13	9	1,5%
024046	Grisignano di Zocco	493	238	11,4%
024047	Grumolo delle Abbadesse	368	189	9,5%
024048	Isola Vicentina	542	277	5,3%
024049	Laghi	13	6	10,2%
024050	Lastebasse	6	4	3,4%
024051	Longare	281	150	5,1%

cod. Istat	comune	Popolazione straniera residente		% sui residenti
		totale	di cui femmine	
024052	Lonigo	2.392	1.184	15,0%
024053	Lugo di Vicenza	323	156	9,1%
024055	Malo	1.058	553	7,2%
024056	Marano Vicentino	531	271	5,7%
024057	Marostica	766	422	5,5%
024060	Montebello Vicentino	698	317	11,0%
024061	Montecchio Maggiore	3.915	1.773	16,6%
024062	Montecchio Precalcino	206	104	4,2%
024063	Monte di Malo	100	48	3,5%
024064	Montegalda	201	109	6,0%
024065	Montegaldella	105	59	5,8%
024066	Monteviale	85	51	3,0%
024067	Monticello Conte Otto	529	278	5,8%
024068	Montorso Vicentino	322	145	10,6%
024070	Mussolente	466	239	6,2%
024071	Nanto	214	109	7,0%
024072	Nogarole Vicentino	22	12	1,8%
024073	Nove	312	161	6,4%
024074	Noventa Vicentina	877	421	9,6%
024075	Orgiano	233	129	7,7%
024076	Pedemonte	40	20	6,0%
024077	Pianezze	73	35	3,3%
024078	Piovene Rocchette	969	481	11,7%
024079	Pojana Maggiore	358	157	8,4%
024080	Posina	55	25	9,8%
024081	Pove del Grappa	86	52	2,7%
024082	Pozzoleone	168	77	6,1%
024083	Quinto Vicentino	298	136	5,1%
024084	Recoaro Terme	178	108	3,0%
024085	Roana	119	74	2,9%
024086	Romano d'Ezzelino	1.171	625	8,2%
024087	Rosà	1.197	598	8,2%
024088	Rossano Veneto	846	407	10,2%
024089	Rotzo	1	1	0,2%
024090	Salcedo	23	16	2,3%
024091	Sandrigo	630	332	7,6%
024094	San Pietro Mussolino	216	85	14,3%
024095	Santorso	311	166	5,6%
024096	San Vito di Leguzzano	182	94	5,1%
024097	Sarcedo	283	146	5,4%
024098	Sarego	865	412	12,8%
024099	Schiavon	94	42	3,6%
024100	Schio	4.729	2.300	12,2%
024101	Solagna	104	51	5,8%
024102	Sossano	245	109	5,9%
024103	Sovizzo	350	203	4,7%

cod. Istat	comune	Popolazione straniera residente		% sui residenti
		totale	di cui femmine	
024104	Tezze sul Brenta	1.000	516	7,7%
024105	Thiene	3.071	1.589	12,9%
024106	Tonezza del Cimone	11	8	2,1%
024107	Torrebelvicino	430	209	7,4%
024108	Torri di Quartesolo	1.092	566	9,3%
024110	Trissino	630	310	7,3%
024111	Valdagno	3.011	1.447	11,7%
024112	Valdastico	51	26	4,4%
024113	Valli del Pasubio	92	47	3,0%
024115	Velo d'Astico	102	51	4,5%
024116	Vicenza	17.263	8.809	15,7%
024117	Villaga	76	44	4,0%
024118	Villaverla	392	189	6,6%
024119	Zanè	329	186	5,0%
024120	Zermeghedo	151	73	11,3%
024121	Zovencedo	32	21	3,9%
024122	Zugliano	272	145	3,9%
024123	Val Liona	169	99	5,5%
024124	Barbarano Mossano	619	287	9,9%
024125	Valbrenta	329	171	6,8%
024126	Colceresa	130	78	2,2%
024127	Lusiana Conco	153	91	3,4%
<b>Totale</b>		<b>80.614</b>	<b>40.497</b>	<b>9,4%</b>

Fonte: ISTAT. Elaborazioni Ufficio Statistica Provincia di Vicenza.

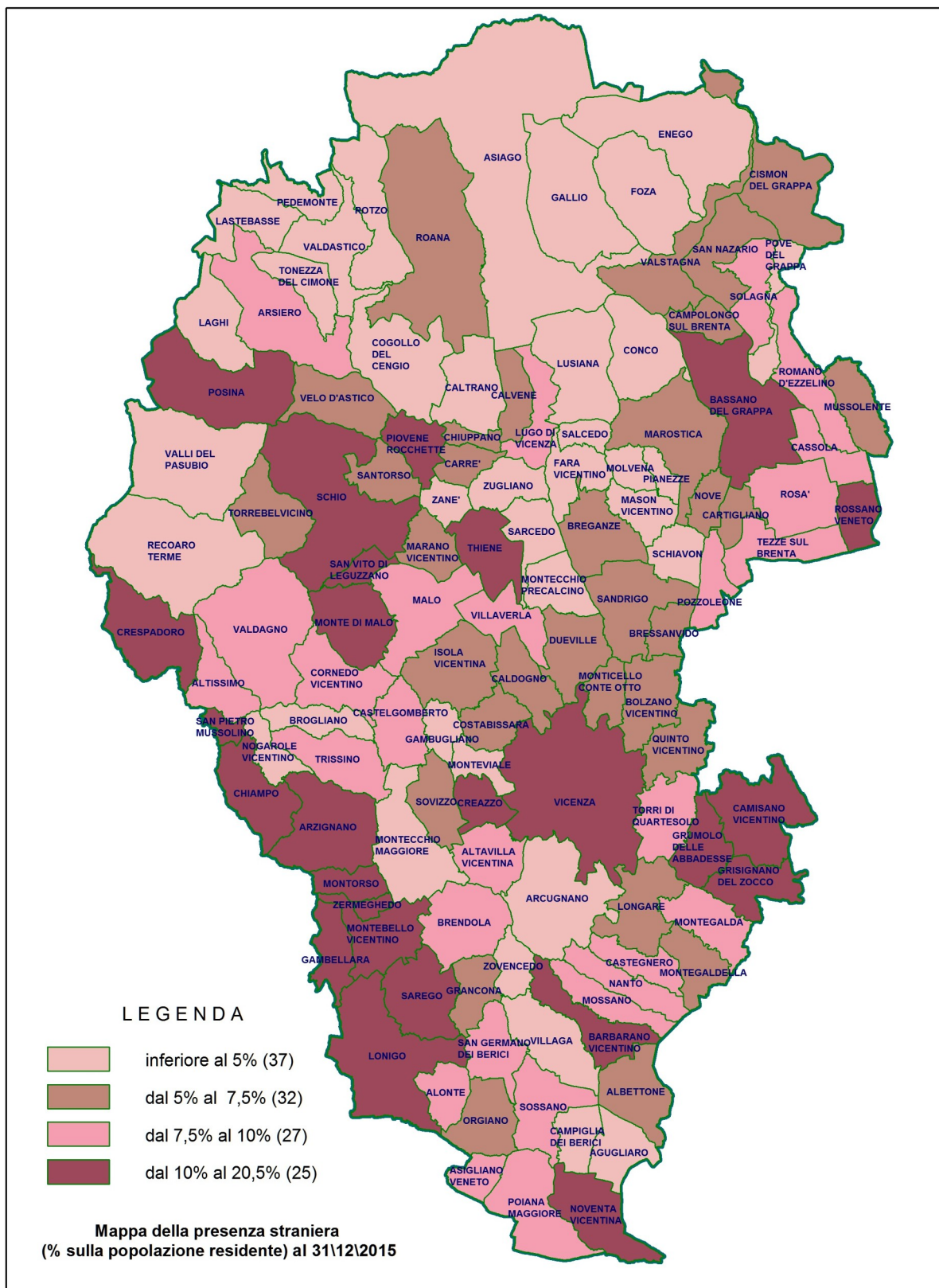

Fonte: ISTAT. Elaborazioni Ufficio Statistica Provincia di Vicenza.

**Primi dieci paesi di cittadinanza degli stranieri residenti in provincia di Vicenza, Veneto e Italia per sesso al 01/01/2024. Percentuali sul totale stranieri residenti.**

### Provincia di Vicenza

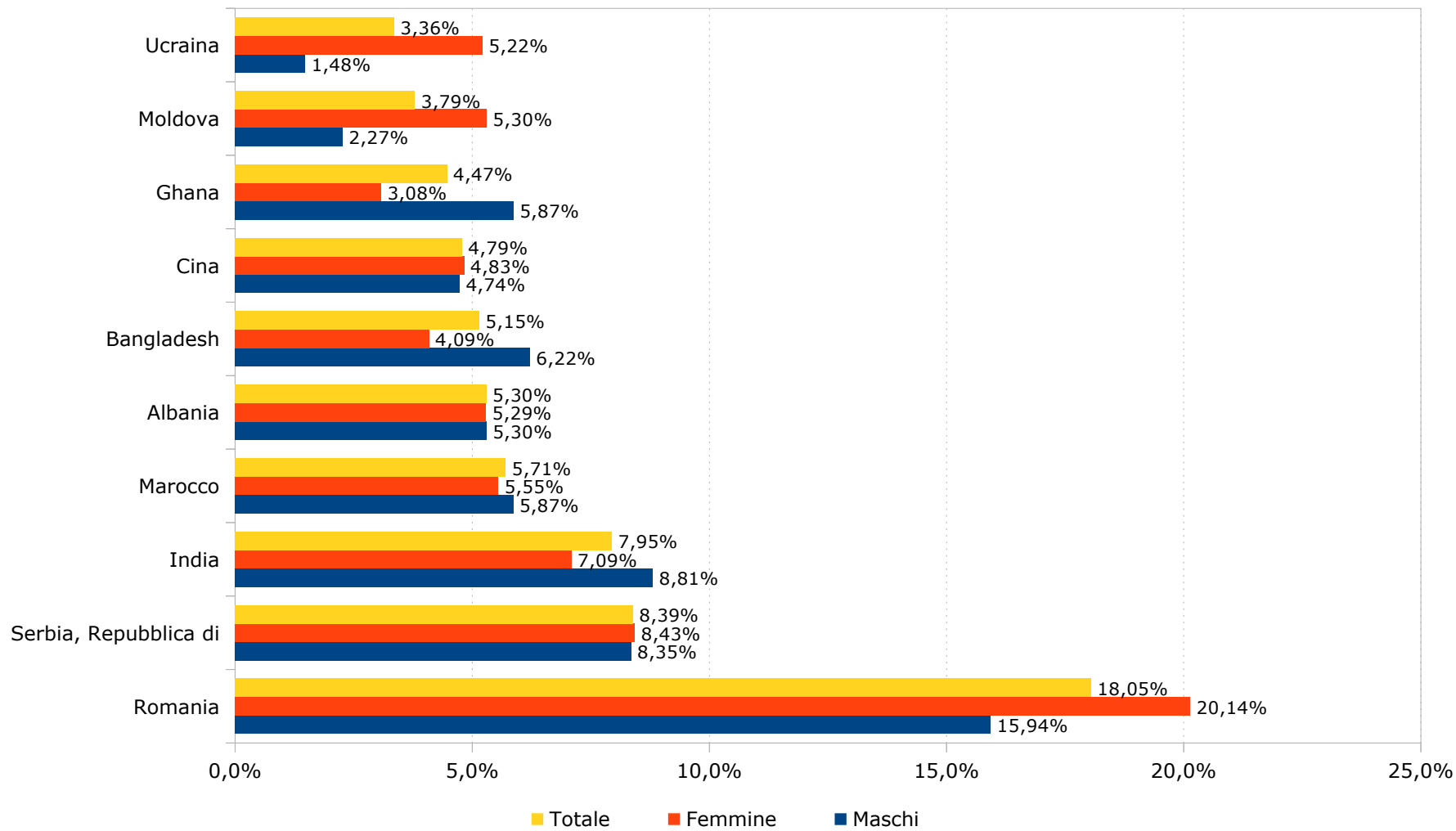

## Veneto

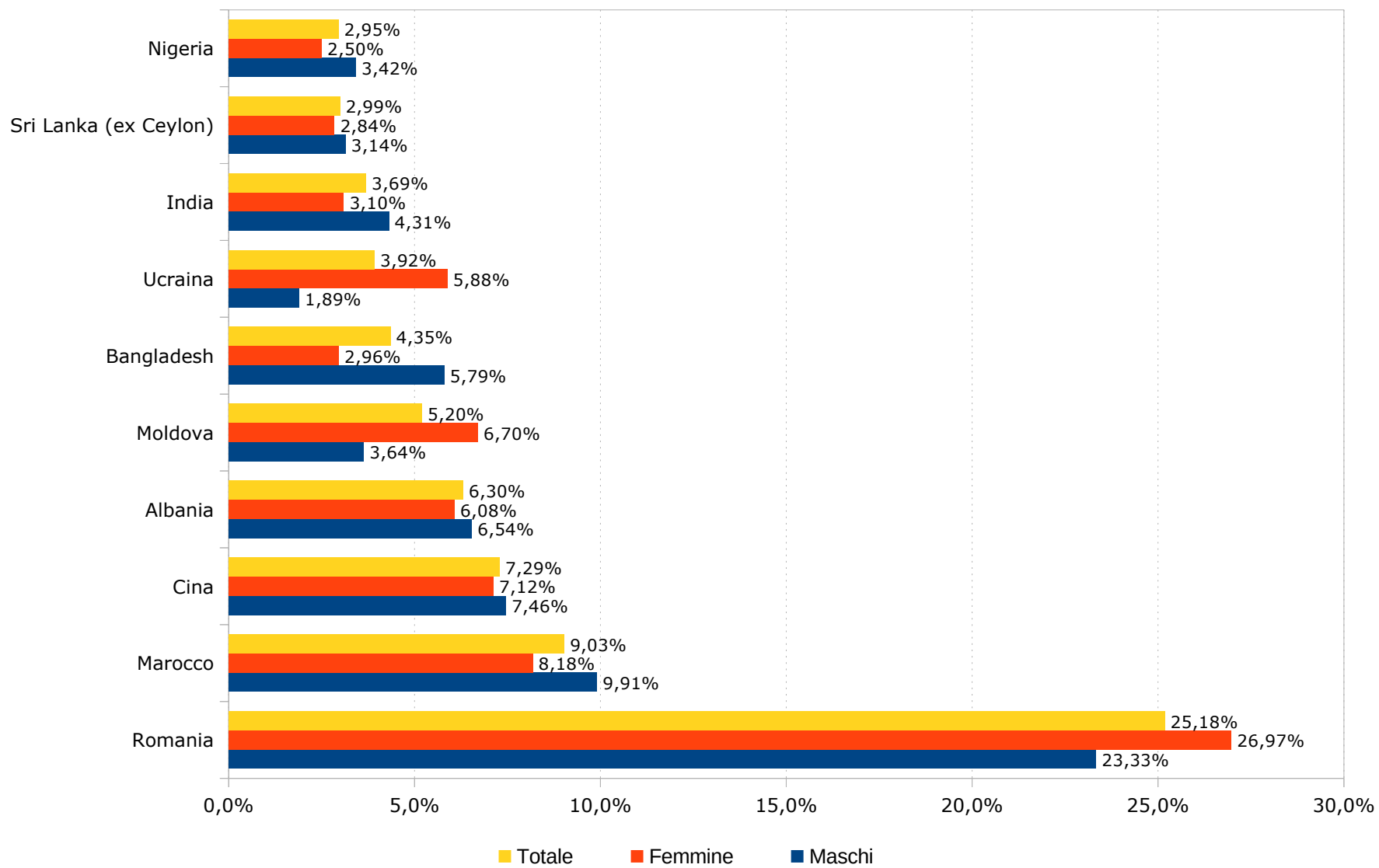



## Italia

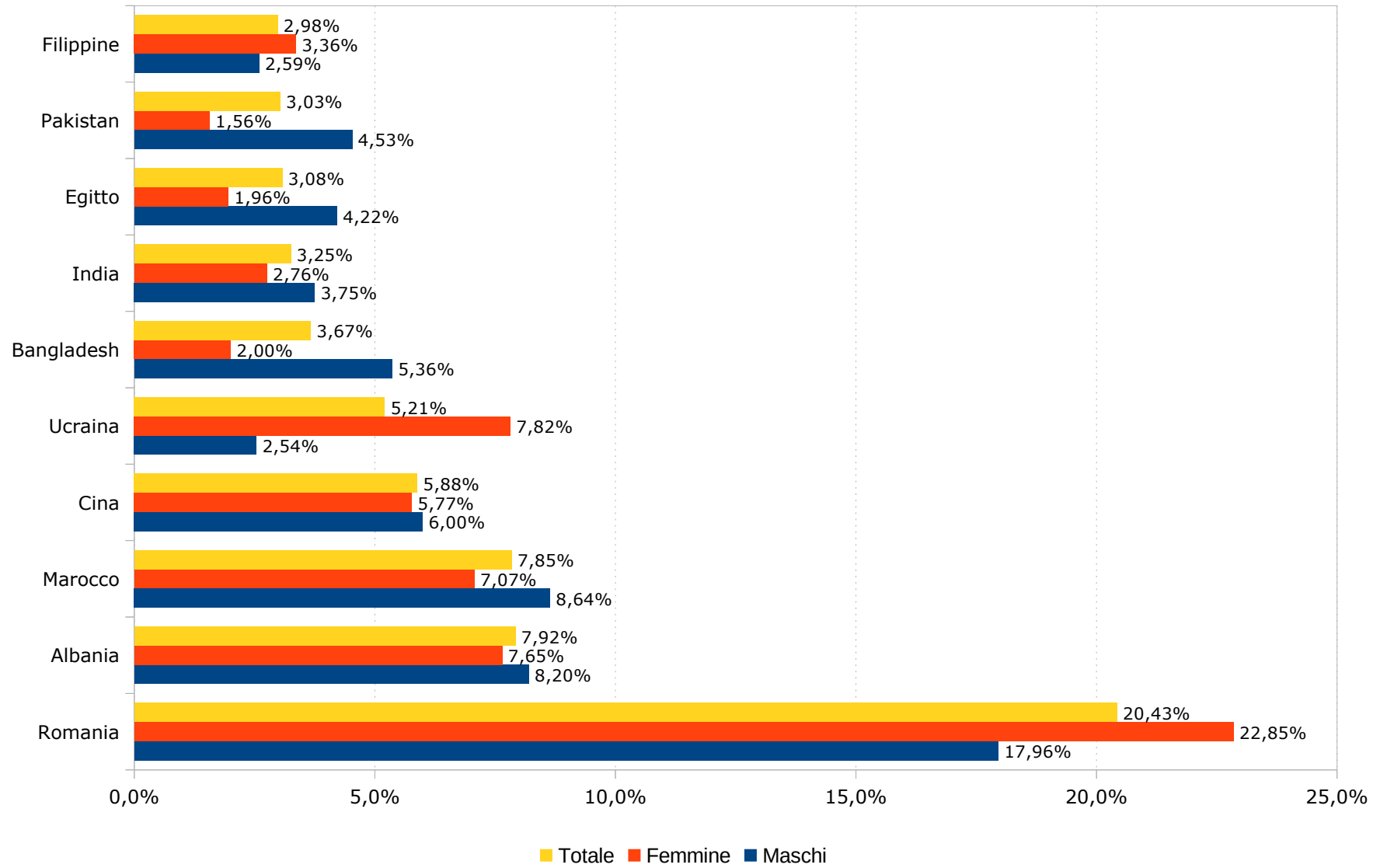

## Popolazione straniera residente nei comuni della provincia di Vicenza dall'1/1/2014 all'1/1/2024

COMUNI	2014	2015	2016	2017	2018	2019	2020	2021	2022	2023	2024
24001 AGUGLIARO	76	56	38	46	37	41	42	61	61	55	68
24002 ALBETTONE	157	145	145	144	133	133	132	132	138	130	147
24003 ALONTE	123	128	128	104	86	95	97	102	94	76	73
24004 ALTAVILLA VICENTINA	1230	1168	1046	1012	1012	951	955	947	884	884	873
24005 ALTISSIMO	238	208	197	199	180	173	149	162	153	154	172
24006 ARCUGNANO	288	295	270	259	261	277	278	335	256	253	250
24007 ARSIERO	335	322	305	290	299	288	269	267	252	272	271
24008 ARZIGNANO	5246	4921	4626	4181	4100	4091	4221	4140	4124	4335	4286
24009 ASIAGO	275	273	248	254	261	274	291	266	252	257	231
24010 ASIGLIANO VENETO	71	59	66	74	72	57	74	70	58	57	66
24124 BARBARANO MOSSANO	775	732	742	721	673	680	706	661	605	597	619
24012 BASSANO DEL GRAPPA	4974	4816	4620	4287	4221	4154	4088	4045	3916	3985	3940
24013 BOLZANO VICENTINO	376	351	331	330	342	344	347	446	387	406	386
24014 BREGANZE	602	580	552	501	462	481	445	432	391	369	362
24015 BRENDOLA	556	515	508	450	450	501	488	521	518	509	525
24016 BRESSANVIDO	223	225	198	175	183	176	171	185	155	172	170
24017 BROGLIANO	221	231	189	147	160	170	169	163	161	161	163
24018 CALDOGNO	764	730	746	691	715	730	734	780	750	702	708
24019 CALTRANO	149	134	123	113	95	100	99	105	121	123	126
24020 CALVENE	93	87	90	79	77	76	78	68	52	56	59
24021 CAMISANO VICENTINO	1620	1590	1515	1504	1473	1428	1410	1449	1387	1315	1267
24022 CAMPIGLIA DEI BERICI	77	61	54	56	50	49	47	50	37	43	40
24024 CARRE'	308	275	261	238	232	232	240	232	226	225	226
24025 CARTIGLIANO	280	281	258	234	221	224	239	229	228	218	213
24026 CASSOLA	1353	1322	1239	1184	1232	1283	1347	1141	1165	1178	1182
24027 CASTEGNERO	351	322	278	283	287	258	229	239	237	224	218
24028 CASTELGOMBERTO	671	624	590	562	565	550	555	532	519	520	510
24029 CHIAMPO	1889	1788	1776	1501	1447	1516	1543	1671	1568	1619	1602
24030 CHIUPPANO	161	159	165	146	139	138	134	119	124	138	140
24032 COGOLLO DEL CENGIO	180	156	137	131	141	145	126	143	147	140	140
24126 COLCERESA	243	231	193	170	158	161	152	143	118	125	130
24034 CORNEO VICENTINO	1238	1124	1082	963	942	984	920	859	872	874	881
24035 COSTABISSARA	498	470	472	456	449	471	429	488	440	446	440

COMUNI	2014	2015	2016	2017	2018	2019	2020	2021	2022	2023	2024
24036 CREAZZO	1252	1253	1236	1225	1213	1197	1187	1247	1127	1101	1038
24037 CRESADORO	191	170	138	121	131	141	143	135	142	145	109
24038 DUEVILLE	1081	971	920	836	803	847	887 987		908	935	915
24039 ENEGO	53	61	61	55	47	45	34	29	37	36	47
24040 FARA VICENTINO	181	166	145	127	112	129	128	130	138	159	158
24041 FOZA	5	3	4	5	7	6	7	9	9	9	9
24042 GALLIO	52	51	47	47	45	42	44	31	31	30	42
24043 GAMBELLARA	658	605	566	464	466	474	462	467	476	470	494
24044 GAMBUGLIANO	13	18	19	20	15	18	15	14	13	13	13
24046 GRISIGNANO DI ZOCCO	508	466	446	464	483	458	482	529	516	496	493
24047 GRUMOLO DELLE ABBADESSE	462	441	433	428	414	378	347	368	375	367	368
24048 ISOLA VICENTINA	633	624	607	575	601	590	601	642	582	554	542
24049 LAGHI	2	2	6	5	7	12	10	11	12	13	13
24050 LASTEBASSE	9	7	10	10	11	9	9	9	15	15	6
24051 LONGARE	317	340	341	329	329	312	327	389	280	288	281
24052 LONIGO	3292	3181	3115	2871	2680	2660	2583	2518	2375	2444	2392
24053 LUGO DI VICENZA	290	300	295	280	289	313	305	305	307	324	323
24127 LUSIANA CONCO	207	204	205	162	144	142	145	138	132	150	153
24055 MALO	1499	1377	1300	1190	1137	1190	1105	1138	1058	1055	1058
24056 MARANO VICENTINO	707	666	597	585	586	577	569	525	546	534	531
24057 MAROSTICA	872	829	824	804	764	764	786	770	733	759	766
24063 MONTE DI MALO	93	107	87	88	81	93	72	82	91	96	100
24060 MONTEBELLO VICENTINO	997	917	913	805	809	782	765	805	734	744	698
24061 MONTECCHIO MAGGIORE	4083	3894	3689	3363	3169	3369	3431	3505	3603	3770	3915
24062 MONTECCHIO PRECALCINO	235	216	204	176	177	177	181	164	179	200	206
24064 MONTEGALDA	341	312	271	269	263	250	231	220	204	193	201
24065 MONTEGALDELLA	136	123	116	113	108	125	124	129	110	112	105
24066 MONTEVIALE	63	74	72	80	74	75	78	82	93	79	85
24067 MONTICELLO CONTE OTTO	581	540	495	448	445	463	475	590	492	519	529
24068 MONTORSO VICENTINO	456	430	376	323	311	310	309	340	306	314	322
24070 MUSSOLENTE	557	498	445	442	404	399	422	444	447	462	466
24071 NANTO	310	274	280	262	230	239	218	229	233	236	214
24072 NOGAROLE VICENTINO	31	23	17	19	20	23	21	28	21	19	22
24073 NOVE	387	371	332	298	307	330	326	307	296	294	312

COMUNI	2014	2015	2016	2017	2018	2019	2020	2021	2022	2023	2024
24074 NOVENTA VICENTINA	1033	1045	894	834	830	869	841	883	854	820	877
24075 ORGIANO	241	234	226	209	219	231	237	232	235	228	233
24076 PEDEMONTE	27	22	21	18	16	14	22	32	30	26	40
24077 PIANEZZE	57	56	48	53	55	53	55	60	59	66	73
24078 PIOVENE ROCCHETTE	1068	1005	974	897	912	949	955	919	916	966	969
24079 POIANA MAGGIORE	356	345	317	331	323	350	339	368	354	337	358
24080 POSINA	52	59	60	63	58	59	55	54	53	57	55
24081 POVE DEL GRAPPA	95	88	87	78	83	80	82	92	90	89	86
24082 POZZOLEONE	246	223	204	206	201	185	180	191	163	166	168
24083 QUINTO VICENTINO	390	377	366	342	369	389	359	385	355	306	298
24084 RECOARO TERME	169	153	158	143	158	176	167	174	169	163	178
24085 ROANA	267	253	240	222	223	181	155	151	146	138	119
24086 ROMANO D'EZZ.	1293	1125	1119	1097	1063	1124	1108	1114	1102	1164	1171
24087 ROSA'	1357	1229	1122	1021	1042	1113	1132	1195	1210	1245	1197
24088 ROSSANO VENETO	856	841	816	760	757	775	808	836	808	807	846
24089 ROTZO	10	8	11	5	2	4	5	4	3	3	1
24090 SALCEDO	36	27	26	25	26	24	24	27	23	24	23
24094 SAN PIETRO M.	318	291	283	232	194	202	220	236	205	218	216
24096 SAN VITO DI LEGUZ.	275	262	251	225	198	210	198	198	198	202	182
24091 SANDRIGO	673	658	670	666	658	682	652	660	651	656	630
24095 SANTORSO	403	353	300	292	281	289	266	265	267	298	311
24097 SARCEDO	253	253	244	248	235	247	261	280	287	286	283
24098 SAREGO	1085	1031	958	875	814	835	855	840	858	898	865
24099 SCHIAVON	122	125	113	116	118	98	118	128	104	100	94
24100 SCHIO	5301	5134	5006	4751	4687	4816	4623	4776	4667	4705	4729
24101 SOLAGNA	191	197	177	157	141	136	116	96	99	98	104
24102 SOSSANO	416	388	337	297	314	306	321	291	274	245	245
24103 SOVIZZO	457	410	441	427	421	416	371	388	355	357	350
24104 TEZZE SUL BRENTA	1380	1212	1139	1075	1033	1024	1009	1081	1050	1034	1000
24105 THIENE	3578	3602	3477	3210	3080	3148	3072	3132	3126	3076	3071
24106 TONEZZA DEL CIMONE	18	17	18	14	13	15	14	8	8	11	11

COMUNI	2014	2015	2016	2017	2018	2019	2020	2021	2022	2023	2024
24107 TORREBELVICINO	379	325	306	303	284	371	367	355	382	408	430
24108 TORRI DI QUARTESOLO	1177	1168	1075	985	986	1003	1023	1066	1036	1059	1092
24110 TRISSINO	890	819	819	715	653	687	682	712	670	688	630
24123 VAL LIONA	213	196	186	186	178	183	164	166	165	181	169
24125 VALBRENTA	494	415	375	355	337	337	336	296	290	302	329
24111 VALDAGNO	2712	2608	2430	2275	2256	2333	2485	2742	2772	2899	3011
24112 VALDASTICO	79	64	60	60	53	60	63	50	35	42	51
24113 VALLI DEL PASUBIO	137	104	97	96	93	79	82	80	96	94	92
24115 VELO D'ASTICO	196	180	165	149	133	109	106	94	98	97	102
24116 VICENZA	18402	18126	17583	16896	16212	16144	16308	17417	16945	17227	17263
24117 VILLAGA	117	101	96	85	80	91	86	89	75	74	76
24118 VILLAVERLA	539	509	469	466	432	445	441	470	424	422	392
24119 ZANE'	329	335	308	282	293	286	312	342	330	339	329
24120 ZERMEGHEDO	232	213	217	209	187	196	182	167	157	152	151
24121 ZOVENCEDO	44	43	31	27	28	24	22	22	17	18	32
24122 ZUGLIANO	412	354	348	345	320	301	297	298	270	287	272
<b>TOTALE</b>	<b>94.570</b>	<b>90.476</b>	<b>86.468</b>	<b>81.097</b>	<b>78.886</b>	<b>79.819</b>	<b>79.609</b>	<b>81.961</b>	<b>79.498</b>	<b>80.631</b>	<b>80.614</b>

Fonte: ISTAT. Elaborazioni Ufficio Statistica Provincia di Vicenza.

**Percentuale popolazione straniera su popolazione residente nei comuni della provincia di Vicenza al 1 gennaio degli anni 2004-2009-2014-2019-2024.**

COMUNI	2004	2009	2014	2019	2024
24001 AGUGLIARO	5,1%	6,6%	5,3%	2,9%	4,9%
24002 ALBETTONE	6,8%	9,9%	7,5%	6,6%	7,4%
24003 ALONTE	3,0%	7,2%	7,3%	5,8%	4,7%
24004 ALTAVILLA VICENTINA	5,8%	9,7%	10,3%	8,0%	7,4%
24005 ALTISSIMO	15,3%	13,9%	10,5%	7,8%	7,9%
24006 ARCUGNANO	2,6%	3,2%	3,7%	3,6%	3,3%
24007 ARSIERO	8,4%	11,4%	10,3%	9,3%	8,9%
24008 ARZIGNANO	13,8%	20,1%	20,3%	16,1%	16,8%
24009 ASIAGO	3,1%	3,1%	4,3%	4,3%	3,7%
24010 ASIGLIANO VENETO	6,8%	11,5%	8,0%	6,6%	7,8%
24124 BARBARANO MOSSANO	8,4%	11,2%	12,1%	10,7%	9,9%
24012 BASSANO DEL GRAPPA	6,0%	9,7%	11,5%	9,7%	9,3%
24013 BOLZANO VICENTINO	4,0%	5,6%	5,7%	5,3%	5,9%
24014 BREGANZE	4,6%	6,9%	6,9%	5,6%	4,3%
24015 BRENDOLA	4,9%	8,2%	8,3%	7,6%	7,8%
24016 BRESSANVIDO	3,9%	6,7%	7,0%	5,5%	5,4%
24017 BROGLIANO	3,5%	6,4%	5,6%	4,3%	4,0%
24018 CALDOGNO	4,0%	7,3%	6,8%	6,5%	6,2%
24019 CALTRANO	7,8%	6,5%	5,8%	4,0%	5,0%
24020 CALVENE	5,8%	6,4%	7,0%	5,7%	4,6%
24021 CAMISANO VICENTINO	7,9%	14,4%	14,8%	12,8%	11,4%
24022 CAMPIGLIA DEI BERICI	2,3%	4,9%	4,4%	2,9%	2,4%
24024 CARRE'	8,5%	9,8%	8,4%	6,4%	6,5%
24025 CARTIGLIANO	4,9%	8,0%	7,4%	5,9%	5,8%
24026 CASSOLA	5,4%	9,4%	9,4%	8,8%	7,7%
24027 CASTEGNERO	7,1%	10,3%	12,0%	8,9%	7,7%
24028 CASTELGOMBERTO	7,0%	11,9%	11,0%	9,0%	8,3%
24029 CHIAMPO	10,1%	14,0%	14,6%	12,0%	12,8%
24030 CHIUPPANO	5,3%	6,2%	6,2%	5,5%	5,6%
24032 COGOLLO DEL CENGIO	4,7%	5,6%	5,4%	4,5%	4,5%
24126 COLCERESA	3,1%	5,2%	4,0%	2,7%	2,2%
24034 CORNEDO VICENTINO	6,8%	10,1%	10,3%	8,2%	7,5%
24035 COSTABISSARA	3,2%	6,0%	6,7%	6,1%	5,8%
24036 CREAZZO	6,4%	10,1%	11,2%	10,6%	9,3%
24037 CRESPIADORO	16,7%	15,5%	13,8%	10,9%	9,0%
24038 DUEVILLE	4,0%	6,7%	7,7%	6,1%	6,7%
24039 ENEGO	3,5%	4,9%	3,0%	2,8%	3,1%
24040 FARA VICENTINO	2,7%	4,7%	4,6%	3,5%	4,3%
24041 FOZA	0,4%	0,5%	0,7%	0,9%	1,4%
24042 GALLIO	1,8%	2,0%	2,2%	1,8%	1,8%
24043 GAMBELLARA	12,3%	17,9%	19,3%	14,0%	14,3%
24044 GAMBUGLIANO	3,2%	2,3%	1,6%	2,1%	1,5%
24046 GRISIGNANO DI ZOCCO	4,7%	10,7%	11,7%	10,7%	11,4%
24047 GRUMOLO DELLE ABBADESSE	8,3%	11,6%	12,1%	10,1%	9,5%
24048 ISOLA VICENTINA	4,5%	6,1%	6,3%	5,8%	5,3%

COMUNI	2004	2009	2014	2019	2024
24049 LAGHI	2,2%	3,8%	1,7%	9,0%	10,2%
24050 LASTEBASSE	0,8%	4,4%	4,0%	4,6%	3,4%
24051 LONGARE	3,4%	5,4%	5,6%	5,6%	5,1%
24052 LONIGO	11,2%	18,7%	20,5%	16,5%	15,0%
24053 LUGO DI VICENZA	6,4%	9,0%	7,8%	8,6%	9,1%
24127 LUSIANA CONCO	5,1%	4,6%	4,2%	3,0%	3,4%
24055 MALO	6,3%	10,3%	10,1%	8,1%	7,2%
24056 MARANO VICENTINO	4,9%	6,8%	7,4%	6,1%	5,7%
24057 MAROSTICA	3,4%	5,8%	6,3%	5,4%	5,5%
24063 MONTE DI MALO	4,0%	3,9%	3,2%	3,3%	3,5%
24060 MONTEBELLO VICENTINO	10,2%	16,2%	15,3%	12,1%	11,0%
24061 MONTECCHIO MAGGIORE	10,1%	17,1%	17,4%	14,6%	16,6%
24062 MONTECCHIO PRECALCINO	4,8%	5,6%	4,7%	3,5%	4,2%
24064 MONTEGALDA	6,0%	10,7%	10,1%	7,3%	6,0%
24065 MONTEGALDELLA	5,9%	6,5%	7,5%	7,0%	5,8%
24066 MONTEVIALE	2,3%	3,5%	2,3%	2,6%	3,0%
24067 MONTICELLO CONTE OTTO	5,2%	6,2%	6,4%	5,2%	5,8%
24068 MONTORSO VICENTINO	11,1%	14,7%	14,3%	10,2%	10,6%
24070 MUSSOLENTE	5,8%	7,6%	7,3%	5,3%	6,2%
24071 NANTO	7,4%	6,7%	9,9%	7,7%	7,0%
24072 NOGAROLE VICENTINO	5,0%	3,6%	2,7%	1,9%	1,8%
24073 NOVE	4,3%	5,8%	7,6%	6,7%	6,4%
24074 NOVENTA VICENTINA	6,3%	10,9%	11,5%	9,7%	9,6%
24075 ORGIANO	5,7%	8,1%	7,7%	7,6%	7,7%
24076 PEDEMONTE	5,0%	4,8%	3,4%	1,9%	6,0%
24077 PIANEZZE	1,8%	2,7%	2,7%	2,5%	3,3%
24078 PIOVENE ROCCHETTE	9,6%	12,3%	12,8%	11,5%	11,7%
24079 POIANA MAGGIORE	5,5%	9,1%	8,1%	8,1%	8,4%
24080 POSINA	9,3%	9,4%	9,1%	10,5%	9,8%
24081 POVE DEL GRAPPA	3,1%	3,1%	3,1%	2,6%	2,7%
24082 POZZOLEONE	5,0%	8,8%	8,8%	6,6%	6,1%
24083 QUINTO VICENTINO	4,5%	6,5%	6,8%	6,8%	5,1%
24084 RECOARO TERME	3,6%	3,3%	2,6%	2,8%	3,0%
24085 ROANA	2,5%	4,4%	6,2%	4,3%	2,9%
24086 ROMANO D'EEZZ.	4,6%	8,1%	8,9%	7,9%	8,2%
24087 ROSA'	6,9%	9,7%	9,5%	7,7%	8,2%
24088 ROSSANO VENETO	5,3%	10,7%	10,6%	9,6%	10,2%
24089 ROTZO	0,3%	0,0%	1,5%	0,6%	0,2%
24090 SALCEDO	4,4%	3,4%	3,4%	2,3%	2,3%
24094 SAN PIETRO M.	20,7%	22,8%	19,5%	12,9%	14,3%
24096 SAN VITO DI LEGUZ.	5,7%	7,0%	7,7%	5,8%	5,1%
24091 SANDRIGO	4,2%	8,0%	8,0%	8,1%	7,6%
24095 SANTORSO	5,2%	6,8%	6,9%	5,0%	5,6%
24097 SARCEDO	2,6%	4,5%	4,8%	4,7%	5,4%
24098 SAREGO	9,4%	17,2%	16,1%	12,5%	12,8%
24099 SCHIAVON	2,8%	5,0%	4,7%	3,8%	3,6%
24100 SCHIO	7,6%	12,2%	13,4%	12,3%	12,2%
24101 SOLAGNA	8,5%	10,7%	10,0%	7,2%	5,8%

COMUNI	2004	2009	2014	2019	2024
24102 SOSSANO	8,0%	10,1%	9,4%	7,2%	5,9%
24103 SOVIZZO	3,9%	4,8%	6,2%	5,5%	4,7%
24104 TEZZE SUL BRENTA	5,4%	10,9%	10,8%	8,0%	7,7%
24105 THIENE	7,6%	14,2%	15,1%	13,1%	12,9%
24106 TONEZZA DEL CIMONE	3,7%	3,8%	3,3%	2,8%	2,1%
24107 TORREBELVICINO	7,0%	6,7%	6,3%	6,3%	7,4%
24108 TORRI DI QUARTESOLO	6,3%	9,1%	9,9%	8,6%	9,3%
24110 TRISSINO	6,2%	9,3%	10,2%	7,9%	7,3%
24123 VAL LIONA	8,7%	7,9%	6,9%	6,0%	5,5%
24125 VALBRENTA	10,0%	10,1%	9,3%	6,7%	6,8%
24111 VALDAGNO	7,0%	9,4%	10,3%	9,1%	11,7%
24112 VALDASTICO	6,7%	7,0%	5,8%	4,7%	4,4%
24113 VALLI DEL PASUBIO	4,8%	4,8%	4,1%	2,6%	3,0%
24115 VELO D'ASTICO	4,8%	8,0%	8,0%	4,7%	4,5%
24116 VICENZA	8,5%	13,8%	16,3%	14,7%	15,7%
24117 VILLAGA	4,1%	5,7%	6,0%	4,7%	4,0%
24118 VILLAVERLA	6,1%	8,6%	8,7%	7,3%	6,6%
24119 ZANE'	3,2%	5,5%	4,9%	4,3%	5,0%
24120 ZERMEGHEDO	16,6%	18,3%	16,7%	14,4%	11,3%
24121 ZOVENCEDO	8,8%	6,1%	5,5%	3,1%	3,9%
24122 ZUGLIANO	3,8%	5,7%	6,1%	4,4%	3,9%
<b>TOTALE</b>	<b>6,7%</b>	<b>10,3%</b>	<b>10,9%</b>	<b>9,3%</b>	<b>9,4%</b>

Fonte: ISTAT. Elaborazioni Ufficio Statistica Provincia di Vicenza.



**Schema del bilancio demografico della popolazione straniera provinciale.  
Periodo 01/01/2023– 31/12/2023**

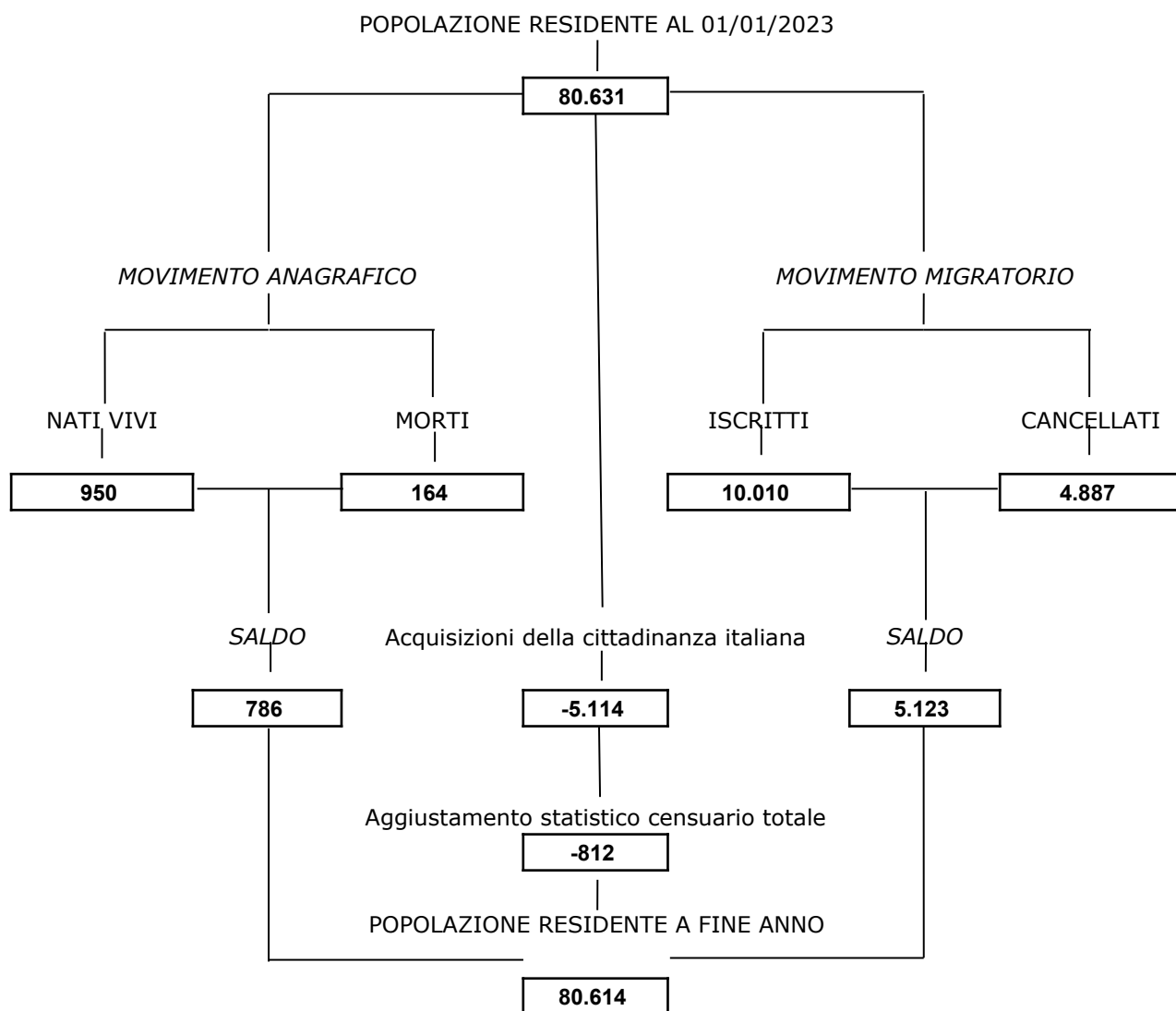

Fonte: ISTAT. Elaborazioni Ufficio Statistica Provincia di Vicenza.

**Popolazione straniera residente in provincia di Vicenza per classe di età e sesso al 01/01/2024.**

Età	Maschi	Femmine	Totale
<5	2.372	2.346	4.718
5-9	2.488	2.319	4.807
10-14	2.280	2.137	4.417
15-19	2.057	1.701	3.758
20-24	2.475	1.787	4.262
25-29	3.882	2.912	6.794
30-34	4.113	3.818	7.931
35-39	4.363	4.496	8.859
40-44	4.202	4.243	8.445
45-49	3.758	3.798	7.556
50-54	2.891	3.352	6.243
55-59	2.230	2.654	4.884
60-64	1.420	2.072	3.492
65-69	804	1.396	2.200
70-74	417	777	1.194
75-79	186	346	532
80-84	106	196	302
85-89	60	109	169
90-94	9	27	36
95-99	4	7	11
>=100	0	4	4
<b>TOTALE</b>	<b>40.117</b>	<b>40.497</b>	<b>80.614</b>

Fonte: ISTAT. Elaborazioni Ufficio Statistica Provincia di Vicenza.