

Popolazione residente nella provincia di Vicenza per classi d'età al 1 gennaio. Anni 1998-2013.

Anni	popolazione residente per classi d'età				TOTALE
	<15 anni	15-39 anni	40-64 anni	>64 anni	
1998	112.059	293.076	245.971	123.958	775.064
1999	113.606	292.355	248.717	125.849	780.527
2000	115.039	292.607	252.173	127.536	787.355
2001	116.903	291.770	255.784	130.386	794.843
2002	117.956	285.459	257.813	133.736	794.964
2003	120.731	283.909	262.475	136.535	803.650
2004	122.568	285.056	268.020	140.006	815.650
2005	125.325	284.680	274.036	143.915	827.956
2006	127.283	280.257	278.924	147.932	834.396
2007	128.803	274.445	284.234	151.441	838.923
2008	129.848	271.508	290.084	154.727	846.167
2009	131.420	269.474	295.590	158.249	854.733
2010	131.927	263.511	300.882	160.907	857.227
2011	131.770	257.881	306.646	162.288	858.585
2012	131.017	253.840	307.712	166.163	858.732
2013	130.970	250.876	313.510	170.065	865.421

Fonte: ISTAT. Elaborazioni Ufficio Statistica Provincia di Vicenza.

Popolazione residente per classi d'età nella provincia di Vicenza

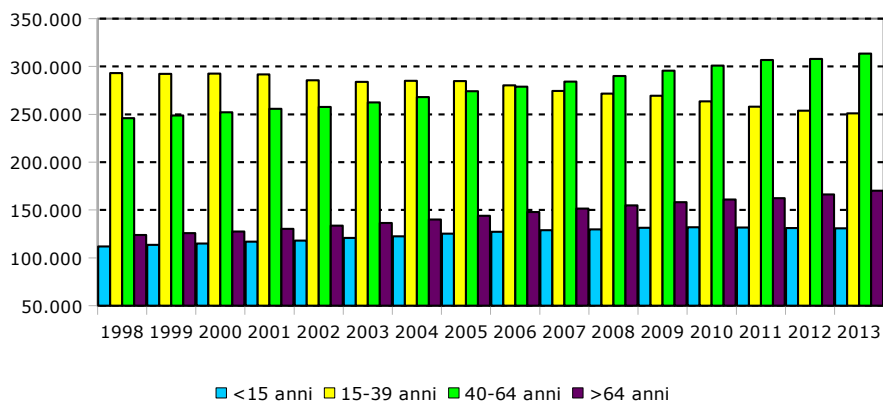

Indici demografici relativi alla popolazione residente nella provincia di Vicenza

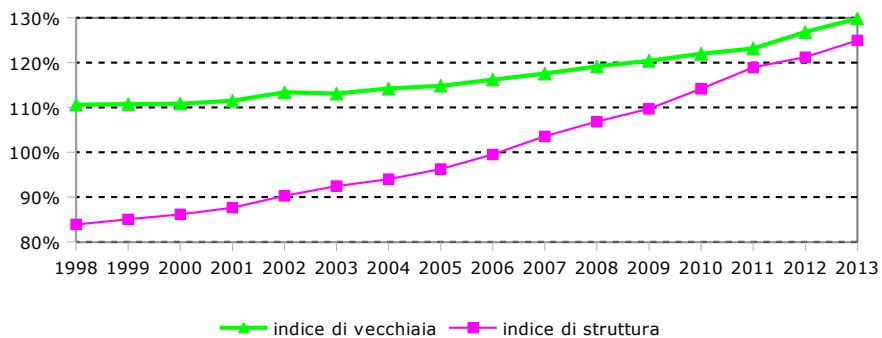

Fonte: ISTAT - Elaborazioni Ufficio Statistica Provincia di Vicenza.

Popolazione residente nella provincia di Vicenza al 1 Gennaio 2013 per sesso, singolo anno di età e stato civile.

Eta'	MASCHI					FEMMINE					TOTALE
	Cellibi	Coniugati	Divorziati	Vedovi	Totale	Nubili	Coniugate	Divorziate	Vedove	Totale	
0	4.078	0	0	0	4.078	4.014	0	0	0	4.014	8.092
1	4.148	0	0	0	4.148	4.018	0	0	0	4.018	8.166
2	4.364	0	0	0	4.364	4.142	0	0	0	4.142	8.506
3	4.463	0	0	0	4.463	4.288	0	0	0	4.288	8.751
4	4.629	0	0	0	4.629	4.362	0	0	0	4.362	8.991
5	4.522	0	0	0	4.522	4.367	0	0	0	4.367	8.889
6	4.588	0	0	0	4.588	4.334	0	0	0	4.334	8.922
7	4.589	0	0	0	4.589	4.407	0	0	0	4.407	8.996
8	4.602	0	0	0	4.602	4.462	0	0	0	4.462	9.064
9	4.404	0	0	0	4.404	4.309	0	0	0	4.309	8.713
10	4.461	0	0	0	4.461	4.382	0	0	0	4.382	8.843
11	4.528	0	0	0	4.528	4.215	0	0	0	4.215	8.743
12	4.591	0	0	0	4.591	4.293	0	0	0	4.293	8.884
13	4.331	0	0	0	4.331	4.347	0	0	0	4.347	8.678
14	4.533	0	0	0	4.533	4.199	0	0	0	4.199	8.732
15	4.619	0	0	0	4.619	4.272	0	0	0	4.272	8.891
16	4.458	0	0	0	4.458	4.155	0	0	0	4.155	8.613
17	4.357	0	0	0	4.357	4.003	2	0	0	4.005	8.362
18	4.389	2	0	0	4.391	4.021	16	0	0	4.037	8.428
19	4.398	5	0	0	4.403	4.232	38	0	0	4.270	8.673
20	4.653	3	0	0	4.656	4.130	105	0	0	4.235	8.891
21	4.323	17	0	0	4.340	4.048	195	1	0	4.244	8.584
22	4.518	33	0	0	4.551	3.894	291	0	1	4.186	8.737
23	4.478	88	0	0	4.566	3.836	452	1	1	4.290	8.856
24	4.304	131	2	1	4.438	3.824	645	3	0	4.472	8.910
25	4.061	234	2	0	4.297	3.374	795	4	0	4.173	8.470
26	4.060	353	1	0	4.414	3.244	1.084	10	0	4.338	8.752
27	3.988	508	5	0	4.501	3.089	1.439	14	2	4.544	9.045
28	3.858	748	1	0	4.607	2.862	1.744	15	2	4.623	9.230
29	3.654	985	5	0	4.644	2.513	2.055	19	6	4.593	9.237
30	3.617	1.203	11	1	4.832	2.523	2.372	38	5	4.938	9.770
31	3.440	1.522	11	0	4.973	2.325	2.738	43	8	5.114	10.087
32	3.465	1.804	19	2	5.290	2.116	2.976	69	10	5.171	10.461
33	3.148	2.277	36	2	5.463	2.004	3.273	82	5	5.364	10.827
34	3.262	2.650	26	0	5.938	2.116	3.598	106	13	5.833	11.771
35	3.247	2.920	69	0	6.236	1.981	3.887	122	23	6.013	12.249
36	3.013	3.229	86	0	6.328	1.800	4.234	179	21	6.234	12.562
37	3.053	3.542	84	2	6.681	1.775	4.492	208	22	6.497	13.178
38	3.126	4.098	105	4	7.333	1.749	4.848	241	29	6.867	14.200
39	2.845	4.196	142	8	7.191	1.631	4.969	255	46	6.901	14.092
40	2.655	4.636	192	12	7.495	1.548	5.042	257	54	6.901	14.396
41	2.500	4.718	225	13	7.456	1.526	5.266	304	53	7.149	14.605
42	2.355	5.039	224	9	7.627	1.335	5.341	309	57	7.042	14.669
43	2.240	5.225	290	19	7.774	1.351	5.584	337	64	7.336	15.110
44	2.064	5.307	247	11	7.629	1.354	5.544	363	83	7.344	14.973
45	1.944	5.564	305	27	7.840	1.174	5.551	429	72	7.226	15.066
46	1.816	5.712	317	26	7.871	1.093	5.733	425	105	7.356	15.227
47	1.670	5.814	342	27	7.853	1.025	5.755	439	124	7.343	15.196
48	1.520	5.762	382	33	7.697	1.021	5.773	447	142	7.383	15.080
49	1.315	5.376	340	37	7.068	891	5.492	416	159	6.958	14.026
50	1.194	5.290	376	44	6.904	850	5.122	433	188	6.593	13.497
51	1.094	5.209	333	46	6.682	778	5.025	413	191	6.407	13.089
52	968	5.014	317	43	6.342	747	4.874	375	200	6.196	12.538
53	919	4.889	301	57	6.166	673	4.689	364	242	5.968	12.134
54	817	4.540	287	48	5.692	592	4.416	327	252	5.587	11.279
55	761	4.460	268	64	5.553	594	4.308	315	250	5.467	11.020
56	701	4.245	248	76	5.270	544	4.275	295	269	5.383	10.653
57	669	4.257	228	74	5.228	460	4.142	270	327	5.199	10.427
58	657	4.237	192	88	5.174	432	4.024	268	359	5.083	10.257
59	535	4.025	225	77	4.862	424	3.983	224	400	5.031	9.893
60	540	4.113	199	101	4.953	402	3.895	234	418	4.949	9.902

Eta'	MASCHI					FEMMINE					TOTALE
	Celibi	Coniugati	Divorziati	Vedovi	Totale	Nubili	Coniugate	Divorziate	Vedove	Totale	
61	560	4.104	184	93	4.941	394	3.837	192	478	4.901	9.842
62	511	4.204	203	118	5.036	396	4.057	208	557	5.218	10.254
63	457	4.159	188	159	4.963	375	3.966	173	614	5.128	10.091
64	494	4.195	160	150	4.999	411	3.982	188	706	5.287	10.286
65	461	3.940	148	156	4.705	388	3.801	169	751	5.109	9.814
66	474	4.467	149	179	5.269	373	4.136	179	945	5.633	10.902
67	321	3.016	93	149	3.579	245	2.855	124	738	3.962	7.541
68	366	3.473	91	165	4.095	301	3.097	118	973	4.489	8.584
69	360	3.567	95	189	4.211	295	3.289	130	1.092	4.806	9.017
70	343	3.351	92	246	4.032	341	2.982	115	1.086	4.524	8.556
71	378	3.280	92	247	3.997	313	2.904	86	1.227	4.530	8.527
72	345	3.453	94	283	4.175	326	2.908	86	1.498	4.818	8.993
73	363	3.372	60	285	4.080	296	2.612	87	1.534	4.529	8.609
74	311	3.156	56	295	3.818	341	2.376	69	1.701	4.487	8.305
75	256	2.731	35	283	3.305	298	2.008	69	1.708	4.083	7.388
76	220	2.360	31	271	2.882	321	1.810	45	1.706	3.882	6.764
77	234	2.332	36	323	2.925	307	1.609	47	1.804	3.767	6.692
78	224	2.179	31	299	2.733	328	1.452	33	1.905	3.718	6.451
79	187	1.806	28	328	2.349	284	1.208	35	1.807	3.334	5.683
80	186	1.740	21	286	2.233	314	1.097	37	1.916	3.364	5.597
81	153	1.592	19	309	2.073	298	855	37	1.997	3.187	5.260
82	151	1.453	18	316	1.938	329	721	25	2.099	3.174	5.112
83	125	1.212	12	298	1.647	281	577	20	1.939	2.817	4.464
84	117	1.045	12	290	1.464	291	528	16	1.989	2.824	4.288
85	82	921	8	292	1.303	320	430	16	1.863	2.629	3.932
86	77	732	6	273	1.088	295	291	14	1.805	2.405	3.493
87	78	589	6	251	924	298	251	14	1.717	2.280	3.204
88	53	455	3	213	724	267	184	11	1.472	1.934	2.658
89	46	369	3	221	639	247	133	16	1.391	1.787	2.426
90	39	282	1	179	501	196	76	3	1.194	1.469	1.970
91	22	196	2	144	364	175	54	5	1.069	1.303	1.667
92	29	162	1	103	295	160	32	4	892	1.088	1.383
93	9	75	0	70	154	77	8	2	454	541	695
94	4	49	0	42	95	53	12	5	336	406	501
95	6	27	2	38	73	47	3	2	246	298	371
96	5	17	0	16	38	41	4	1	196	242	280
97	1	12	0	25	38	42	7	1	229	279	317
98	1	11	0	21	33	34	4	1	159	198	231
99	1	1	0	17	19	18	3	0	112	133	152
100 e più	1	5	0	22	28	32	3	0	175	210	238
TOTALE	200.150	208.070	8.423	8.596	425.239	168.618	210.244	11.037	50.283	440.182	865.421

Fonte: ISTAT. Elaborazioni Ufficio Statistica Provincia di Vicenza.

**Popolazione residente nella provincia di Vicenza
al 1 Gennaio 2013 per singolo anno di età**

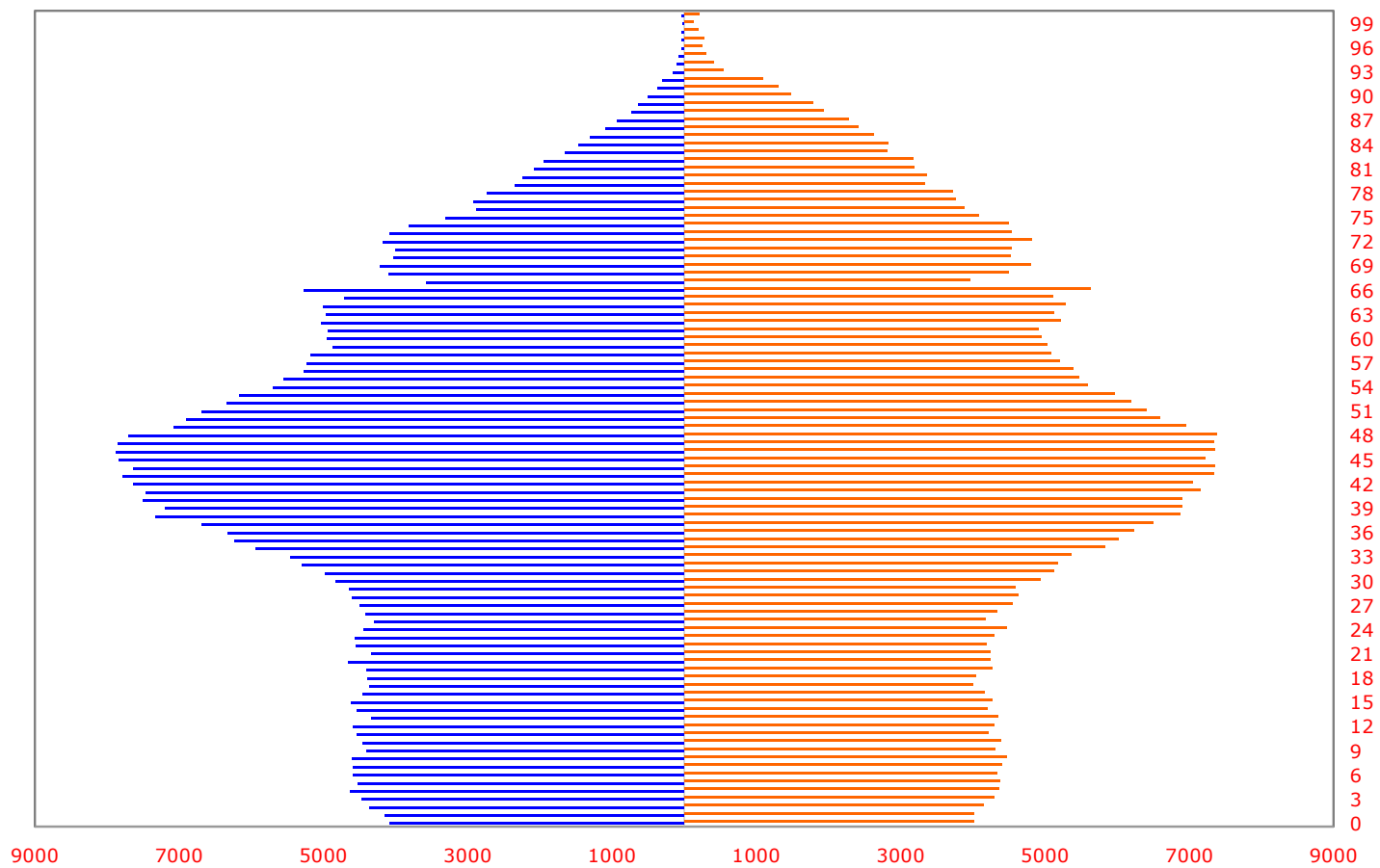

■ Maschi ■ Femmine

Fonte: ISTAT. Elaborazioni Ufficio Statistica Provincia di Vicenza.

**Schema del bilancio demografico provinciale.
Periodo 01/01/2012 – 31/12/2012**

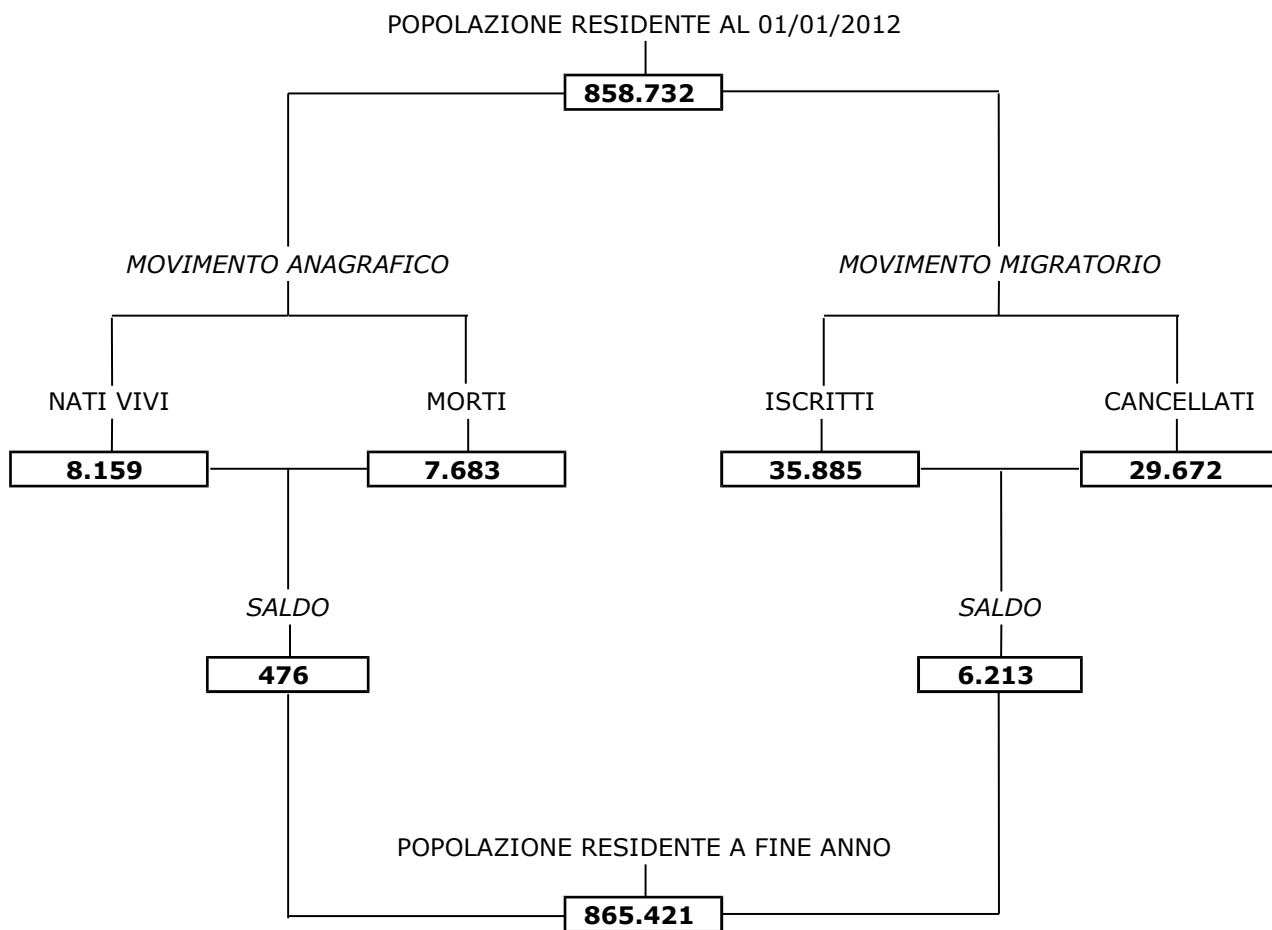

Fonte: ISTAT. Elaborazioni Ufficio Statistica Provincia di Vicenza.

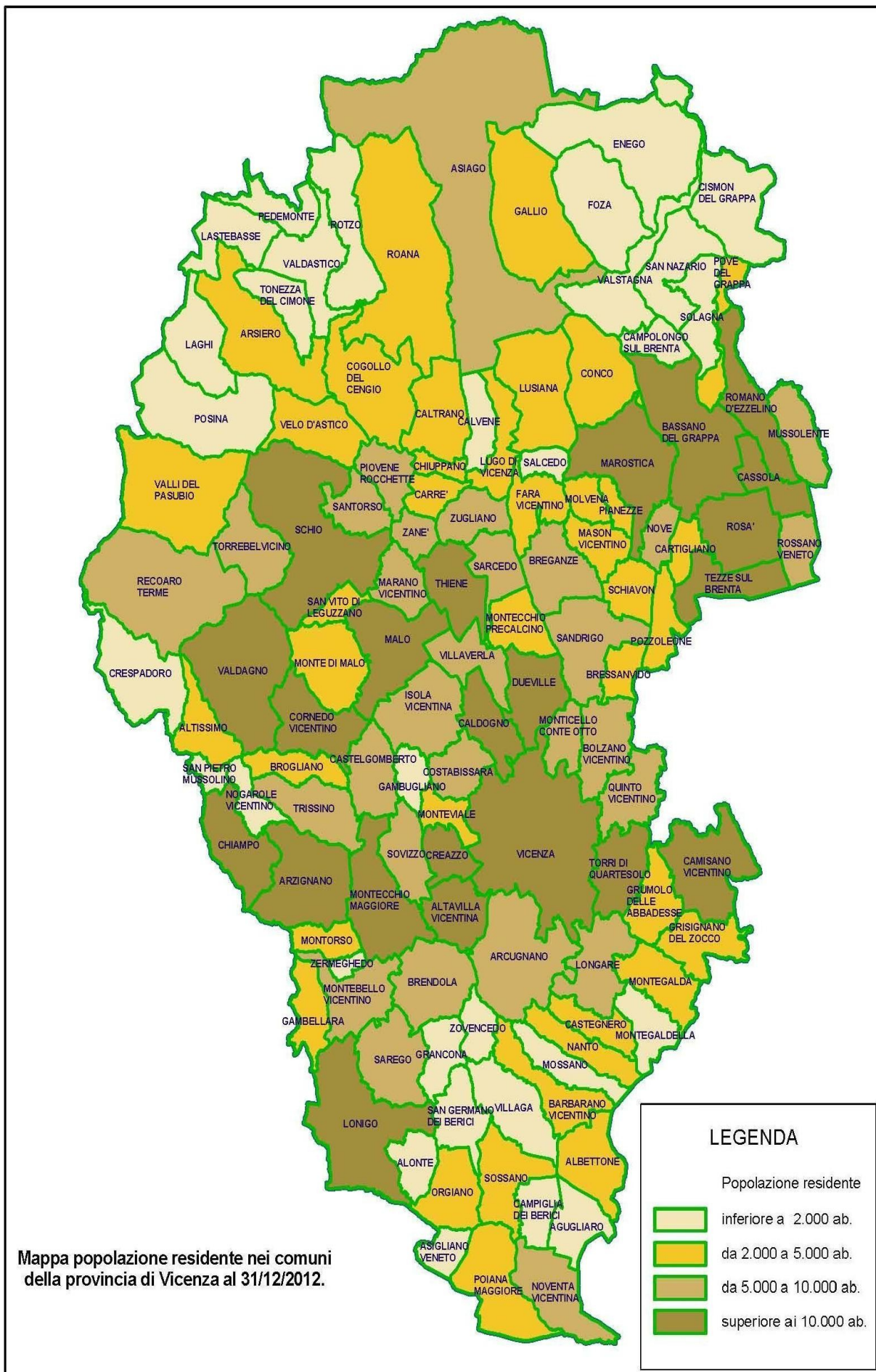

Fonte: ISTAT. Elaborazioni Ufficio Statistica Provincia di Vicenza.

Movimento anagrafico della popolazione residente nei comuni della provincia di Vicenza. Anno 2012.

Descrizione Comune	Popolazione residente Al 01/01/2012	Mov. Naturale nel 2012			Trasf. di residenza nel 2012			Popolazione residente Al 31/12/2012
		Nati vivi	Morti	Saldo naturale	Iscritti	Cancellati	Saldo migratorio	
24001 Agugliaro	1.413	13	9	4	60	66	-6	1.411
24002 Albettono	2.055	16	19	-3	89	75	14	2.066
24003 Alonte	1.650	13	6	7	78	72	6	1.663
24004 Altavilla Vicentina	11.742	138	72	66	494	479	15	11.823
24005 Altissimo	2.266	27	14	13	89	75	14	2.293
24006 Arcugnano	7.886	44	50	-6	287	359	-72	7.808
24007 Arsiero	3.293	27	52	-25	120	136	-16	3.252
24008 Arzignano	25.545	260	208	52	950	684	266	25.863
24009 Asiago	6.397	51	107	-56	273	175	98	6.439
24010 Asigliano Veneto	878	11	9	2	40	26	14	894
24011 Barbarano Vicentino	4.584	32	54	-22	199	154	45	4.607
24012 Bassano del Grappa	42.871	378	463	-85	2.068	1.727	341	43.127
24013 Bolzano Vicentino	6.527	70	29	41	237	250	-13	6.555
24014 Breganze	8.713	87	128	-41	325	272	53	8.725
24015 Brendola	6.738	59	76	-17	230	199	31	6.752
24016 Bressanvido	3.104	43	20	23	113	93	20	3.147
24017 Brogliano	3.910	59	19	40	135	141	-6	3.944
24018 Caldogno	11.233	111	82	29	386	459	-73	11.189
24019 Caltrano	2.623	33	25	8	75	97	-22	2.609
24020 Calvene	1.324	12	13	-1	41	44	-3	1.320
24021 Camisano Vicentino	10.621	128	83	45	475	326	149	10.815
24022 Campiglia dei Berici	1.795	18	21	-3	34	60	-26	1.766
24023 Campolongo sul Brenta	835	14	7	7	42	37	5	847
24024 Carrè	3.625	45	22	23	170	137	33	3.681
24025 Cartigliano	3.801	27	33	-6	138	127	11	3.806
24026 Cassola	14.098	172	85	87	694	669	25	14.210
24027 Castegnero	2.875	33	11	22	129	91	38	2.935
24028 Castelgomberto	6.111	50	40	10	230	219	11	6.132
24029 Chiampo	12.865	123	111	12	468	427	41	12.918
24030 Chiuppano	2.621	21	28	-7	90	96	-6	2.608
24031 Cisono del Grappa	958	2	12	-10	27	22	5	953
24032 Cogollo del Cengio	3.384	29	27	2	108	97	11	3.397
24033 Conco	2.206	16	19	-3	91	58	33	2.236
24034 Cornedo Vicentino	11.939	132	107	25	458	415	43	12.007
24035 Costabissara	7.162	82	34	48	363	282	81	7.291
24036 Creazzo	11.015	99	74	25	443	415	28	11.068
24037 Crespadoro	1.453	13	16	-3	41	74	-33	1.417
24038 Dueville	13.889	135	118	17	439	390	49	13.955
24039 Enego	1.811	10	29	-19	45	64	-19	1.773
24040 Fara Vicentino	3.918	42	32	10	156	129	27	3.955
24041 Foza	718	7	10	-3	21	13	8	723
24042 Gallio	2.400	17	29	-12	64	78	-14	2.374
24043 Gambellara	3.331	42	31	11	181	128	53	3.395
24044 Gambugliano	850	4	6	-2	17	22	-5	843
24045 Grancona	1.894	14	14	0	43	50	-7	1.887
24046 Grisignano di Zocco	4.275	46	29	17	264	203	61	4.353
24047 Grumolo delle Abbadesse	3.748	34	21	13	166	157	9	3.770
24048 Isola Vicentina	9.637	108	72	36	430	232	198	9.871
24049 Laghi	123	2	1	1	4	6	-2	122
24050 Lastevasse	228	2	3	-1	5	4	1	228
24051 Longare	5.657	37	45	-8	195	220	-25	5.624
24052 Lonigo	15.601	174	145	29	696	461	235	15.865
24053 Lugo di Vicenza	3.725	25	39	-14	138	110	28	3.739
24054 Lusiana	2.736	30	25	5	84	89	-5	2.736
24055 Malo	14.715	163	104	59	562	522	40	14.814
24056 Marano Vicentino	9.667	87	78	9	363	313	50	9.726
24057 Marostica	13.781	145	122	23	545	455	90	13.894
24058 Mason Vicentino	3.508	44	31	13	121	101	20	3.541
24059 Molvena	2.590	19	24	-5	77	87	-10	2.575

Descrizione Comune	Popolazione residente Al 01/01/2012	Mov. Naturale nel 2012			Trasf. di residenza nel 2012			Popolazione residente Al 31/12/2012
		Nati vivi	Morti	Saldo naturale	Iscritti	Cancellati	Saldo migratorio	
24060 Montebello Vicentino	6.548	65	62	3	216	226	-10	6.541
24061 Montecchio Maggiore	23.306	251	195	56	839	725	114	23.476
24062 Montecchio Precalcino	4.970	46	44	2	185	161	24	4.996
24063 Monte di Malo	2.889	21	16	5	72	57	15	2.909
24064 Montegalda	3.363	35	34	1	141	131	10	3.374
24065 Montegaldella	1.780	24	10	14	58	54	4	1.798
24066 Monteviale	2.602	29	13	16	184	95	89	2.707
24067 Monticello Conte Otto	9.145	72	56	16	411	401	10	9.171
24068 Montorso Vicentino	3.190	31	30	1	110	100	10	3.201
24069 Mossano	1.763	20	60	-40	122	58	64	1.787
24070 Mussolente	7.644	73	46	27	307	319	-12	7.659
24071 Nanto	3.092	34	24	10	129	113	16	3.118
24072 Nogarole Vicentino	1.141	10	1	9	24	24	0	1.150
24073 Nove	5.074	41	40	1	175	168	7	5.082
24074 Noventa Vicentina	8.812	86	93	-7	324	254	70	8.875
24075 Orgiano	3.158	24	33	-9	122	118	4	3.153
24076 Pedemonte	767	4	21	-17	29	16	13	763
24077 Pianezze	2.065	13	17	-4	75	50	25	2.086
24078 Pivene Rocchette	8.281	88	63	25	341	297	44	8.350
24079 Pojana Maggiore	4.452	55	35	20	153	153	0	4.472
24080 Posina	576	2	7	-5	29	28	1	572
24081 Pove del Grappa	3.089	23	18	5	116	112	4	3.098
24082 Pozzoleone	2.789	35	9	26	90	100	-10	2.805
24083 Quinto Vicentino	5.689	59	30	29	301	253	48	5.766
24084 Recoaro Terme	6.734	39	79	-40	121	170	-49	6.645
24085 Roana	4.310	37	61	-24	188	154	34	4.320
24086 Romano d'Ezzelino	14.499	128	119	9	597	638	-41	14.467
24087 Rosà	14.091	163	101	62	671	496	175	14.328
24088 Rossano Veneto	7.916	90	59	31	321	260	61	8.008
24089 Rotzo	640	10	6	4	16	7	9	653
24090 Salcedo	1.037	6	11	-5	30	23	7	1.039
24091 Sandrigo	8.388	61	96	-35	237	254	-17	8.336
24092 San Germano dei Berici	1.159	6	8	-2	39	26	13	1.170
24093 San Nazario	1.744	12	5	7	54	63	-9	1.742
24094 San Pietro Mussolino	1.616	25	14	11	71	61	10	1.637
24095 Santorso	5.744	44	63	-19	162	175	-13	5.712
24096 San Vito di Leguzzano	3.566	31	26	5	163	158	5	3.576
24097 Sarcedo	5.312	46	38	8	195	202	-7	5.313
24098 Sarego	6.646	84	59	25	350	236	114	6.785
24099 Schiavon	2.605	20	22	-2	97	78	19	2.622
24100 Schio	39.129	302	407	-105	1.235	1.036	199	39.223
24101 Solagna	1.890	22	13	9	73	89	-16	1.883
24102 Sossano	4.393	50	59	-9	166	125	41	4.425
24103 Sovizzo	7.082	86	45	41	388	260	128	7.251
24104 Tezze sul Brenta	12.604	143	69	74	424	335	89	12.767
24105 Thiene	23.241	239	224	15	1.060	939	121	23.377
24106 Tonezza del Cimone	573	2	5	-3	11	56	-45	525
24107 Torrebelticino	6.034	48	48	0	265	243	22	6.056
24108 Torri di Quartesolo	11.705	108	75	33	720	643	77	11.815
24110 Trissino	8.635	83	76	7	301	242	59	8.701
24111 Valdagno	26.557	218	354	-136	876	644	232	26.653
24112 Valdastico	1.382	7	27	-20	33	37	-4	1.358
24113 Valli del Pasubio	3.321	26	40	-14	108	88	20	3.327
24114 Valstagna	1.846	14	43	-29	85	78	7	1.824
24115 Velo d'Astico	2.394	15	19	-4	121	89	32	2.422
24116 Vicenza	111.222	968	1.092	-124	6.344	3.803	2.541	113.639
24117 Villaga	1.962	17	15	2	54	67	-13	1.951
24118 Villaverla	6.158	52	45	7	225	248	-23	6.142
24119 Zanè	6.624	53	57	-4	291	274	17	6.637

Descrizione Comune	Popolazione residente Al 01/01/2012	Mov. Naturale nel 2012			Trasf. di residenza nel 2012			Popolazione residente Al 31/12/2012
		Nati vivi	Morti	Saldo naturale	Iscritti	Cancellati	Saldo migratorio	
24120 Zermeghedo	1.367	22	9	13	81	58	23	1.403
24121 Zovencedo	806	6	5	1	24	40	-16	791
24122 Zugliano	6.697	60	39	21	229	295	-66	6.652
TOTALE	858.732	8.159	7.683	476	35.885	29.672	6.213	865.421

Fonte: ISTAT. Elaborazioni Ufficio Statistica Provincia di Vicenza.

Popolazione, superficie e densità della popolazione residente al 31/12/2012 nei comuni della provincia di Vicenza.

cod. Istat	Comune	pop. residente	superficie (km ²)	densità (abitanti/km ²)
24001	Agugliaro	1.411	14,63	96,45
24002	Albettonne	2.066	20,34	101,57
24003	Alonte	1.663	11,16	149,01
24004	Altavilla Vicentina	11.823	16,63	710,94
24005	Altissimo	2.293	15,03	152,56
24006	Arcugnano	7.808	41,54	187,96
24007	Arsiero	3.252	41,18	78,97
24008	Arzignano	25.863	34,34	753,15
24009	Asiago	6.439	163,02	39,50
24010	Asigliano Veneto	894	8,1	110,37
24011	Barbarano Vicentino	4.607	19,6	235,05
24012	Bassano del Grappa	43.127	46,82	921,12
24013	Bolzano Vicentino	6.555	19,96	328,41
24014	Breganze	8.725	21,78	400,60
24015	Brendola	6.752	25,52	264,58
24016	Bressanvido	3.147	8,56	367,64
24017	Brogliano	3.944	12,15	324,61
24018	Caldogno	11.189	15,87	705,04
24019	Caltrano	2.609	22,67	115,09
24020	Calvene	1.320	11,54	114,38
24021	Camisano Vicentino	10.815	30,02	360,26
24022	Campiglia dei Berici	1.766	10,94	161,43
24023	Campolongo sul Brenta	847	9,66	87,68
24024	Carre'	3.681	8,71	422,62
24025	Cartigliano	3.806	7,5	507,47
24026	Cassola	14.210	12,72	1.117,14
24027	Castegnero	2.935	11,63	252,36
24028	Castelgomberto	6.132	17,28	354,86
24029	Chiampo	12.918	22,65	570,33
24030	Chiuppano	2.608	4,68	557,26
24031	Cismon del Grappa	953	34,67	27,49
24032	Cogollo del Cengio	3.397	36,24	93,74
24033	Conco	2.236	26,89	83,15
24034	Cornedo Vicentino	12.007	23,49	511,15
24035	Costabissara	7.291	13,21	551,93
24036	Creazzo	11.068	10,51	1.053,09
24037	Crespadoro	1.417	30,13	47,03
24038	Dueville	13.955	20,11	693,93
24039	Enego	1.773	53	33,45
24040	Fara Vicentino	3.955	15,23	259,68
24041	Foza	723	35,25	20,51
24042	Gallio	2.374	47,63	49,84
24043	Gambellara	3.395	12,89	263,38
24044	Gambugliano	843	7,95	106,04
24045	Grancona	1.887	12,31	153,29
24046	Grisignano di Zocco	4.353	16,99	256,21
24047	Grumolo delle Abbadesse	3.770	14,93	252,51
24048	Isola Vicentina	9.871	26,45	373,19
24049	Laghi	122	22,22	5,49
24050	Lastebasse	228	18,79	12,13
24051	Longare	5.624	22,7	247,75
24052	Lonigo	15.865	49,39	321,22
24053	Lugo di Vicenza	3.739	14,6	256,10
24054	Lusiana	2.736	34,24	79,91
24055	Malo	14.814	30,54	485,07
24056	Marano Vicentino	9.726	12,7	765,83
24057	Marostica	13.894	36,43	381,39
24058	Mason Vicentino	3.541	11,98	295,58
24059	Molvena	2.575	7,42	347,04

cod. Istat	Comune	pop. residente	superficie (km ²)	densità (abitanti/km ²)
24060	Montebello Vicentino	6.541	21,45	304,94
24061	Montecchio Maggiore	23.476	30,68	765,19
24062	Montecchio Precalcino	4.996	14,33	348,64
24063	Monte di Malo	2.909	23,77	122,38
24064	Montegalda	3.374	17,68	190,84
24065	Montegaldella	1.798	13,64	131,82
24066	Monteviale	2.707	8,4	322,26
24067	Monticello Conte Otto	9.171	10,19	900,00
24068	Montorso Vicentino	3.201	9,23	346,80
24069	Mossano	1.787	13,98	127,83
24070	Mussolente	7.659	15,36	498,63
24071	Nanto	3.118	14,51	214,89
24072	Nogarole Vicentino	1.150	9,03	127,35
24073	Nove	5.082	8,07	629,74
24074	Noventa Vicentina	8.875	23,03	385,37
24075	Orgiano	3.153	18,11	174,10
24076	Pedemonte	763	12,73	59,94
24077	Pianezze	2.086	4,97	419,72
24078	Piovene Rocchette	8.350	12,94	645,29
24079	Poiana Maggiore	4.472	28,45	157,19
24080	Posina	572	43,4	13,18
24081	Pove del Grappa	3.098	9,84	314,84
24082	Pozzoleone	2.805	11,29	248,45
24083	Quinto Vicentino	5.766	17,44	330,62
24084	Recoaro Terme	6.645	60,06	110,64
24085	Roana	4.320	78,39	55,11
24086	Romano d'Ezzelino	14.467	21,41	675,71
24087	Rosa'	14.328	24,37	587,94
24088	Rossano Veneto	8.008	10,66	751,22
24089	Rotzo	653	28,26	23,11
24090	Salcedo	1.039	6,12	169,77
24091	Sandrigo	8.336	27,95	298,25
24092	San Germano dei Berici	1.170	15,52	75,39
24093	San Nazario	1.742	23,17	75,18
24094	San Pietro Mussolino	1.637	4,11	398,30
24095	Santorso	5.712	13,25	431,09
24096	San Vito di Leguzzano	3.576	6,1	586,23
24097	Sarcedo	5.313	13,76	386,12
24098	Sarego	6.785	23,9	283,89
24099	Schiavon	2.622	11,96	219,23
24100	Schio	39.223	66,14	593,03
24101	Solagna	1.883	15,79	119,25
24102	Sossano	4.425	20,95	211,22
24103	Sovizzo	7.251	15,71	461,55
24104	Tezze sul Brenta	12.767	17,98	710,07
24105	Thiene	23.377	19,73	1.184,85
24106	Tonezza del Cimone	525	14,35	36,59
24107	Torrebelvicino	6.056	20,81	291,01
24108	Torri di Quartesolo	11.815	18,66	633,17
24110	Trissino	8.701	21,93	396,76
24111	Valdagno	26.653	50,2	530,94
24112	Valdastico	1.358	23,72	57,25
24113	Valli del Pasubio	3.327	49,31	67,47
24114	Valstagna	1.824	25,45	71,67
24115	Velo d'Astico	2.422	22,01	110,04
24116	Vicenza	113.639	80,46	1.412,37
24117	Villaga	1.951	23,2	84,09
24118	Villaverla	6.142	15,74	390,22
24119	Zane'	6.637	7,65	867,58

cod. Istat	Comune	pop. residente	superficie (km ²)	densità (abitanti/km ²)
24120	Zermeghedo	1.403	2,96	473,99
24121	Zovencedo	791	9,08	87,11
24122	Zugliano	6.652	13,74	484,13
TOTALE		865.421	2.722,20	317,91

Fonte: ISTAT. Elaborazioni Ufficio Statistica Provincia di Vicenza.

Graduatoria dei primi e ultimi 20 comuni della provincia di Vicenza per densità della popolazione residente al 31/12/2012.

Classifica	cod. Istat	Comune	densità (abitanti/km ²)
1	24116	Vicenza	1.412,4
2	24105	Thiene	1.184,9
3	24026	Cassola	1.117,1
4	24036	Creazzo	1.053,1
5	24012	Bassano del Grappa	921,1
6	24067	Monticello Conte Otto	900,0
7	24119	Zane'	867,6
8	24056	Marano Vicentino	765,8
9	24061	Montecchio Maggiore	765,2
10	24008	Arzignano	753,2
11	24088	Rossano Veneto	751,2
12	24004	Altavilla Vicentina	710,9
13	24104	Tezze sul Brenta	710,1
14	24018	Caldogno	705,0
15	24038	Dueville	693,9
16	24086	Romano d'Ezzelino	675,7
17	24078	Piovene Rocchette	645,3
18	24108	Torri di Quartesolo	633,2
19	24073	Nove	629,7
20	24100	Schio	591,6
<hr/>			
102	24054	Lusiana	79,9
103	24007	Arsiero	79,0
104	24092	San Germano dei Berici	75,4
105	24093	San Nazario	75,2
106	24114	Valstagna	71,7
107	24113	Valli del Pasubio	67,5
108	24076	Pedemonte	59,9
109	24112	Valdastico	57,3
110	24085	Roana	55,1
111	24042	Gallio	49,8
112	24037	Crespadoro	47,0
113	24009	Asiago	39,5
114	24106	Tonezza del Cimone	36,6
115	24039	Enego	33,5
116	24031	Cismon del Grappa	27,5
117	24089	Rotzo	23,1
118	24041	Foza	20,5
119	24080	Posina	13,2
120	24050	Lastebasse	12,1
121	24049	Laghi	5,5

Fonte: ISTAT. Elaborazioni Ufficio Statistica Provincia di Vicenza.

Popolazione residente nei comuni della provincia di Vicenza dall'1/1/2003 all'1/1/2013

COMUNI	01/01/2003	01/01/2004	01/01/2005	01/01/2006	01/01/2007	01/01/2008	01/01/2009	01/01/2010	01/01/2011	01/01/2012	01/01/2013
24001 AGUGLIARO	1.231	1.246	1.312	1.323	1.354	1.355	1.370	1.396	1.399	1.413	1.411
24002 ALBETTONE	2.038	2.048	2.064	2.096	2.127	2.140	2.164	2.136	2.067	2.055	2.066
24003 ALONTE	1.328	1.335	1.452	1.544	1.563	1.597	1.651	1.636	1.634	1.650	1.663
24004 ALTAVILLA VICENTINA	9.772	10.162	10.562	10.806	10.968	11.196	11.454	11.484	11.630	11.742	11.823
24005 ALTISSIMO	2.332	2.345	2.313	2.371	2.365	2.382	2.351	2.285	2.275	2.266	2.293
24006 ARCUGNANO	7.208	7.274	7.530	7.581	7.735	7.704	7.803	7.833	7.881	7.886	7.808
24007 ARSIERO	3.373	3.414	3.445	3.423	3.412	3.422	3.364	3.333	3.306	3.293	3.252
24008 ARZIGNANO	23.635	24.199	24.588	25.000	25.183	25.188	25.440	25.461	25.601	25.545	25.863
24009 ASIAGO	6.546	6.579	6.577	6.525	6.501	6.518	6.474	6.429	6.407	6.397	6.439
24010 ASIGLIANO VENETO	897	899	929	937	937	921	919	885	884	878	894
24011 BARBARANO VICENTINO	4.097	4.179	4.242	4.276	4.278	4.388	4.435	4.496	4.562	4.584	4.607
24012 BASSANO DEL GRAPPA	40.908	41.052	41.583	42.001	41.930	42.157	42.651	42.572	43.001	42.871	43.127
24013 BOLZANO VICENTINO	5.629	5.787	5.960	6.083	6.206	6.276	6.414	6.458	6.483	6.527	6.555
24014 BREGANZE	8.016	8.210	8.326	8.383	8.515	8.612	8.722	8.747	8.705	8.713	8.725
24015 BRENDOLA	6.235	6.317	6.444	6.448	6.473	6.591	6.617	6.611	6.683	6.738	6.752
24016 BRESSANVIDO	2.824	2.861	2.934	2.983	2.977	3.036	3.072	3.114	3.100	3.104	3.147
24017 BROGLIANO	3.022	3.126	3.234	3.382	3.488	3.552	3.662	3.805	3.841	3.910	3.944
24018 CALDOGNO	10.351	10.491	10.602	10.692	10.782	10.884	11.062	11.200	11.182	11.233	11.189
24019 CALTRANO	2.608	2.632	2.656	2.639	2.684	2.662	2.675	2.651	2.620	2.623	2.609
24020 CALVENE	1.291	1.308	1.320	1.334	1.333	1.332	1.329	1.334	1.336	1.324	1.320
24021 CAMISANO VICENTINO	8.634	8.907	9.167	9.417	9.446	9.916	10.279	10.379	10.449	10.621	10.815
24022 CAMPOLONGA DEI BERICI	1.742	1.752	1.744	1.759	1.743	1.766	1.762	1.788	1.781	1.795	1.766
24023 CAMPOLONGO SUL BRENTA	842	852	849	855	848	840	837	833	829	835	847
24024 CARRE'	3.417	3.449	3.442	3.530	3.542	3.586	3.621	3.671	3.654	3.625	3.681
24025 CARTIGLIANO	3.547	3.560	3.561	3.584	3.629	3.662	3.775	3.830	3.787	3.801	3.806
24026 CASSOLA	12.736	12.962	13.233	13.321	13.460	13.561	13.747	13.887	14.059	14.098	14.210
24027 CASTEGNERO	2.570	2.632	2.672	2.705	2.717	2.698	2.740	2.768	2.816	2.875	2.935
24028 CASTELGOMBERTO	5.614	5.752	5.848	5.976	6.065	6.145	6.173	6.170	6.131	6.111	6.132
24029 CHIAMPO	12.336	12.382	12.493	12.471	12.505	12.493	12.658	12.738	12.749	12.865	12.918
24030 CHIUPPANO	2.595	2.623	2.630	2.617	2.630	2.627	2.630	2.626	2.627	2.621	2.608
24031 CISMON DEL GRAPPA	1.029	1.054	1.053	1.043	1.033	1.039	1.038	1.011	977	958	953
24032 COGOLLO DEL CENGIO	3.420	3.438	3.465	3.446	3.441	3.456	3.461	3.412	3.389	3.384	3.397
24033 CONCO	2.229	2.238	2.253	2.247	2.233	2.233	2.219	2.227	2.190	2.206	2.236
24034 CORNEDO VICENTINO	10.793	10.993	11.363	11.522	11.657	11.787	11.905	11.898	11.960	11.939	12.007
24035 COSTABISSARA	5.768	5.842	6.039	6.193	6.279	6.625	6.799	6.864	7.022	7.162	7.291
24036 CREAZZO	10.646	10.772	10.830	10.823	10.823	10.988	10.983	11.027	11.077	11.015	11.068
24037 CRESPIADORO	1.515	1.537	1.564	1.520	1.512	1.474	1.479	1.488	1.474	1.453	1.417
24038 DUEVILLE	13.185	13.367	13.564	13.538	13.608	13.787	13.862	13.907	13.877	13.889	13.955
24039 ENEGO	2.014	1.977	1.954	1.927	1.897	1.891	1.919	1.879	1.852	1.811	1.773
24040 FARA VICENTINO	3.849	3.876	3.904	3.890	3.942	3.949	3.970	3.933	3.959	3.918	3.955

COMUNI	01/01/2003	01/01/2004	01/01/2005	01/01/2006	01/01/2007	01/01/2008	01/01/2009	01/01/2010	01/01/2011	01/01/2012	01/01/2013
24041 FOZA	721	722	720	722	723	748	745	730	719	718	723
24042 GALLIO	2.346	2.348	2.366	2.365	2.383	2.420	2.423	2.439	2.432	2.400	2.374
24043 GAMBELLARA	3.190	3.247	3.266	3.249	3.246	3.272	3.296	3.321	3.312	3.331	3.395
24044 GAMBUGLIANO	780	783	805	793	825	828	832	835	833	850	843
24045 GRANCONA	1.736	1.731	1.767	1.794	1.881	1.882	1.878	1.873	1.883	1.894	1.887
24046 GRISIGNANO DI ZOCCO	4.303	4.306	4.313	4.325	4.300	4.352	4.314	4.271	4.291	4.275	4.353
24047 GRUMOLO DELLE ABBADESSE	3.388	3.475	3.550	3.621	3.643	3.708	3.725	3.728	3.731	3.748	3.770
24048 ISOLA VICENTINA	8.106	8.337	8.431	8.625	8.783	8.918	9.125	9.280	9.499	9.637	9.871
24049 LAGHI	126	128	125	130	134	131	128	126	125	123	122
24050 LASTEBASSE	240	242	239	241	241	228	225	235	230	228	228
24051 LONGARE	5.432	5.496	5.532	5.512	5.518	5.575	5.591	5.628	5.621	5.657	5.624
24052 LONIGO	14.231	14.490	14.794	14.961	15.027	15.415	15.448	15.508	15.660	15.601	15.865
24053 LUGO DI VICENZA	3.707	3.740	3.779	3.763	3.747	3.788	3.776	3.737	3.732	3.725	3.739
24054 LUSIANA	2.897	2.893	2.921	2.913	2.880	2.816	2.804	2.804	2.775	2.736	2.736
24055 MALO	12.556	12.954	13.223	13.535	13.845	14.178	14.436	14.502	14.547	14.715	14.814
24056 MARANO VICENTINO	9.035	9.126	9.210	9.313	9.423	9.498	9.537	9.655	9.699	9.667	9.726
24057 MAROSTICA	12.970	13.138	13.234	13.388	13.432	13.583	13.640	13.736	13.768	13.781	13.894
24058 MASON VICENTINO	3.181	3.277	3.362	3.355	3.401	3.426	3.459	3.476	3.521	3.508	3.541
24059 MOLVENA	2.460	2.474	2.563	2.598	2.638	2.677	2.685	2.639	2.628	2.590	2.575
24060 MONTEBELLO VICENTINO	5.789	5.914	6.040	6.144	6.230	6.320	6.467	6.547	6.494	6.548	6.541
24061 MONTECCHIO MAGGIORE	21.467	21.963	22.439	22.764	22.796	23.132	23.598	23.627	23.397	23.306	23.476
24062 MONTECCHIO PRECALCINO	4.684	4.744	4.822	4.817	4.837	4.908	4.973	5.066	4.975	4.970	4.996
24063 MONTE DI MALO	2.781	2.840	2.897	2.896	2.896	2.922	2.905	2.864	2.882	2.889	2.909
24064 MONTEGALDA	3.120	3.207	3.214	3.212	3.239	3.352	3.393	3.364	3.296	3.363	3.374
24065 MONTEGALDELLA	1.735	1.782	1.785	1.802	1.825	1.811	1.830	1.801	1.801	1.780	1.798
24066 MONTEVIALE	2.037	2.065	2.095	2.157	2.210	2.266	2.411	2.522	2.580	2.602	2.707
24067 MONTICELLO CONTE OTTO	8.797	9.257	9.246	9.202	9.196	9.343	9.257	9.247	9.213	9.145	9.171
24068 MONTORSO VICENTINO	2.930	2.952	2.961	3.031	3.124	3.134	3.204	3.176	3.174	3.190	3.201
24069 MOSSANO	1.672	1.697	1.725	1.780	1.798	1.788	1.809	1.802	1.774	1.763	1.787
24070 MUSSOLENTE	6.830	7.039	7.200	7.340	7.463	7.590	7.651	7.656	7.656	7.644	7.659
24071 NANTO	2.368	2.425	2.527	2.502	2.581	2.695	2.715	3.076	3.065	3.092	3.118
24072 NOGAROLE VICENTINO	1.003	1.014	1.042	1.043	1.075	1.099	1.122	1.108	1.141	1.141	1.150
24073 NOVE	4.926	4.902	4.963	4.959	4.954	4.940	4.965	5.028	5.059	5.074	5.082
24074 NOVENTA VICENTINA	8.331	8.542	8.606	8.624	8.691	8.751	8.833	8.729	8.810	8.812	8.875
24075 ORGIANO	3.124	3.154	3.195	3.203	3.158	3.175	3.217	3.189	3.157	3.158	3.153
24076 PEDEMONTE	803	800	786	789	773	775	769	769	760	767	763
24077 PIANEZZE	1.849	1.864	1.918	1.932	1.954	2.034	2.063	2.048	2.055	2.065	2.086
24078 PIOVENE ROCCHETTE	7.856	7.947	8.013	8.064	8.088	8.090	8.237	8.228	8.244	8.281	8.350
24079 POIANA MAGGIORE	4.276	4.302	4.320	4.389	4.394	4.439	4.501	4.506	4.500	4.452	4.472
24080 POSINA	712	693	685	653	649	652	634	584	581	576	572
24081 POVE DEL GRAPPA	2.906	2.970	3.003	3.005	3.009	3.046	3.083	3.068	3.100	3.089	3.098
24082 POZZOLEONE	2.612	2.653	2.662	2.644	2.667	2.722	2.792	2.796	2.798	2.789	2.805

COMUNI	01/01/2003	01/01/2004	01/01/2005	01/01/2006	01/01/2007	01/01/2008	01/01/2009	01/01/2010	01/01/2011	01/01/2012	01/01/2013
24083 QUINTO VICENTINO	4.769	4.901	5.006	5.218	5.360	5.507	5.581	5.634	5.667	5.689	5.766
24084 RECOARO TERME	7.202	7.189	7.152	7.026	6.949	6.974	6.920	6.847	6.834	6.734	6.645
24085 ROANA	3.827	3.945	3.986	4.030	4.057	4.125	4.174	4.236	4.265	4.310	4.320
24086 ROMANO D'EEZZ.	14.094	14.228	14.323	14.265	14.365	14.406	14.580	14.622	14.496	14.499	14.467
24087 ROSA'	12.701	13.018	13.195	13.310	13.364	13.595	13.870	13.880	14.005	14.091	14.328
24088 ROSSANO VENETO	6.706	6.780	6.983	7.155	7.351	7.611	7.802	7.848	7.893	7.916	8.008
24089 ROTZO	564	579	580	584	597	598	599	623	632	640	653
24090 SALCEDO	1.019	1.043	1.039	1.051	1.043	1.052	1.048	1.037	1.033	1.037	1.039
24091 SANDRIGO	7.933	8.011	8.072	8.152	8.192	8.311	8.394	8.416	8.417	8.388	8.336
24092 SAN GERMANO BER.	1.111	1.136	1.155	1.157	1.156	1.145	1.145	1.160	1.153	1.159	1.170
24093 SAN NAZARIO	1.807	1.801	1.804	1.795	1.760	1.769	1.817	1.792	1.760	1.744	1.742
24094 SAN PIETRO M.	1.488	1.533	1.580	1.584	1.586	1.583	1.601	1.604	1.588	1.616	1.637
24095 SANTORSO	5.319	5.454	5.492	5.522	5.612	5.657	5.660	5.731	5.740	5.744	5.712
24096 SAN VITO DI LEGUZ.	3.463	3.571	3.667	3.645	3.631	3.673	3.646	3.572	3.556	3.566	3.576
24097 SARCEDO	5.160	5.218	5.303	5.333	5.358	5.358	5.308	5.300	5.275	5.312	5.313
24098 SAREGO	5.618	5.726	5.830	5.879	6.038	6.135	6.351	6.509	6.540	6.646	6.785
24099 SCHIAVON	2.350	2.407	2.455	2.509	2.542	2.589	2.614	2.597	2.582	2.605	2.622
24100 SCHIO	37.783	38.212	38.530	38.474	38.434	38.668	39.078	39.226	39.086	39.129	39.223
24101 SOLAGNA	1.745	1.803	1.840	1.889	1.900	1.911	1.927	1.923	1.884	1.890	1.883
24102 SOSSANO	4.222	4.249	4.266	4.282	4.343	4.360	4.393	4.387	4.414	4.393	4.425
24103 SOVIZZO	5.725	5.825	5.946	6.032	6.306	6.525	6.662	6.821	6.930	7.082	7.251
24104 TEZZE SUL BRENTA	10.597	10.892	11.272	11.547	11.845	12.183	12.399	12.599	12.537	12.604	12.767
24105 THIENE	20.854	21.148	21.447	21.543	21.855	22.231	22.822	22.964	23.076	23.241	23.377
24106 TONEZZA DEL CIMONE	616	612	597	622	597	594	582	570	571	573	525
24107 TORREBELVICINO	5.558	5.696	5.797	5.857	5.899	5.994	5.998	6.039	6.033	6.034	6.056
24108 TORRI DI QUARTESOLO	11.176	11.249	11.313	11.403	11.394	11.488	11.672	11.692	11.766	11.705	11.815
24110 TRISSINO	7.927	8.051	8.133	8.199	8.236	8.293	8.461	8.444	8.560	8.635	8.701
24111 VALDAGNO	27.038	27.212	27.371	27.245	26.970	26.845	26.720	26.551	26.561	26.557	26.653
24112 VALDASTICO	1.483	1.476	1.469	1.454	1.415	1.429	1.428	1.404	1.414	1.382	1.358
24113 VALLI DEL PASUBIO	3.588	3.546	3.566	3.584	3.551	3.495	3.465	3.393	3.372	3.321	3.327
24114 VALSTAGNA	1.978	1.980	1.993	1.960	1.919	1.912	1.858	1.864	1.867	1.846	1.824
24115 VELO D'ASTICO	2.341	2.331	2.393	2.381	2.377	2.392	2.399	2.419	2.422	2.394	2.422
24116 VICENZA	108.138	109.442	111.765	112.451	112.182	111.518	112.100	112.283	112.288	111.222	113.639
24117 VILLAGA	1.864	1.935	1.974	1.991	1.994	1.981	2.003	1.996	1.966	1.962	1.951
24118 VILLAVERLA	5.488	5.657	5.759	5.870	5.936	5.999	6.079	6.165	6.163	6.158	6.142
24119 ZANE'	6.225	6.259	6.330	6.473	6.513	6.487	6.615	6.607	6.611	6.624	6.637
24120 ZERMEGHEDO	1.273	1.342	1.367	1.365	1.355	1.371	1.382	1.379	1.363	1.367	1.403
24121 ZOVENCEDO	858	862	848	851	850	842	838	810	799	806	791
24122 ZUGLIANO	6.207	6.269	6.313	6.342	6.593	6.698	6.760	6.757	6.692	6.697	6.652
TOTALE	803.650	815.650	827.956	834.396	838.923	846.167	854.733	857.227	858.585	858.732	865.421

Fonte: ISTAT. Elaborazioni Ufficio Statistica Provincia di Vicenza.