

Numero di famiglie e numero medio di componenti per famiglia nei comuni della provincia di Vicenza al 31/12/2023

| Codice | Comune | Famiglie | Popolazione residente in famiglia | Numero medio di componenti per famiglia |
|--------|-------------------------|----------|-----------------------------------|---|
| 024001 | Agugliaro | 591 | 1.402 | 2,37 |
| 024002 | Albettone | 826 | 1.997 | 2,42 |
| 024003 | Alonte | 620 | 1.562 | 2,52 |
| 024004 | Altavilla Vicentina | 5.360 | 11.745 | 2,19 |
| 024005 | Altissimo | 863 | 2.164 | 2,51 |
| 024006 | Arcugnano | 3.170 | 7.652 | 2,41 |
| 024007 | Arsiero | 1.353 | 2.969 | 2,19 |
| 024008 | Arzignano | 10.991 | 25.453 | 2,32 |
| 024009 | Asiago | 2.896 | 6.140 | 2,12 |
| 024010 | Asigliano Veneto | 324 | 844 | 2,60 |
| 024012 | Bassano del Grappa | 19.516 | 41.633 | 2,13 |
| 024013 | Bolzano Vicentino | 2.704 | 6.489 | 2,40 |
| 024014 | Breganze | 3.468 | 8.185 | 2,36 |
| 024015 | Brendola | 2.640 | 6.522 | 2,47 |
| 024016 | Bressanvido | 1.237 | 3.134 | 2,53 |
| 024017 | Brogliano | 1.663 | 4.037 | 2,43 |
| 024018 | Caldogno | 4.726 | 11.219 | 2,37 |
| 024019 | Caltrano | 1.063 | 2.488 | 2,34 |
| 024020 | Calvene | 554 | 1.284 | 2,32 |
| 024021 | Camisano Vicentino | 4.442 | 11.071 | 2,49 |
| 024022 | Campiglia dei Berici | 680 | 1.666 | 2,45 |
| 024024 | Carrè | 1.491 | 3.451 | 2,31 |
| 024025 | Cartigliano | 1.416 | 3.622 | 2,56 |
| 024026 | Cassola | 6.400 | 15.253 | 2,38 |
| 024027 | Castegnero | 1.149 | 2.827 | 2,46 |
| 024028 | Castelgomberto | 2.556 | 6.107 | 2,39 |
| 024029 | Chiampo | 5.143 | 12.466 | 2,42 |
| 024030 | Chiuppano | 1.076 | 2.508 | 2,33 |
| 024032 | Cogollo del Cengio | 1.315 | 3.095 | 2,35 |
| 024034 | Cornedo Vicentino | 4.884 | 11.624 | 2,38 |
| 024035 | Costabissara | 3.244 | 7.606 | 2,34 |
| 024036 | Creazzo | 4.898 | 11.151 | 2,28 |
| 024037 | Crespadoro | 545 | 1.216 | 2,23 |
| 024038 | Dueville | 5.755 | 13.491 | 2,34 |
| 024039 | Enego | 798 | 1.518 | 1,90 |
| 024040 | Fara Vicentino | 1.550 | 3.710 | 2,39 |
| 024041 | Foza | 292 | 657 | 2,25 |
| 024042 | Gallio | 1.135 | 2.337 | 2,06 |
| 024043 | Gambellara | 1.438 | 3.409 | 2,37 |
| 024044 | Gambugliano | 326 | 845 | 2,59 |
| 024046 | Grisignano di Zocco | 1.858 | 4.330 | 2,33 |
| 024047 | Grumolo delle Abbadesse | 1.579 | 3.878 | 2,46 |
| 024048 | Isola Vicentina | 4.246 | 10.149 | 2,39 |
| 024049 | Laghi | 66 | 127 | 1,92 |
| 024050 | Lastebasse | 93 | 178 | 1,91 |
| 024051 | Longare | 2.379 | 5.464 | 2,30 |
| 024052 | Lonigo | 6.628 | 15.831 | 2,39 |
| 024053 | Lugo di Vicenza | 1.536 | 3.540 | 2,30 |
| 024055 | Malo | 6.183 | 14.615 | 2,36 |

| Codice | Comune | Famiglie | Popolazione residente in famiglia | Numero medio di componenti per famiglia |
|--------|-----------------------|----------|-----------------------------------|---|
| 024056 | Marano Vicentino | 3.966 | 9.281 | 2,34 |
| 024057 | Marostica | 6.211 | 13.973 | 2,25 |
| 024060 | Montebello Vicentino | 2.601 | 6.279 | 2,41 |
| 024061 | Montecchio Maggiore | 10.386 | 23.530 | 2,27 |
| 024062 | Montecchio Precalcino | 2.026 | 4.833 | 2,39 |
| 024063 | Monte di Malo | 1.187 | 2.815 | 2,37 |
| 024064 | Montegalda | 1.378 | 3.299 | 2,39 |
| 024065 | Montegaldella | 713 | 1.804 | 2,53 |
| 024066 | Monteviale | 1.218 | 2.791 | 2,29 |
| 024067 | Monticello Conte Otto | 3.879 | 9.035 | 2,33 |
| 024068 | Montorso Vicentino | 1.238 | 3.031 | 2,45 |
| 024070 | Mussolente | 3.023 | 7.540 | 2,49 |
| 024071 | Nanto | 1.273 | 3.078 | 2,42 |
| 024072 | Nogarole Vicentino | 481 | 1.231 | 2,56 |
| 024073 | Nove | 2.059 | 4.888 | 2,37 |
| 024074 | Noventa Vicentina | 3.834 | 8.987 | 2,34 |
| 024075 | Orgiano | 1.191 | 2.952 | 2,48 |
| 024076 | Pedemonte | 295 | 633 | 2,15 |
| 024077 | Pianezze | 905 | 2.185 | 2,41 |
| 024078 | Piovene Rocchette | 3.597 | 8.238 | 2,29 |
| 024079 | Pojana Maggiore | 1.707 | 4.236 | 2,48 |
| 024080 | Posina | 280 | 563 | 2,01 |
| 024081 | Pove del Grappa | 1.325 | 3.153 | 2,38 |
| 024082 | Pozzoleone | 1.093 | 2.740 | 2,51 |
| 024083 | Quinto Vicentino | 2.372 | 5.787 | 2,44 |
| 024084 | Recoaro Terme | 2.721 | 5.834 | 2,14 |
| 024085 | Roana | 2.065 | 4.107 | 1,99 |
| 024086 | Romano d'Ezzelino | 5.788 | 14.182 | 2,45 |
| 024087 | Rosà | 5.703 | 14.441 | 2,53 |
| 024088 | Rossano Veneto | 3.293 | 8.208 | 2,49 |
| 024089 | Rotzo | 275 | 634 | 2,31 |
| 024090 | Salcedo | 423 | 1.014 | 2,40 |
| 024091 | Sandrigo | 3.430 | 8.224 | 2,40 |
| 024094 | San Pietro Mussolino | 593 | 1.503 | 2,53 |
| 024095 | Santorso | 2.442 | 5.548 | 2,27 |
| 024096 | San Vito di Leguzzano | 1.555 | 3.529 | 2,27 |
| 024097 | Sarcedo | 2.196 | 5.284 | 2,41 |
| 024098 | Sarego | 2.650 | 6.699 | 2,53 |
| 024099 | Schiavon | 1.076 | 2.617 | 2,43 |
| 024100 | Schio | 17.667 | 38.113 | 2,16 |
| 024101 | Solagna | 773 | 1.785 | 2,31 |
| 024102 | Sossano | 1.698 | 4.089 | 2,41 |
| 024103 | Sovizzo | 3.092 | 7.427 | 2,40 |
| 024104 | Tezze sul Brenta | 5.145 | 12.988 | 2,52 |
| 024105 | Thiene | 10.567 | 23.690 | 2,24 |
| 024106 | Tonezza del Cimone | 258 | 512 | 1,98 |
| 024107 | Torrebelvicino | 2.601 | 5.819 | 2,24 |
| 024108 | Torri di Quartesolo | 5.029 | 11.697 | 2,33 |
| 024110 | Trissino | 3.576 | 8.609 | 2,41 |
| 024111 | Valdagno | 11.476 | 25.291 | 2,20 |
| 024112 | Valdastico | 535 | 1.120 | 2,09 |

| Codice | Comune | Famiglie | Popolazione residente in famiglia | Numero medio di componenti per famiglia |
|---------------|-------------------|----------------|-----------------------------------|---|
| 024113 | Valli del Pasubio | 1.339 | 2.977 | 2,22 |
| 024115 | Velo d'Astico | 1.005 | 2.236 | 2,22 |
| 024116 | Vicenza | 53.219 | 109.045 | 2,05 |
| 024117 | Villaga | 750 | 1.878 | 2,50 |
| 024118 | Villaverla | 2.525 | 5.965 | 2,36 |
| 024119 | Zanè | 2.763 | 6.552 | 2,37 |
| 024120 | Zermeghedo | 552 | 1.336 | 2,42 |
| 024121 | Zovencedo | 358 | 827 | 2,31 |
| 024122 | Zugliano | 2.844 | 6.896 | 2,42 |
| 024123 | Val Liona | 1.279 | 3.047 | 2,38 |
| 024124 | Barbarano Mossano | 2.459 | 5.991 | 2,44 |
| 024125 | Valbrenta | 2.229 | 4.779 | 2,14 |
| 024126 | Colceresa | 2.453 | 5.877 | 2,40 |
| 024127 | Lusiana Conco | 2.101 | 4.543 | 2,16 |
| TOTALE | | 365.498 | 845.253 | 2,31 |

Fonte: ISTAT. Elaborazioni Ufficio Statistica Provincia di Vicenza.

Matrimoni per rito in provincia di Vicenza e nel Veneto. Anni 2013-2023.

| | 2013 | 2014 | 2015 | 2016 | 2017 | 2018 | 2019 | 2020 | 2021 | 2022 | 2023 |
|----------------|---------------|---------------|---------------|---------------|---------------|---------------|---------------|--------------|---------------|---------------|---------------|
| <i>Vicenza</i> | | | | | | | | | | | |
| Rito religioso | 1.308 | 1.254 | 1.185 | 1.197 | 1.086 | 1.068 | 871 | 414 | 857 | 852 | 852 |
| Rito civile | 1.020 | 1.056 | 1.151 | 1.253 | 1.226 | 1.300 | 1.269 | 926 | 1.291 | 1.487 | 1.487 |
| Totale | 2.328 | 2.310 | 2.336 | 2.450 | 2.312 | 2.368 | 2.140 | 1.340 | 2.148 | 2.339 | 2.339 |
| <i>Veneto</i> | | | | | | | | | | | |
| Rito religioso | 7.253 | 7.009 | 6.892 | 6.732 | 5.759 | 5.929 | 5.206 | 2.325 | 4.544 | 4.800 | 4.800 |
| Rito civile | 7.317 | 7.402 | 8.036 | 8.468 | 8.511 | 8.840 | 8.458 | 5.969 | 8.493 | 9.713 | 9.713 |
| Totale | 14.570 | 14.411 | 14.928 | 15.200 | 14.270 | 14.769 | 13.664 | 8.294 | 13.037 | 14.513 | 14.513 |

Rito religioso composizione percentuale. Serie storica 1997-2023

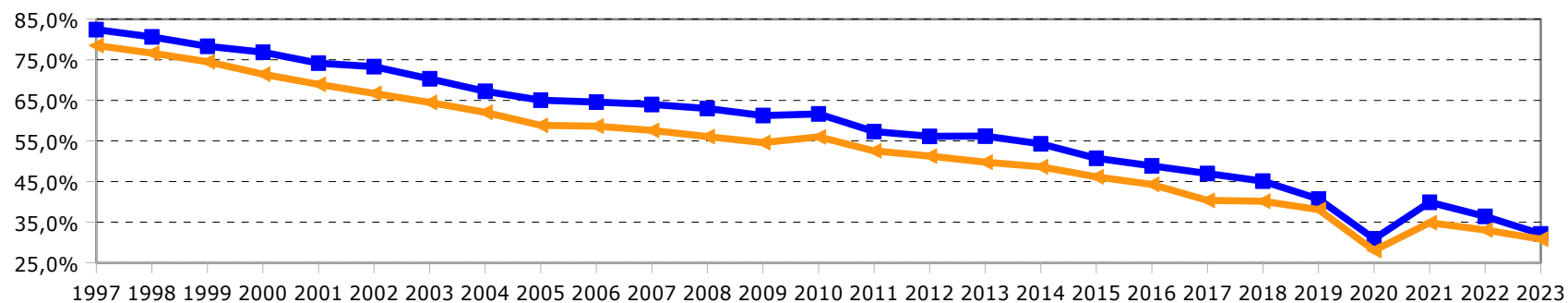

Matrimoni in provincia di Vicenza e in Veneto. Numeri indice (Base 100=1997)

