

PLANIMETRIA SISTEMAZIONE ESTERNA - STATO DI FATTO

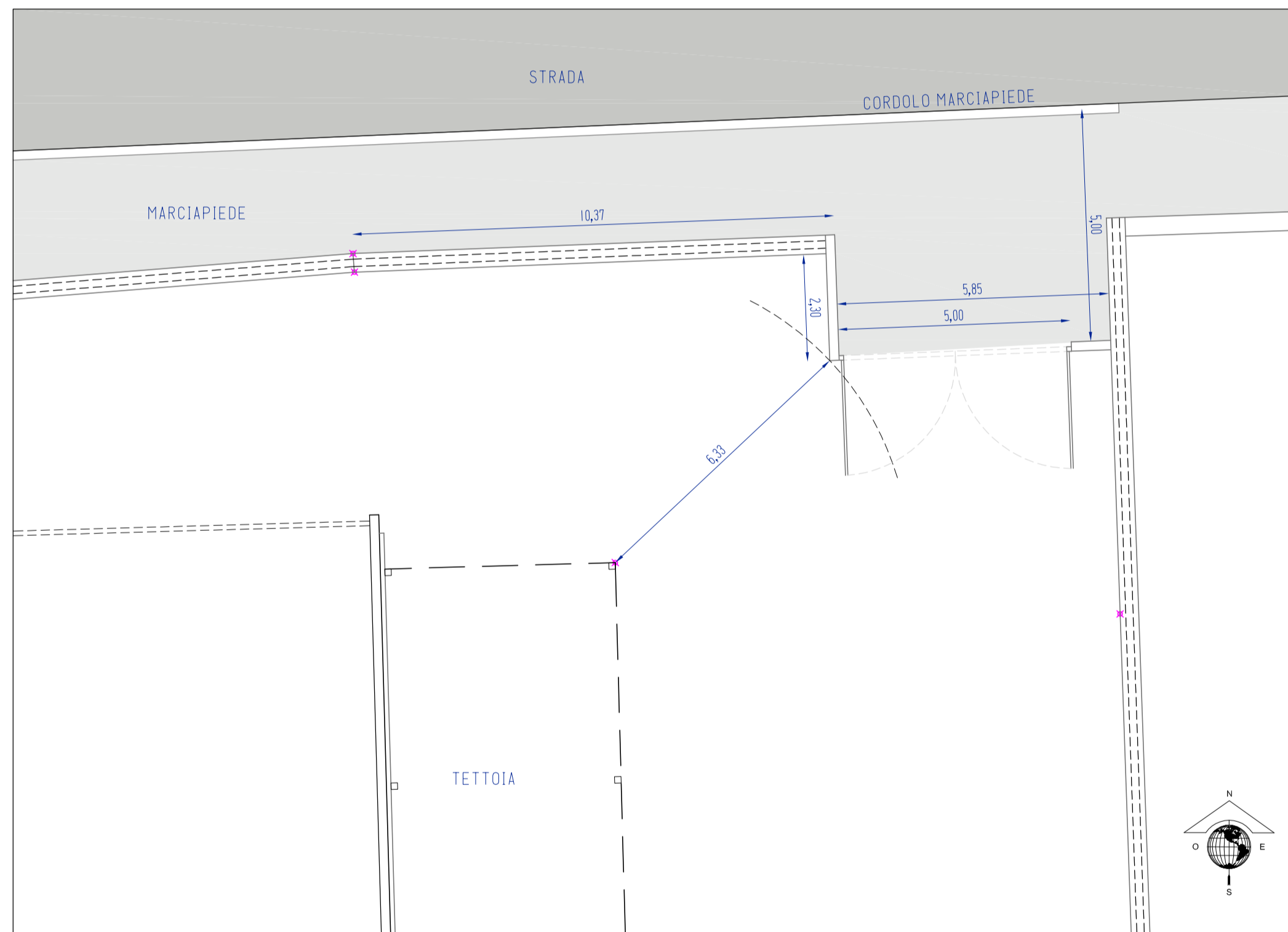

PLANIMETRIA SISTEMAZIONE ESTERNA - PROGETTO

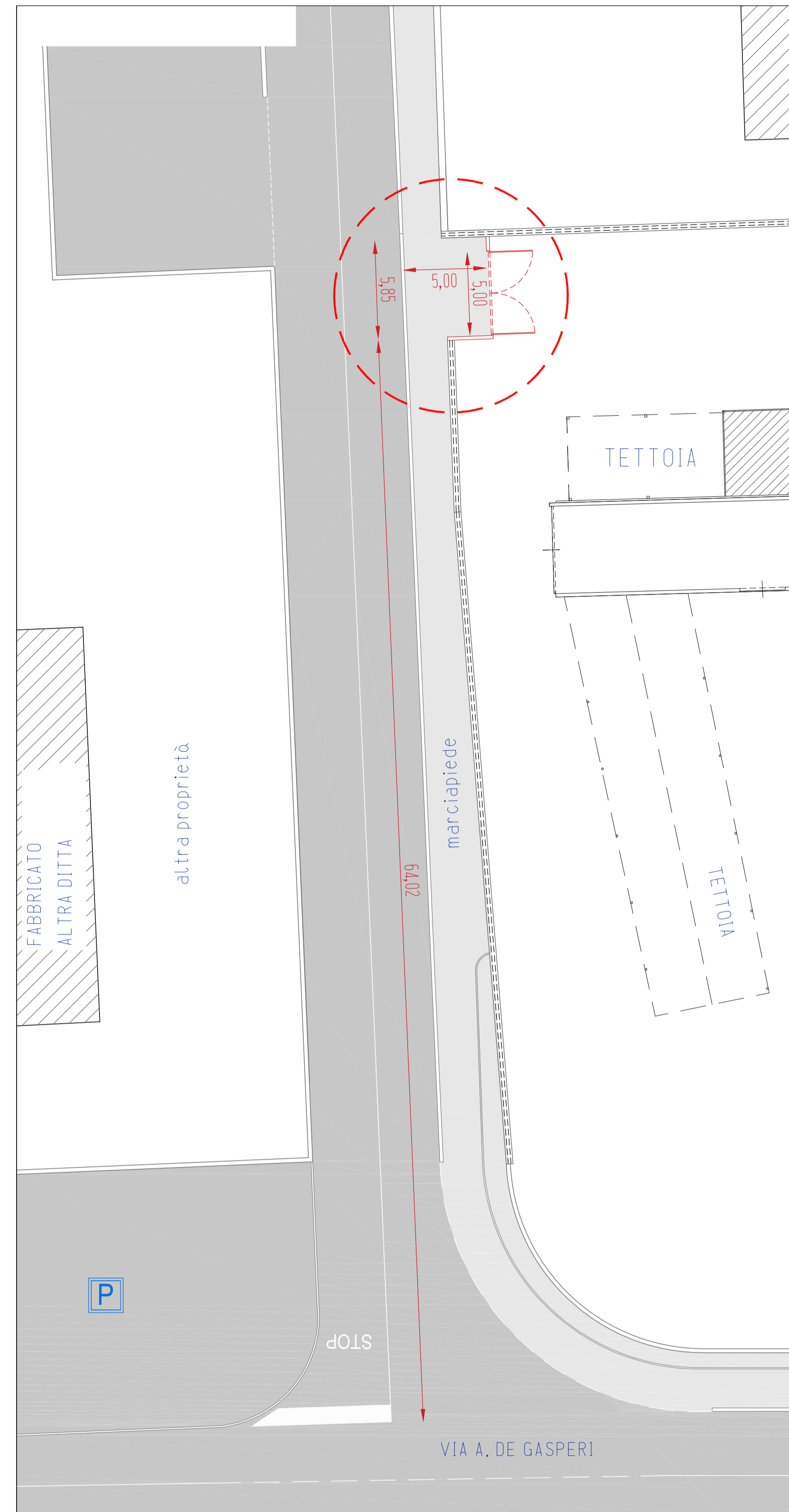

PLANIMETRIA - PROGETTO
scala 1:200

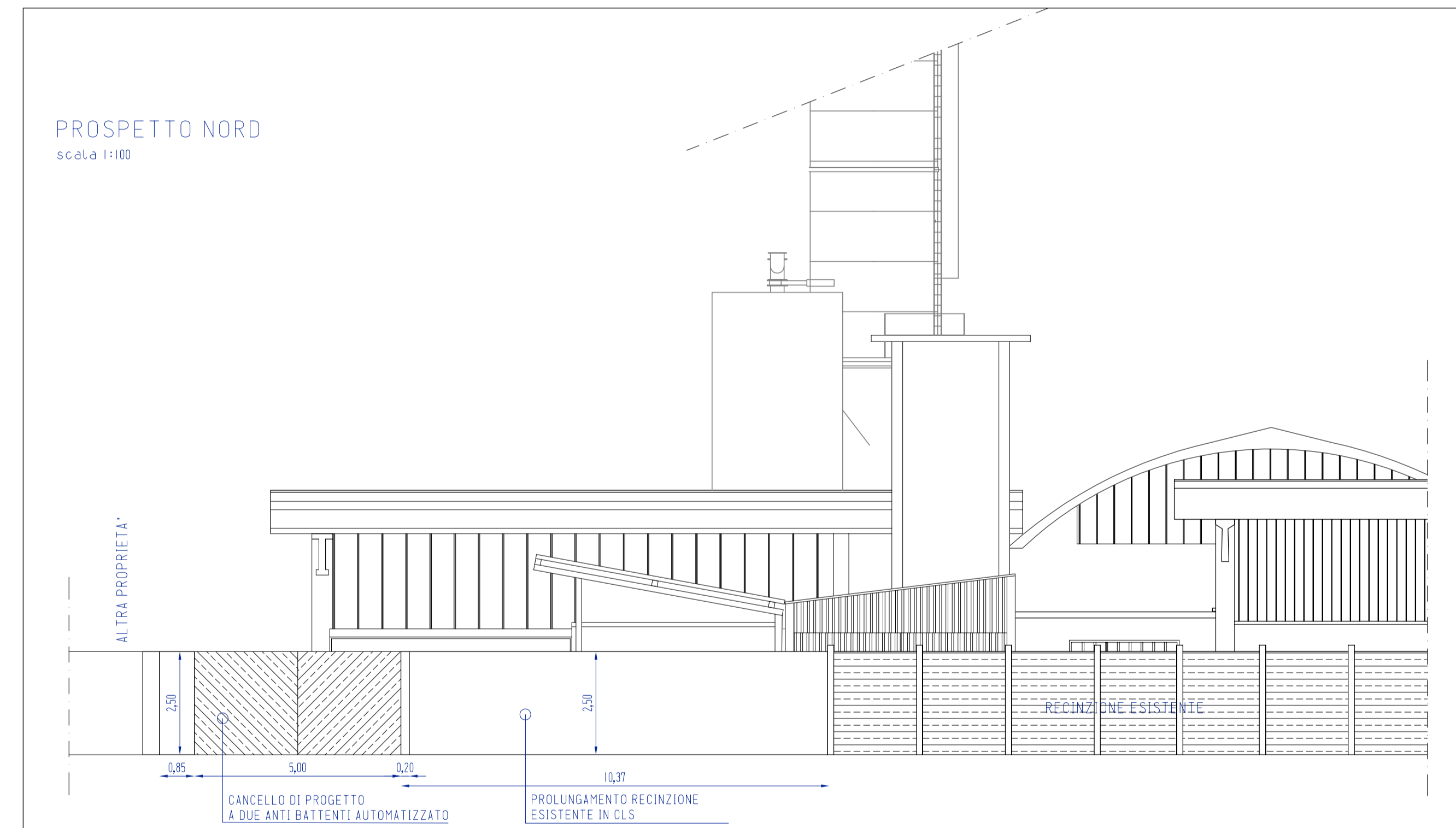
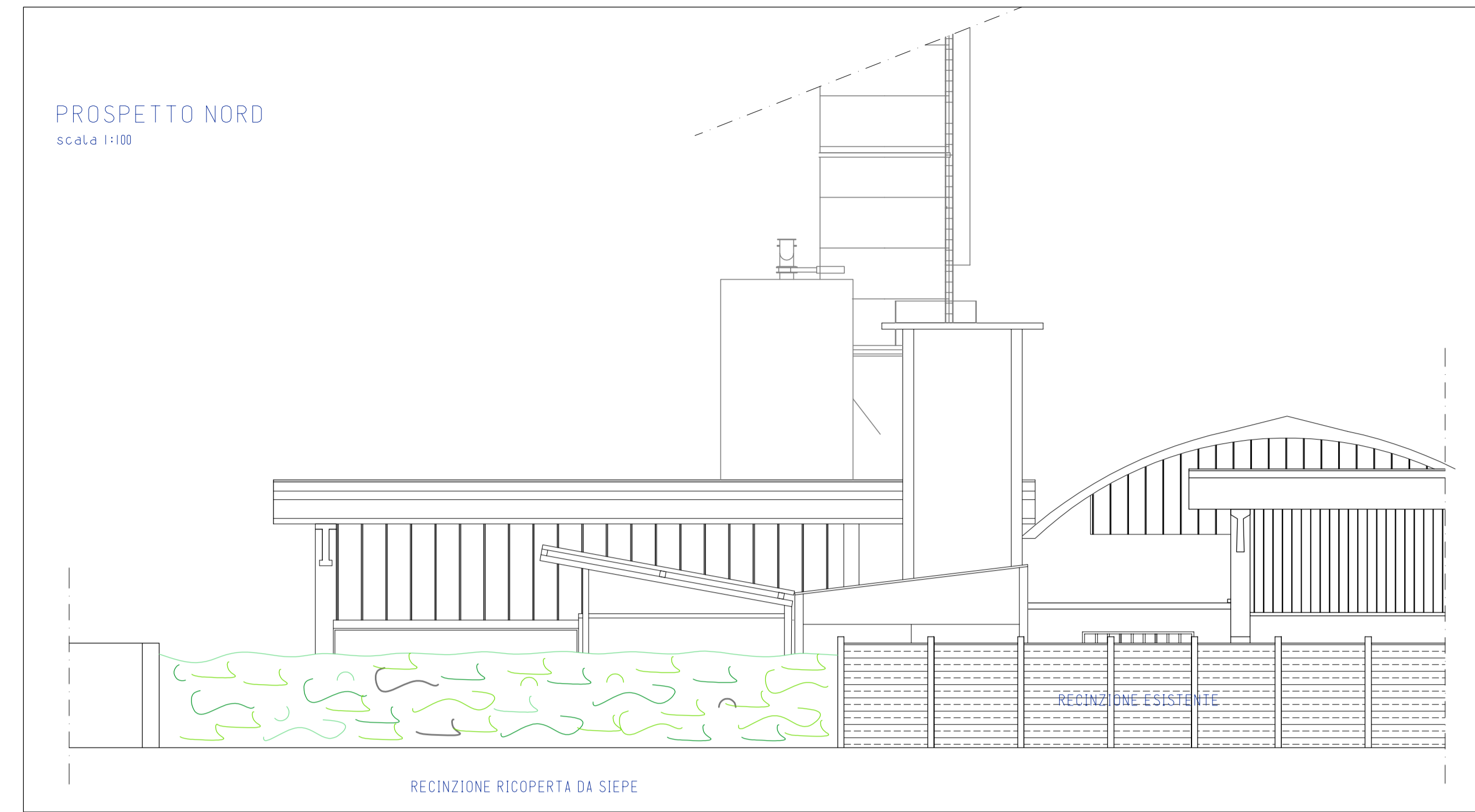

| | |
|---|-----------------------------------|
| Comune di PIANEZZE Provincia di VICENZA | |
| MODIFICA DELLA RECINZIONE CON APERTURA ACCESSO CARRAIO DI UN FABBRICATO INDUSTRIALE sito a Pianezze (VI) in Via Alcide De Gasperi n.33E | |
| tavola STATO DI FATTO - PROGETTO SCALA - 1:100 | |
| il committente ATLAS ITALIA SRL Via Alcide de Gasperi n.33E 36060 Pianezze (VI) CLARIS LEASING SPA Piazza Rinaldi n. 8 31100 Treviso (TV) | |
| il tecnico Studio Tecnico Scomazzon geom. Valentino Via A. de Gasperi n. 7 38054 Mason Vicentino (VI) Tel&Fax: 0424 590786 Email: studio.scomazzon@gmail.com | Tav. n° 2 Febbraio 2024 |



FOTO N.1



FOTO N.2

