

STATO ATTUALE
PROSPETTO EST
scala 1:100

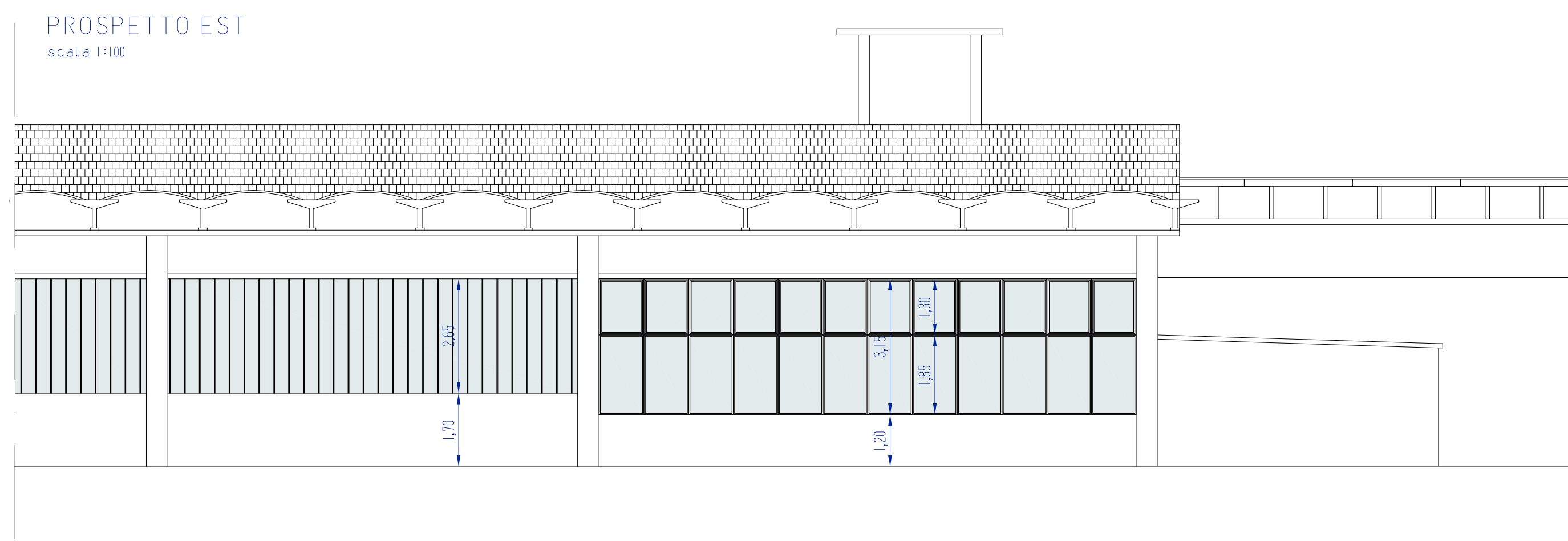

STATO DI PROGETTO
PROSPETTO EST
scala 1:100

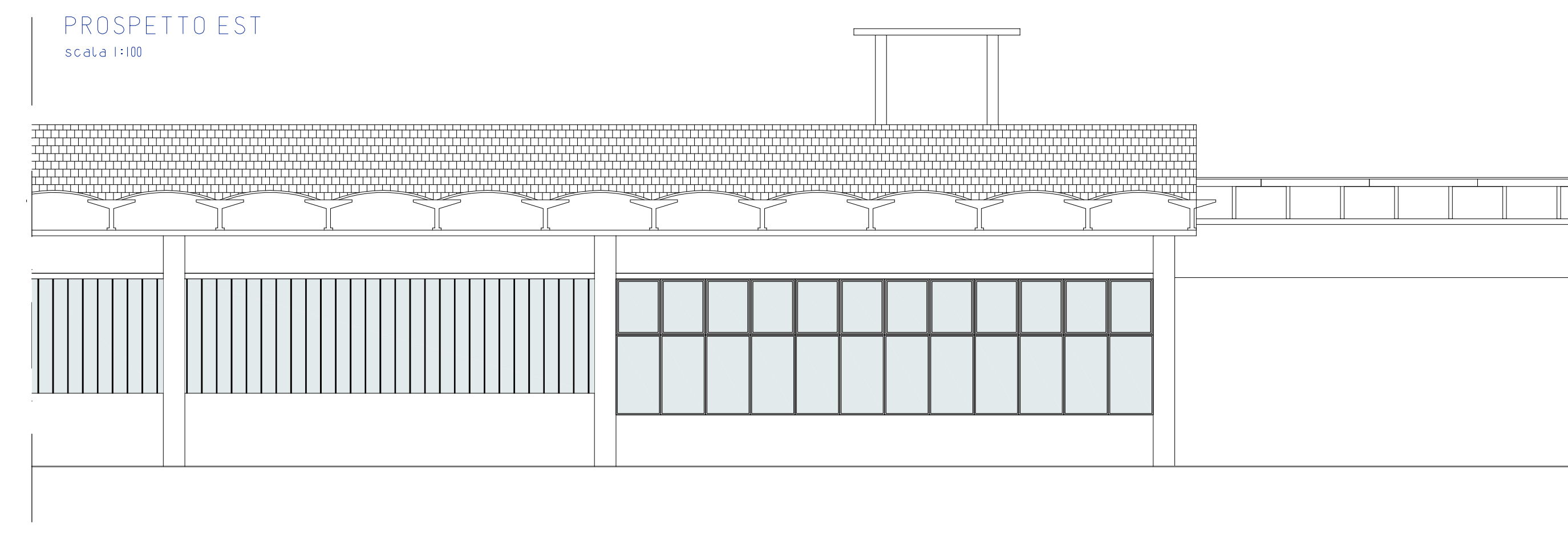

COMPARAZIONE
PROSPETTO EST
scala 1:100

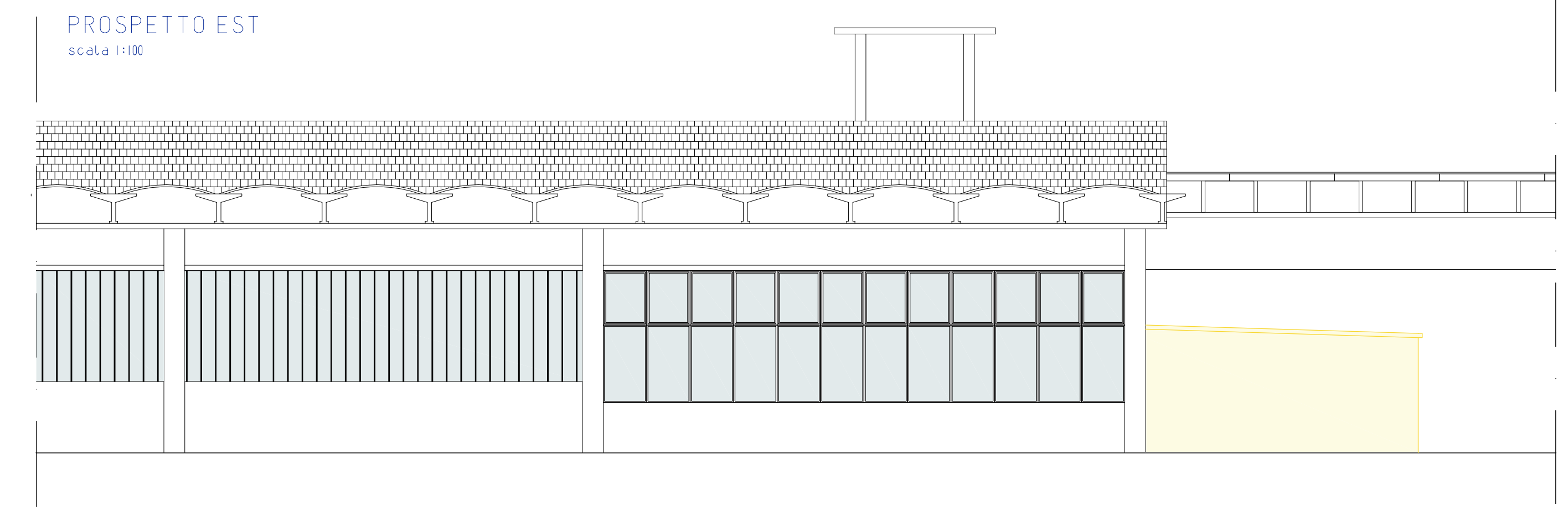

LEGENDA:

STATO ATTUALE /DEMOLIZIONI

STATO DI PROGETTOE /COSTRUZIONI

STATO COMPARATIVO
PIANTA
Scala 1:100

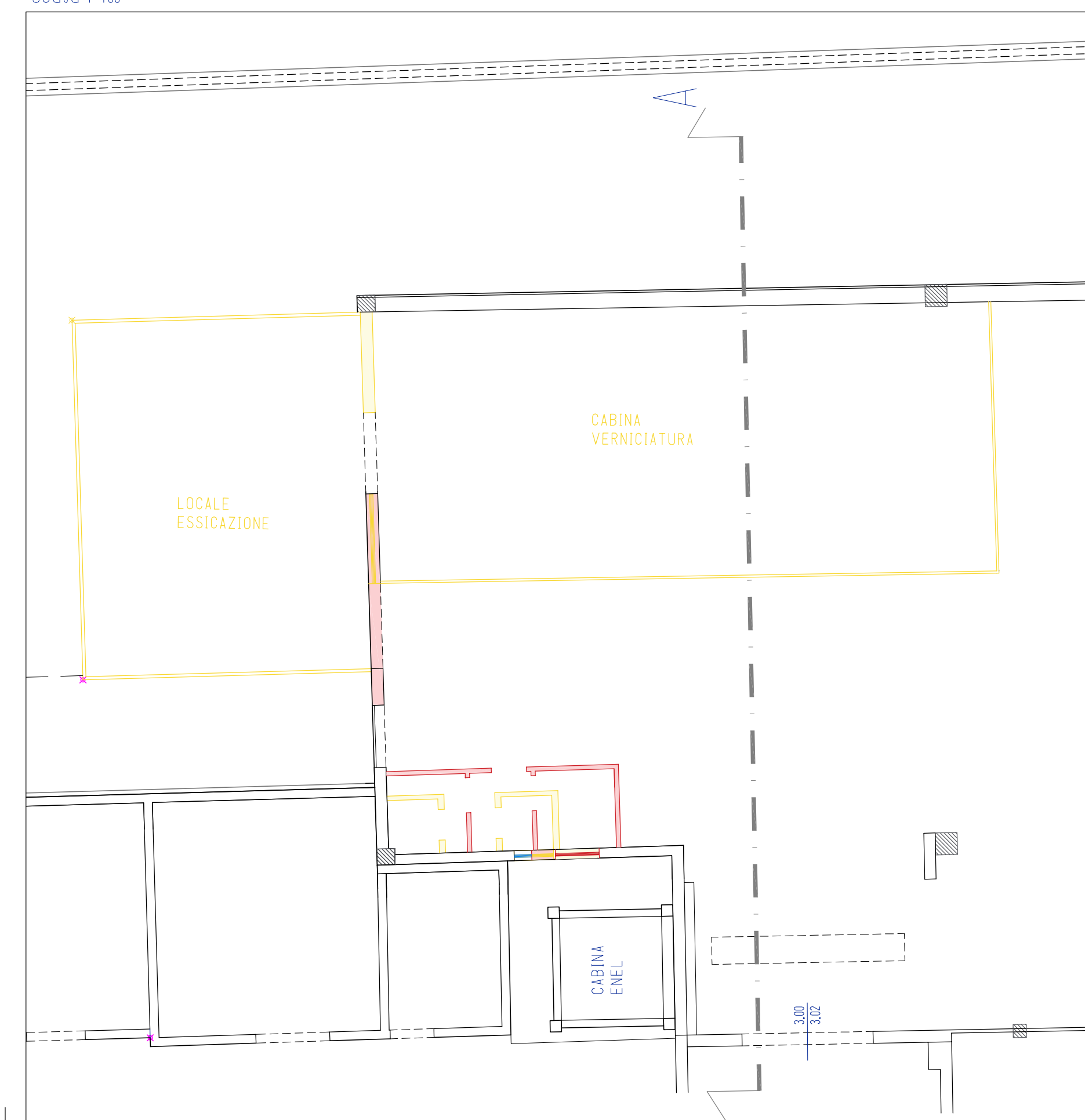

STATO ATTUALE
PROSPETTO NORD
scala 1:100

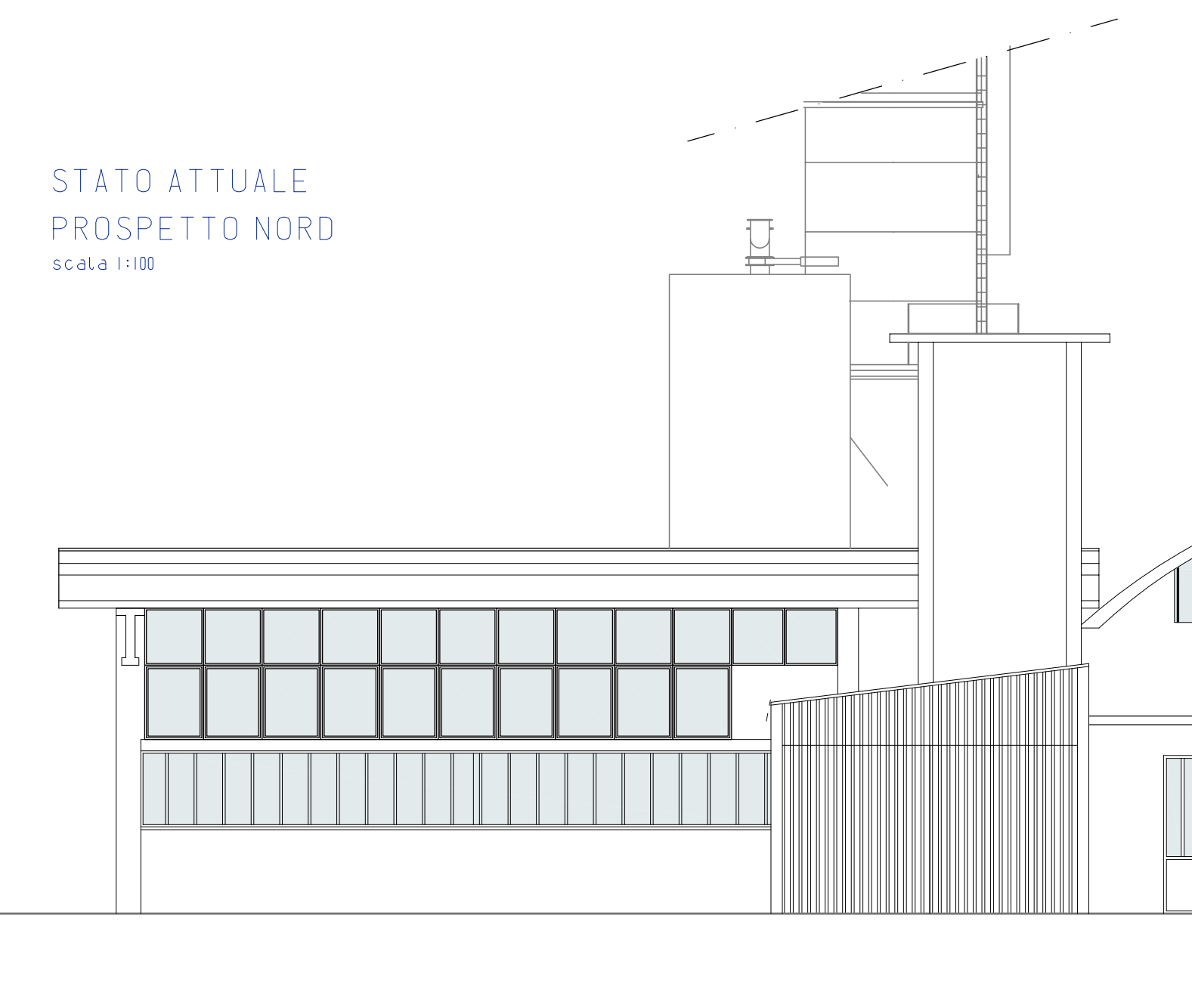

STATO DI PROGETTO
PROSPETTO NORD
scala 1:100

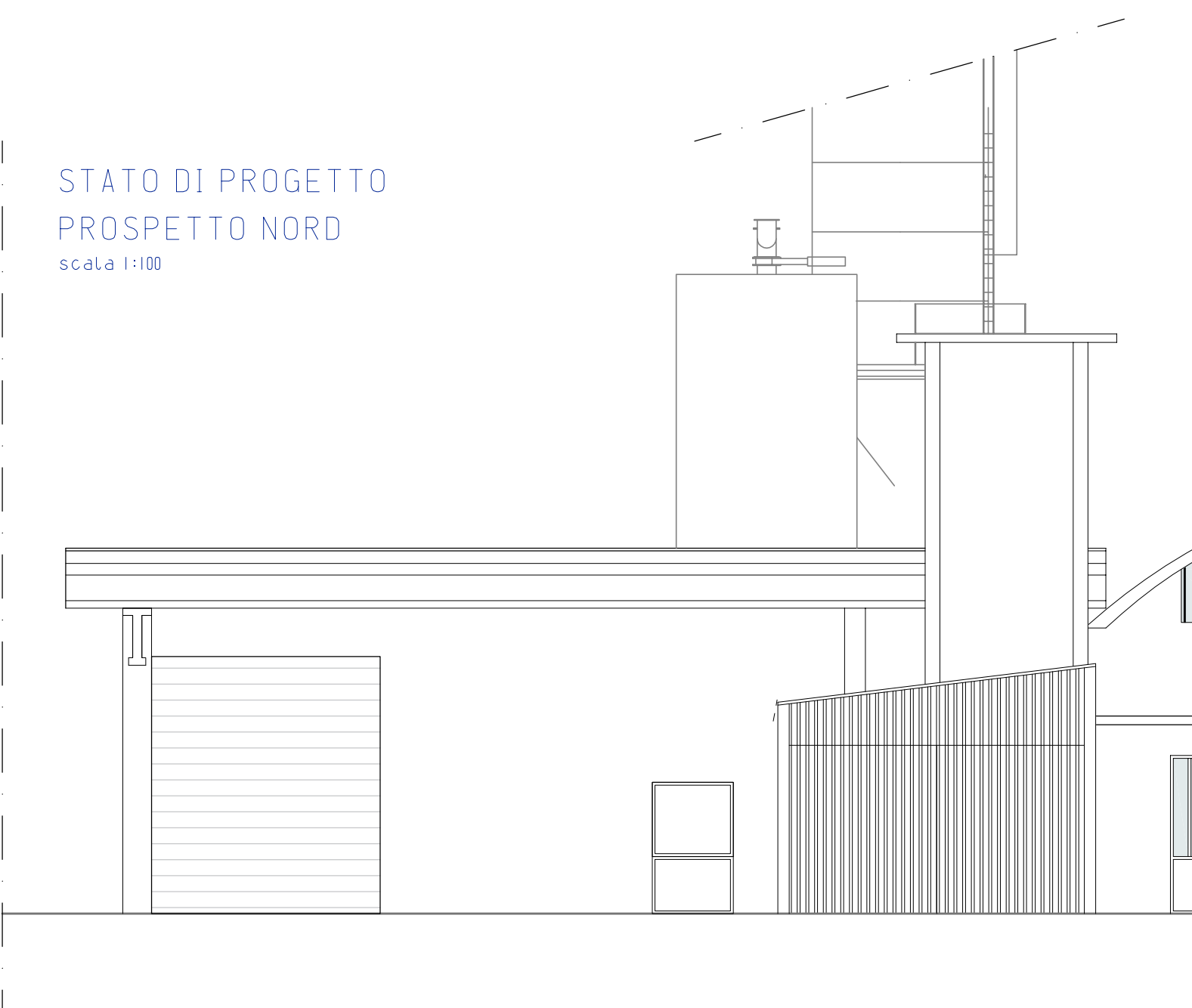

COMPARAZIONE
PROSPETTO NORD
scala 1:100

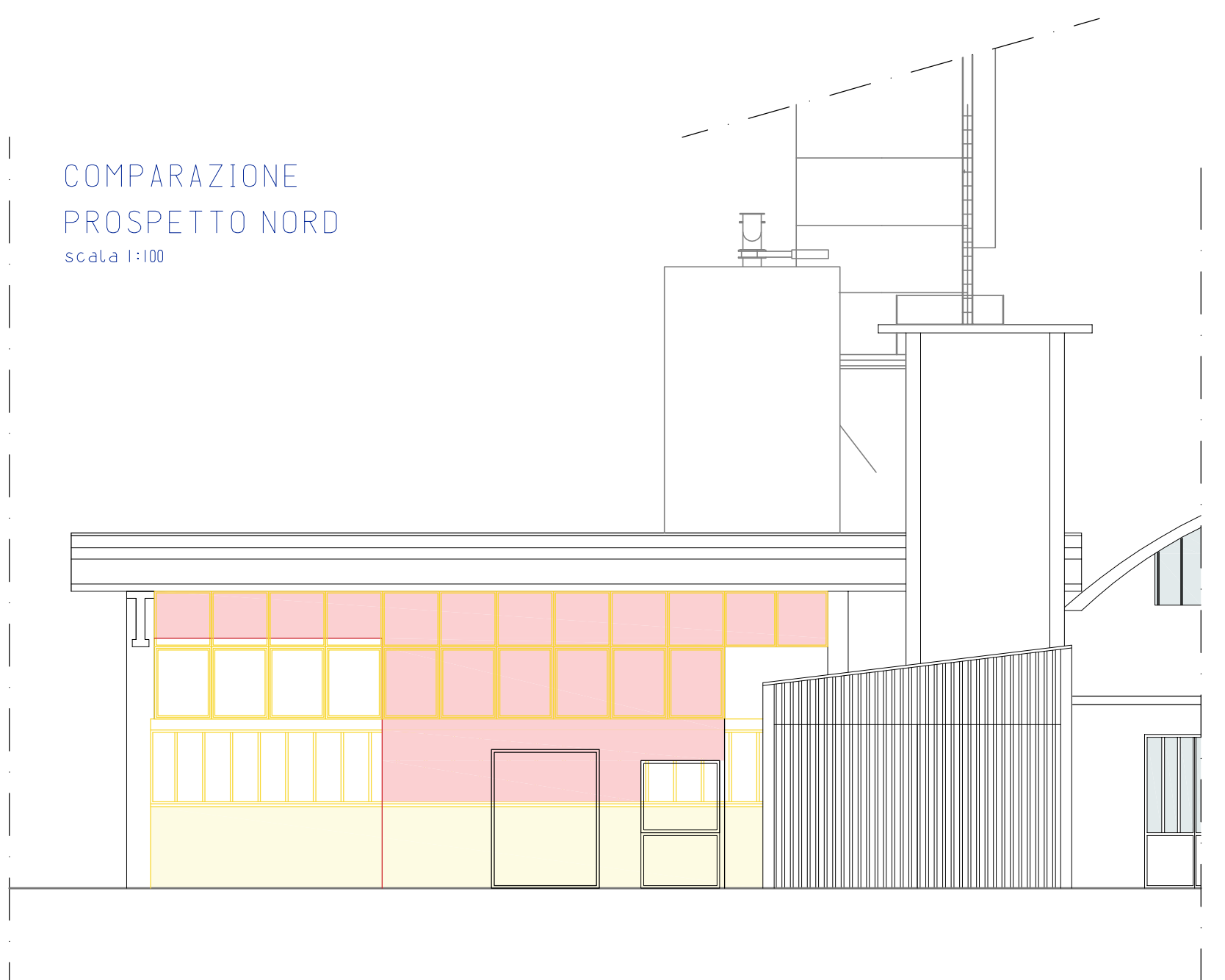

STATO ATTUALE
SEZIONE A-A
scala 1:100

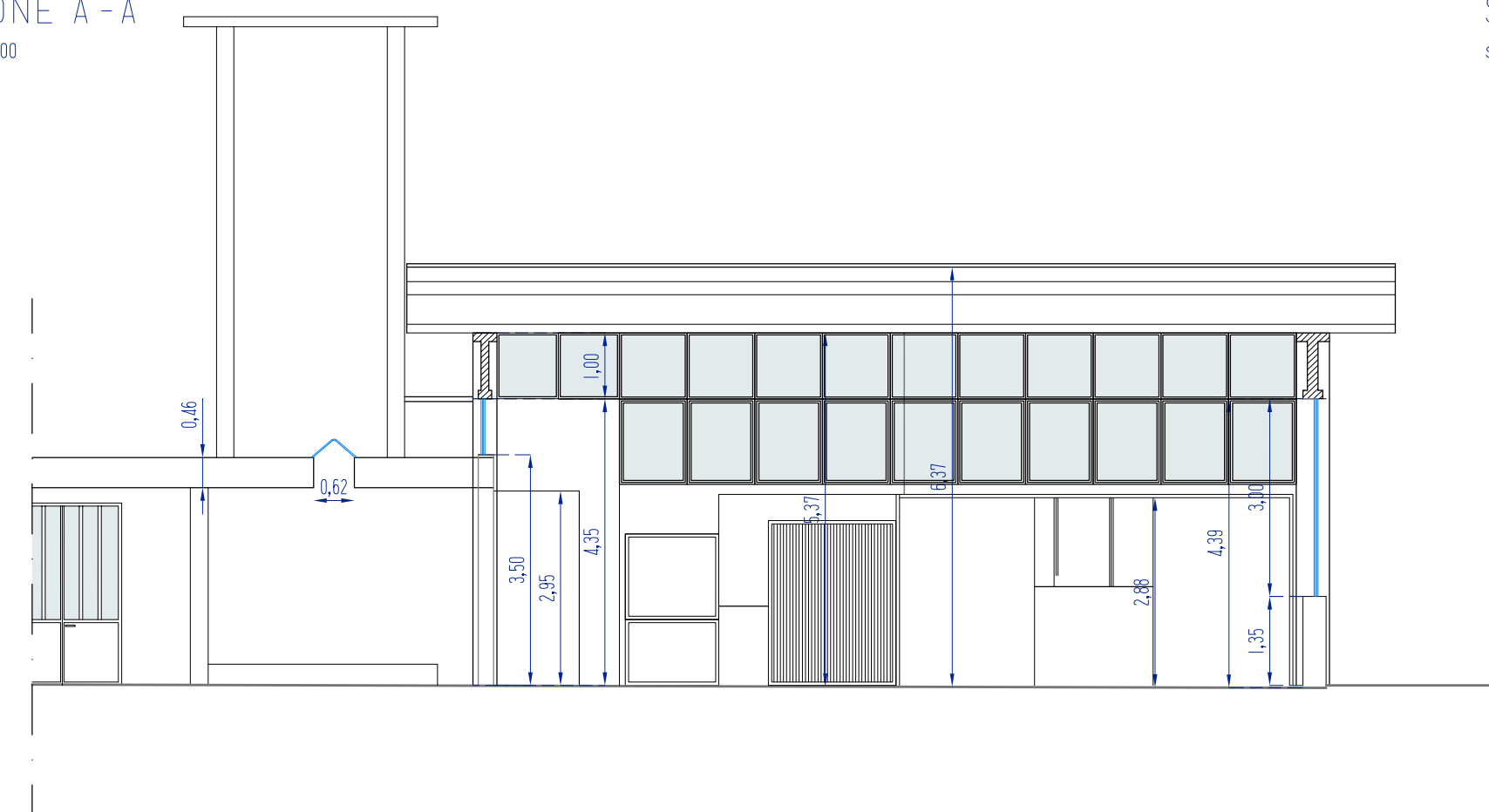

STATO DI PROGETTO
SEZIONE A-A
scala 1:100

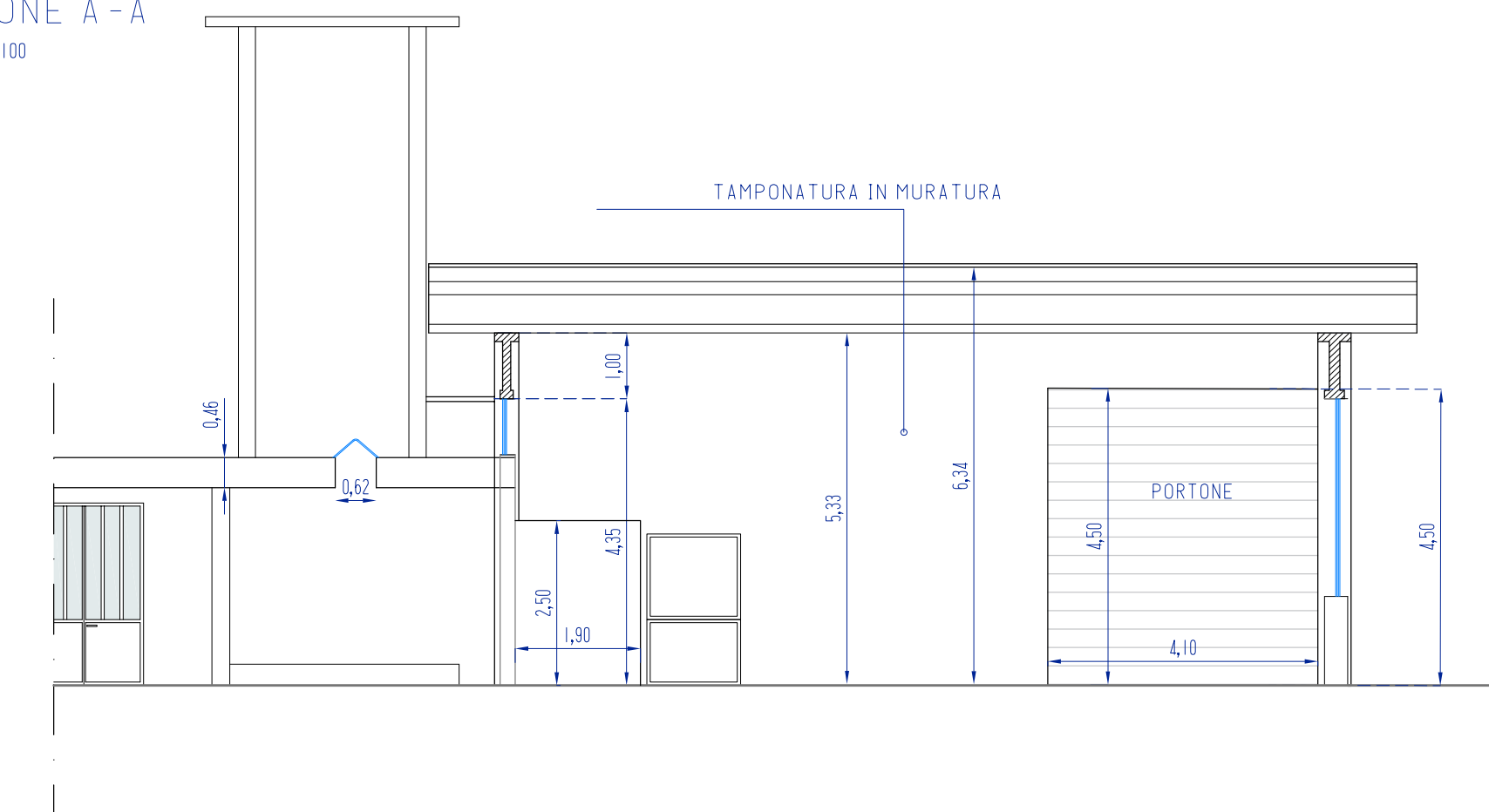

COMPARAZIONE
SEZIONE A-A
scala 1:100

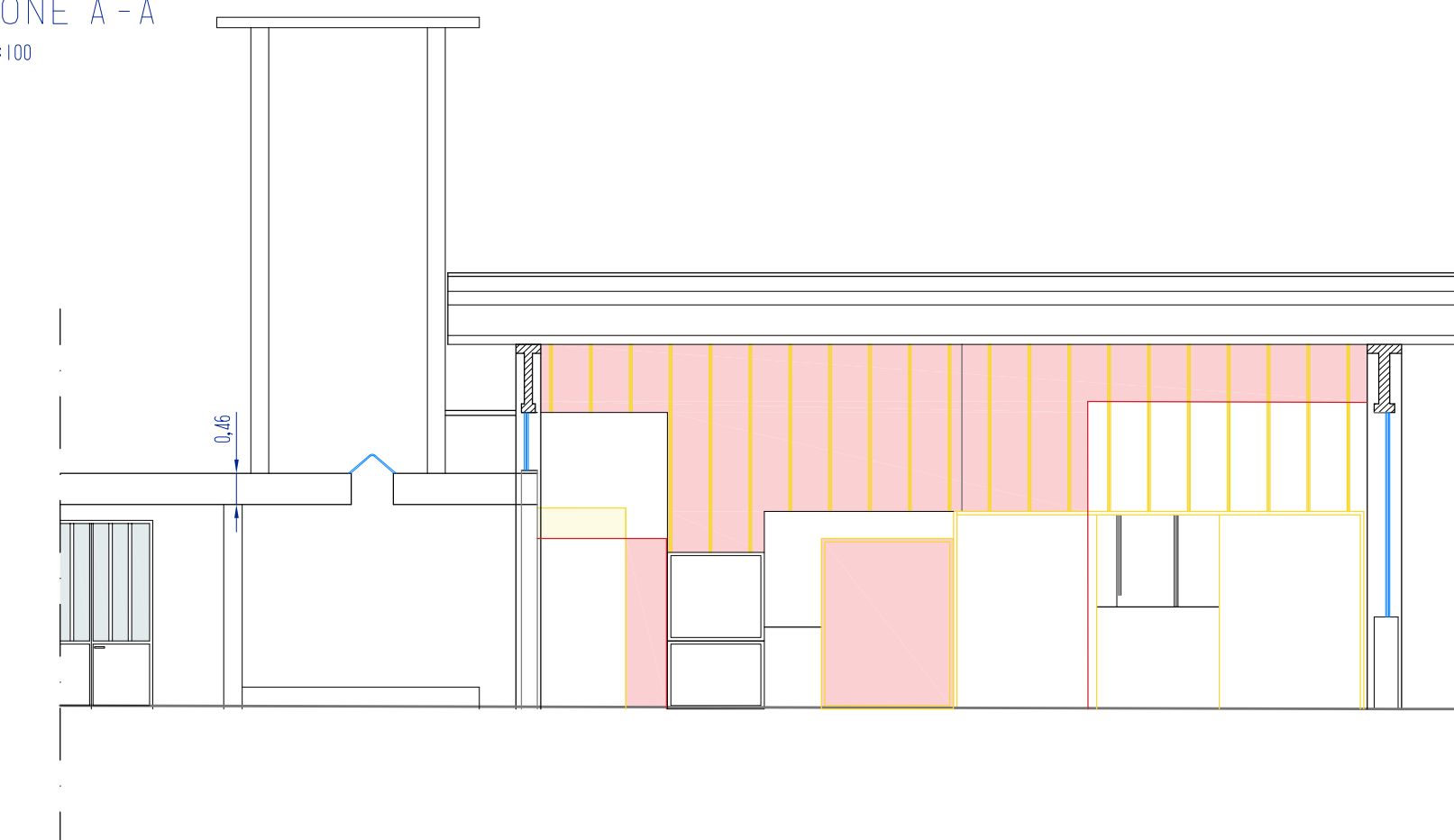

Comune di PIANEZZE	Provincia di VICENZA
ADEGUAMENTO SERVIZI IGIENICI ESISTENTI E MODIFICHE PROSPETTICHE DI UN IMMOBILE INDUSTRIALE sito a Pianezze (VI) in Via Alcide De Gasperi n.33E	
tavola	STATO DI FATTO - PROGETTO E COMPARATIVA PLANIMETRIA - PROSPETTI -SEZIONE SCALA - varie
il committente	ATLAS ITALIA SRL Via Alcide de Gasperi n.33E 36060 Pianezze (VI)
il tecnico	Studio Tecnico Scomazzon geom. Valentino via A. de Gasperi n. 7 36064 Mason Vicentino (VI) Tel/Fax: 0424 590766 Email: studio.scomazzon@gmail.com
Tav. n°	3
Data:	FEBBRAIO 2024