

PLANIMETRIA SISTEMAZIONE ESTERNA - STATO DI FATTO

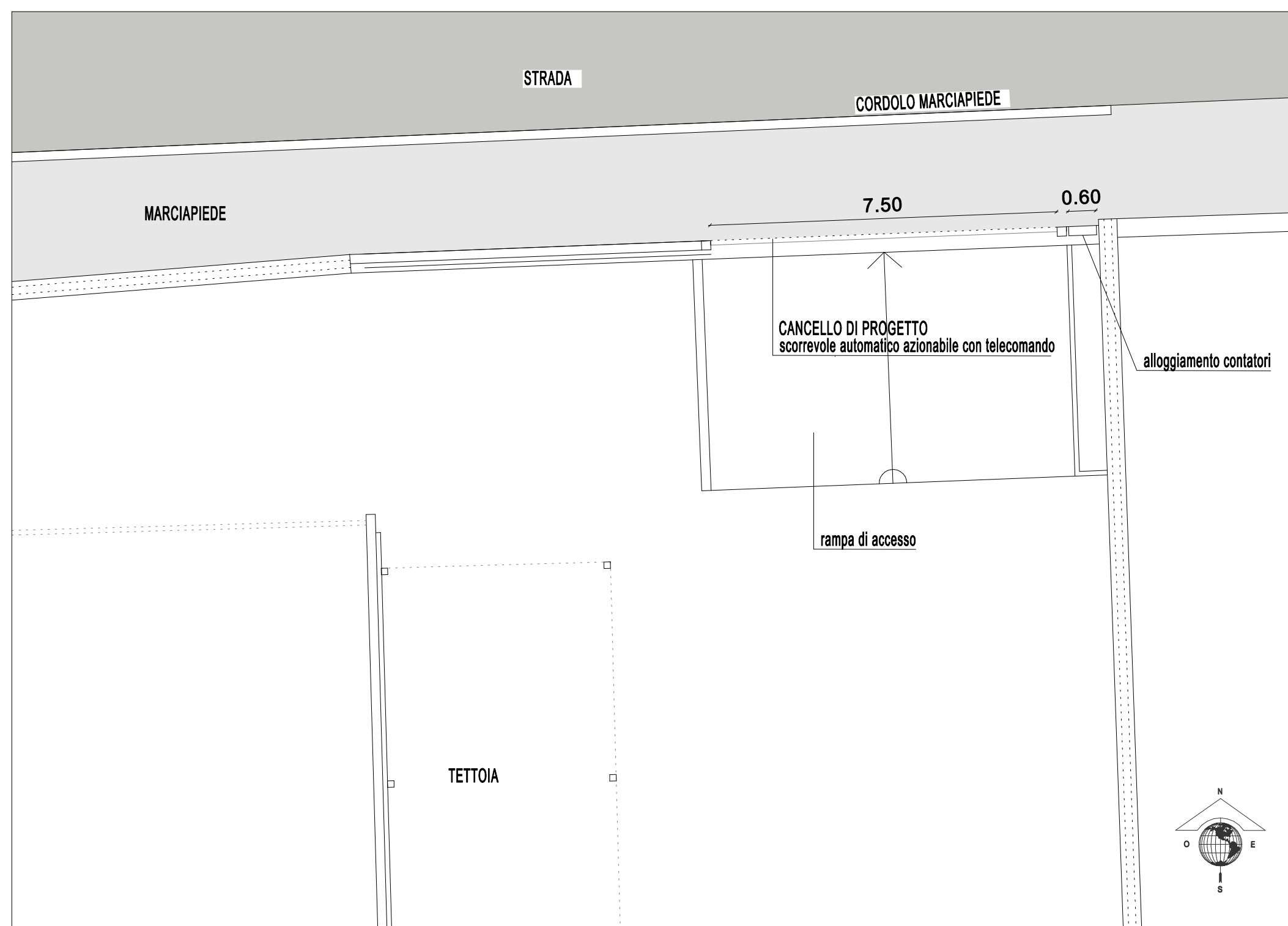

PLANIMETRIA SISTEMAZIONE ESTERNA - PROGETTO

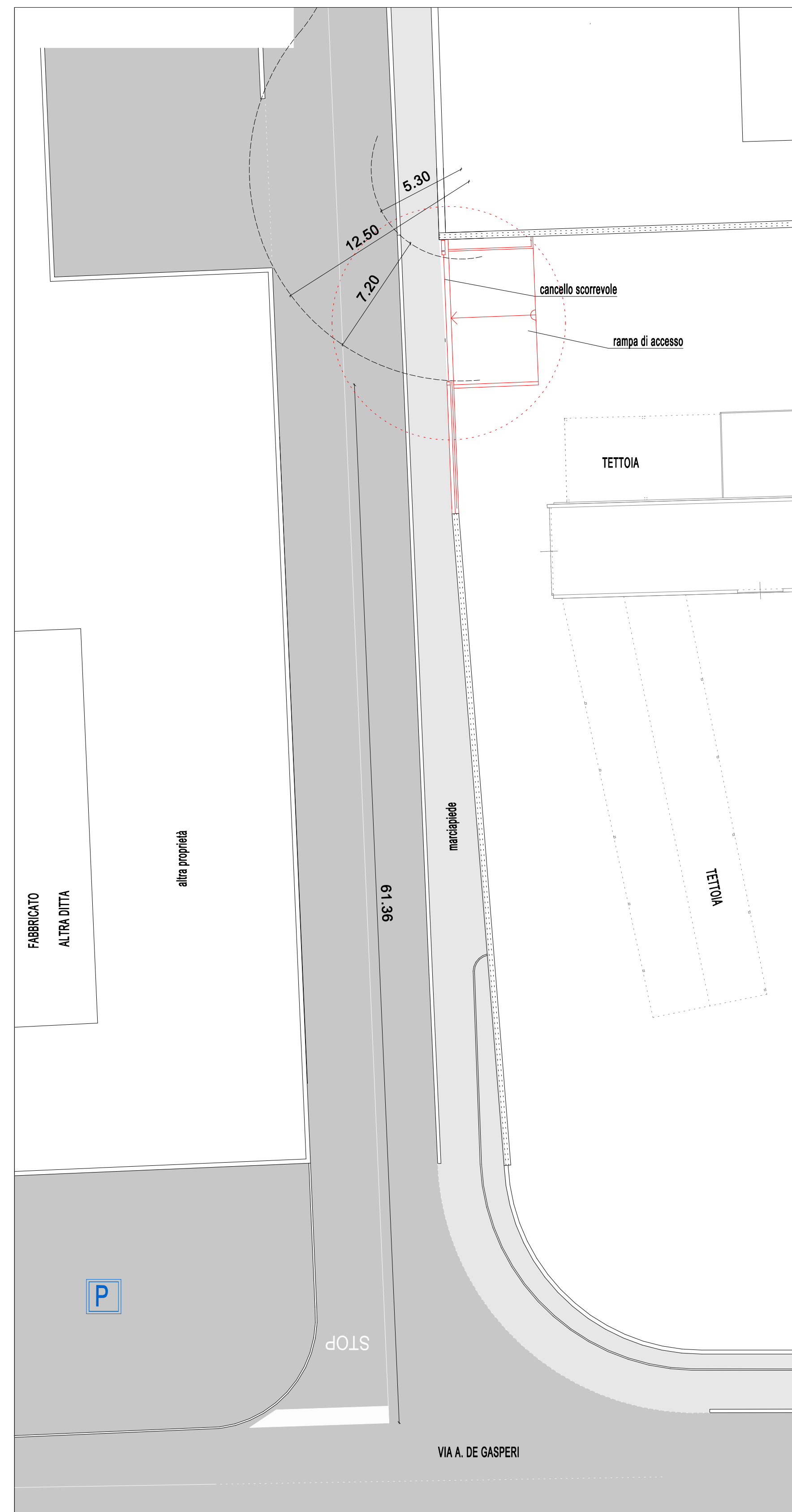

PLANIMETRIA DI PROGETTO con raggi ingombro curvatura autoarticolato
scala 1:200

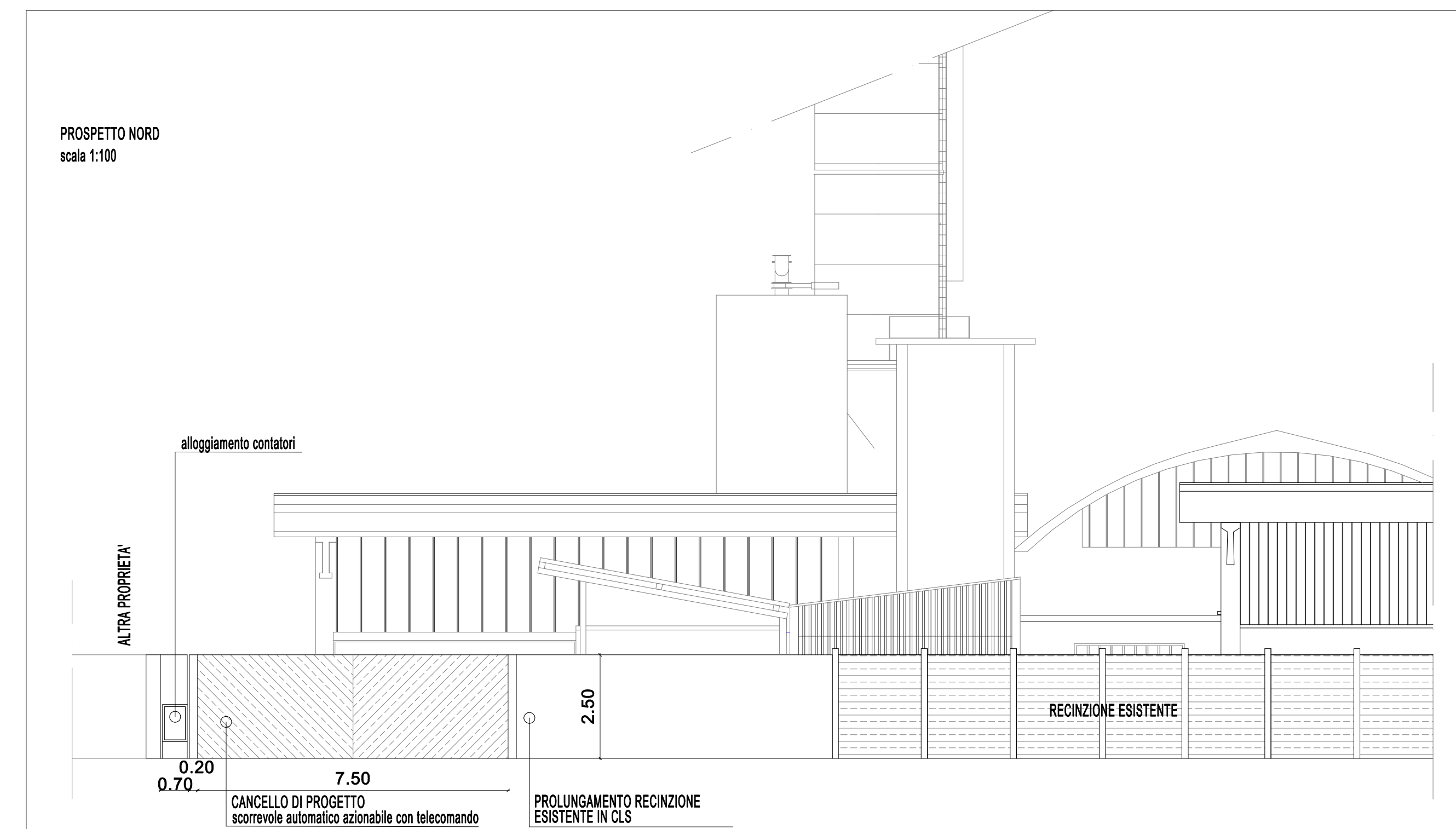
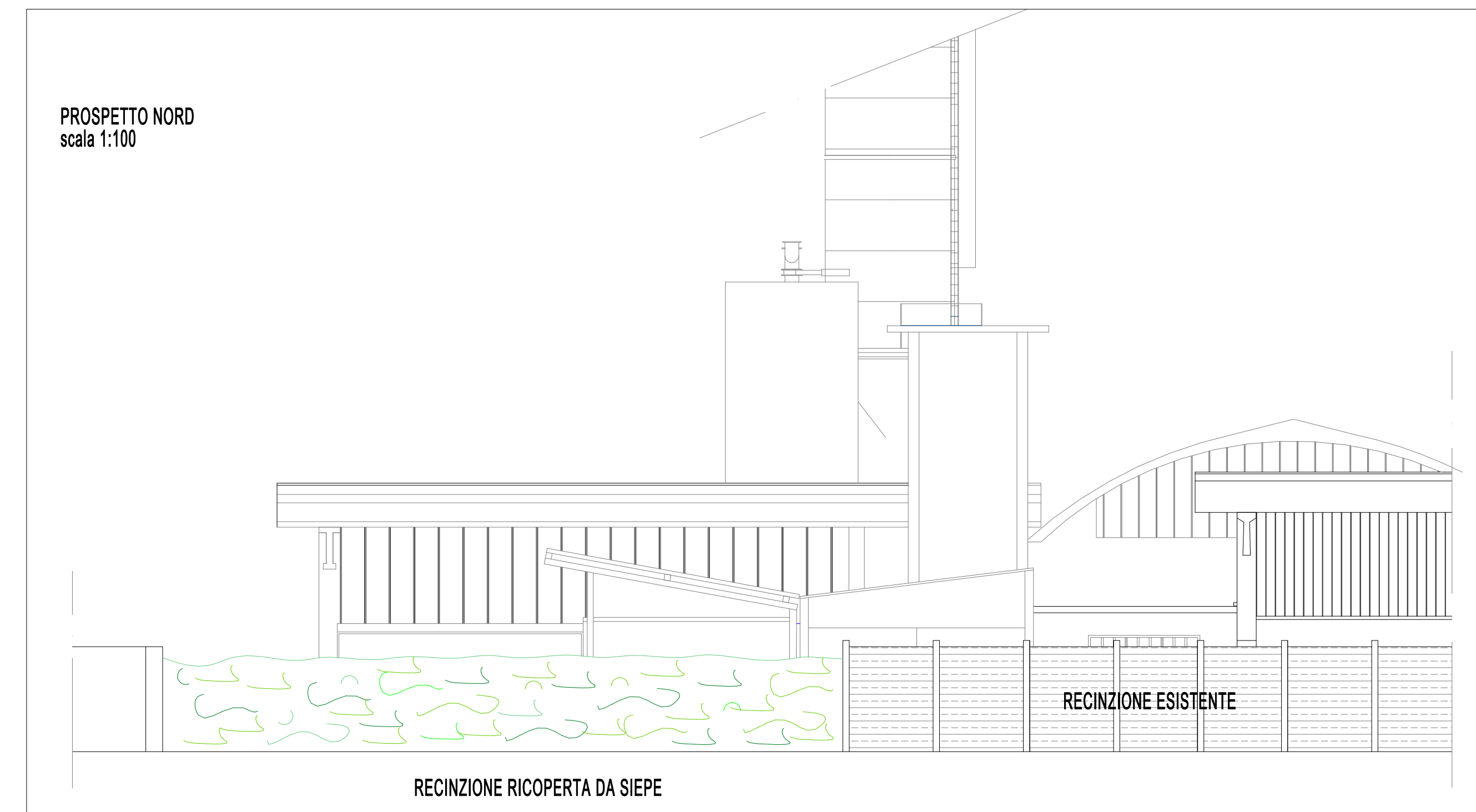

Comune di	PIANEZZE	Provincia di	VICENZA
<p>MODIFICA DELLA RECINZIONE CON APERTURA ACCESSO CARRAIO DI UN FABBRICATO INDUSTRIALE sito a Pianezze (VI) in Via Alcide De Gasperi n.33E</p>			
tavola	<p>STATO DI FATTO - PROGETTO SCALA - 1:100</p>		
il committente	<p>ATLAS ITALIA SRL Via Alcide de Gasperi n.33E 36060 Pianezze (VI)</p> <p>CLARIS LEASING SPA Piazza Rinaldi n. 8 31100 Treviso (TV)</p>		
il tecnico	<p>Studio Tecnico Scomazzon geom. Valentino</p> <p>via A. de Gasperi n.° 7 36064 Mason Vicentino (VI) Tel&Fax: 0424 590756 Email: studio.scomazzon@gmail.com</p>		<p>Tav. n° 2</p> <p>Aprile 2024</p>



FOTO N.1



FOTO N.2

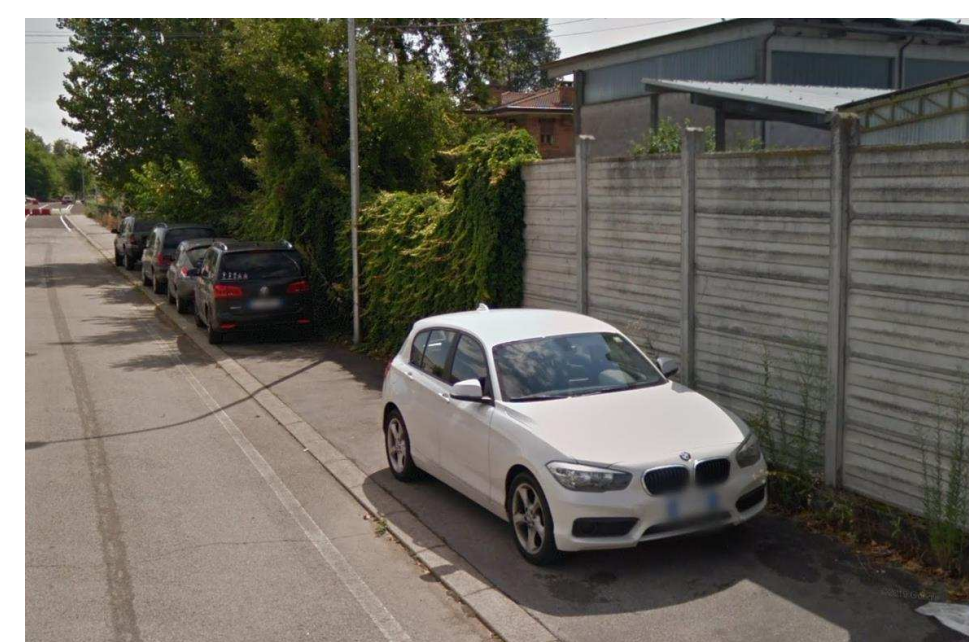
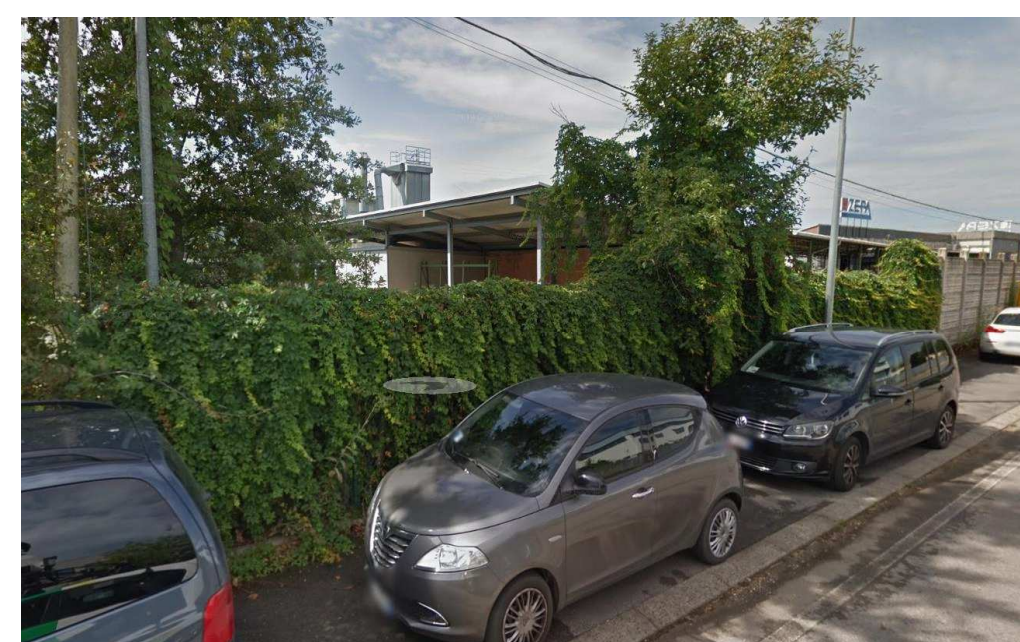