

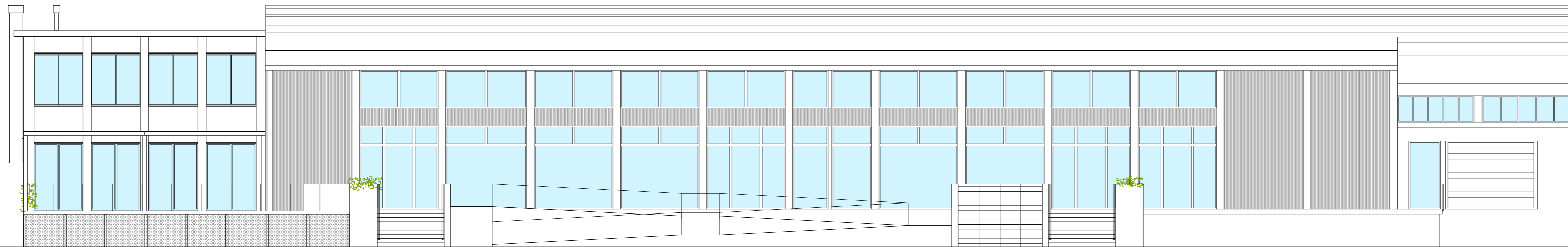

PROSPETTO SUD - Scala 1:100



PROSPETTO EST - Scala 1:100



PROSPETTO OVEST - Scala 1:100

OPERE DI MANUTENZIONE STRAORDINARIA
IN UNITA' AD USO COMMERCIALE
VIALE CRISPI 105-107

comune
Vicenza

provincia
Vicenza

COMMITTENTE: LC REAL ESTATE S.R.L.

TAV.
5

STATO DI PROGETTO
Prospetti

Revis.	Data	Aggiornamenti	Redatto	Verificato	Approvato
0	APR 2024		FR	PM	FM

Scala 1:100

File: 469_PD3_R00

Ns Rif 469/22
OTT 2022

IT'ING
PROGETTI

Ing. MF MogentaLe
n.5313 _Ordine degli Ingegneri - Padova



timbro e firma progettista

Lc Real Estate s.r.l.

firma committente

IT'ING PROGETTI SRL via Udine 6 - 35142 - PADOVA
T+39.049.807.82.48 F+39.049.645.16.97