

SEZIONE X-X scala 1:100
STATO ATTUALE

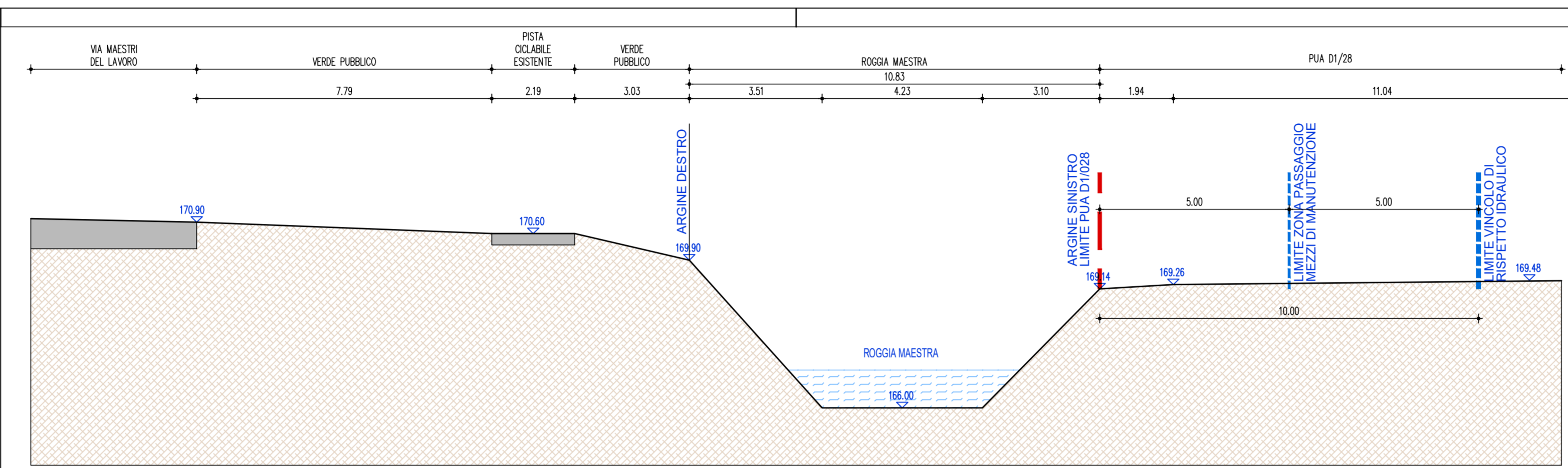

SEZIONE Y-Y scala 1:100
STATO ATTUALE

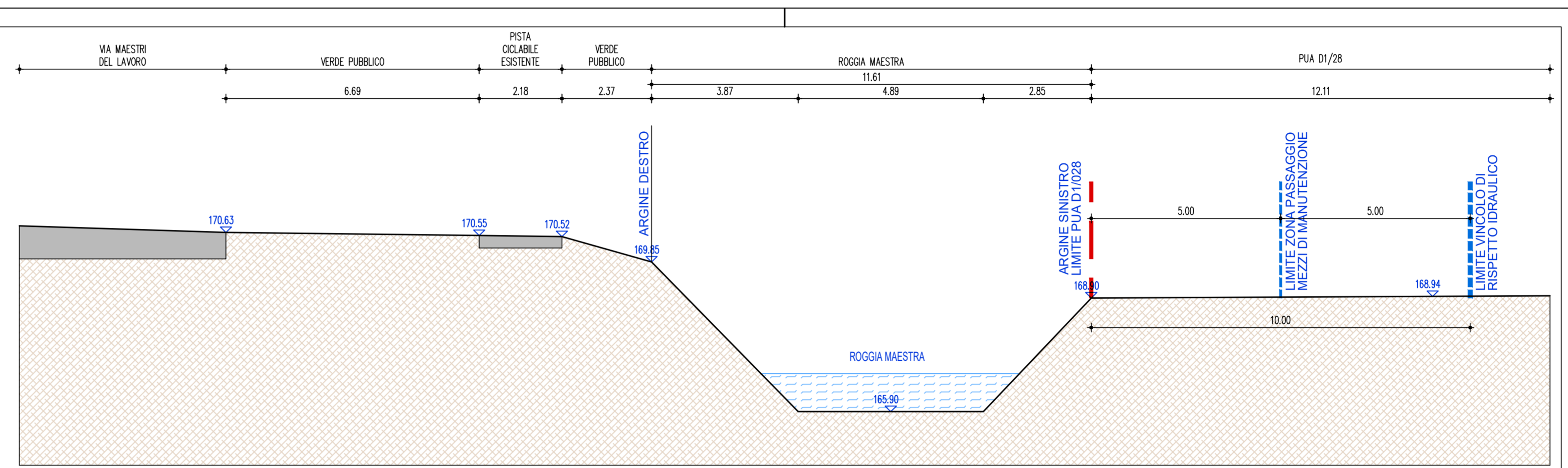

SEZIONE Z-Z scala 1:100
STATO ATTUALE

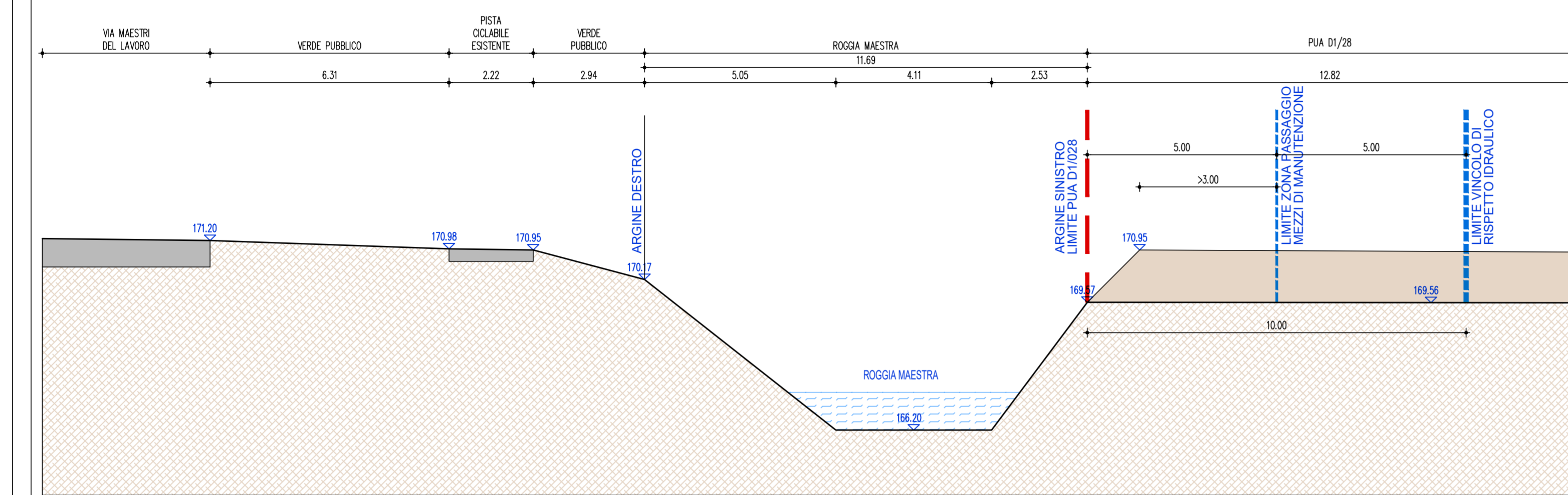

SEZIONE X-X scala 1:100
PROGETTO

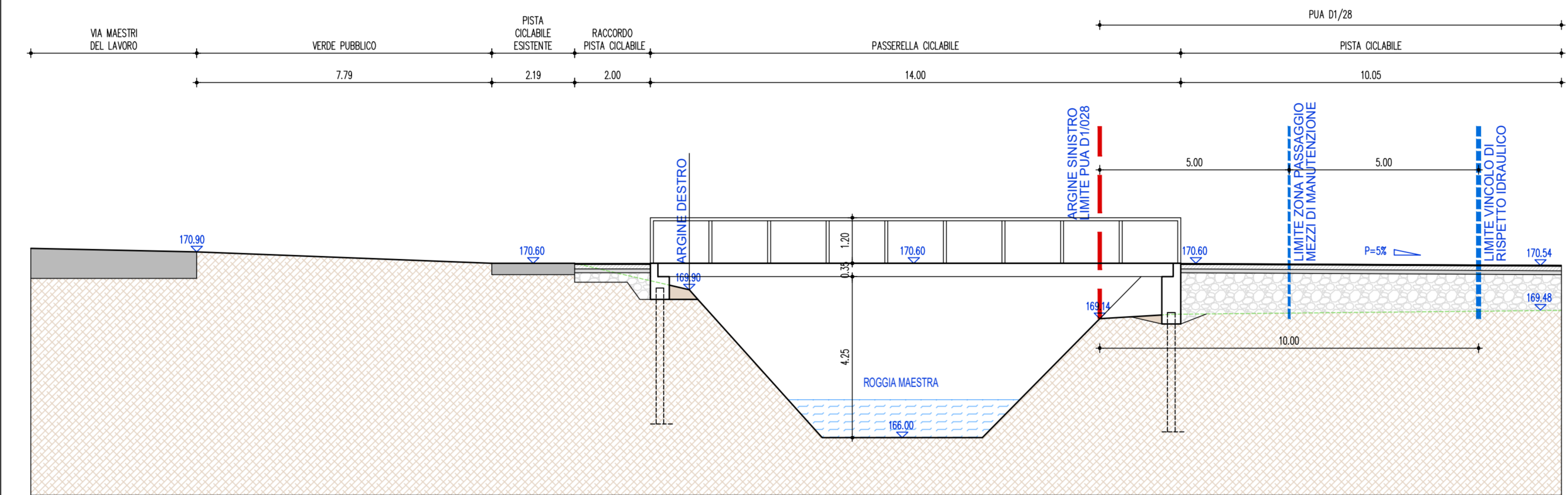

SEZIONE Y-Y scala 1:100
PROGETTO

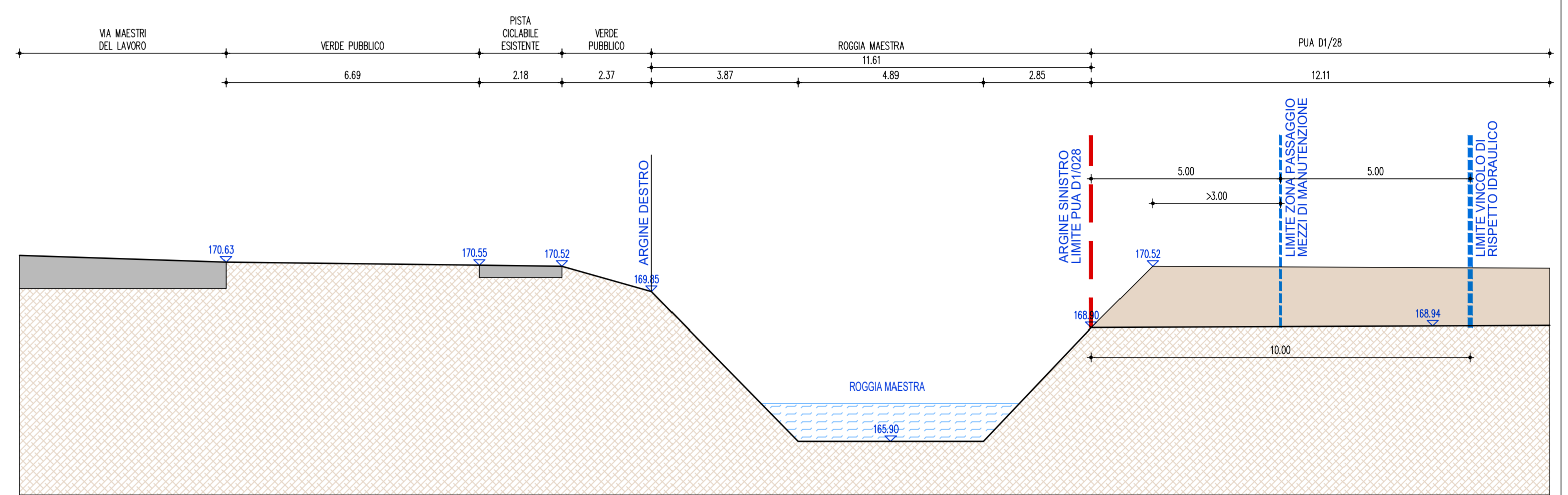

SEZIONE Z-Z scala 1:100
PROGETTO

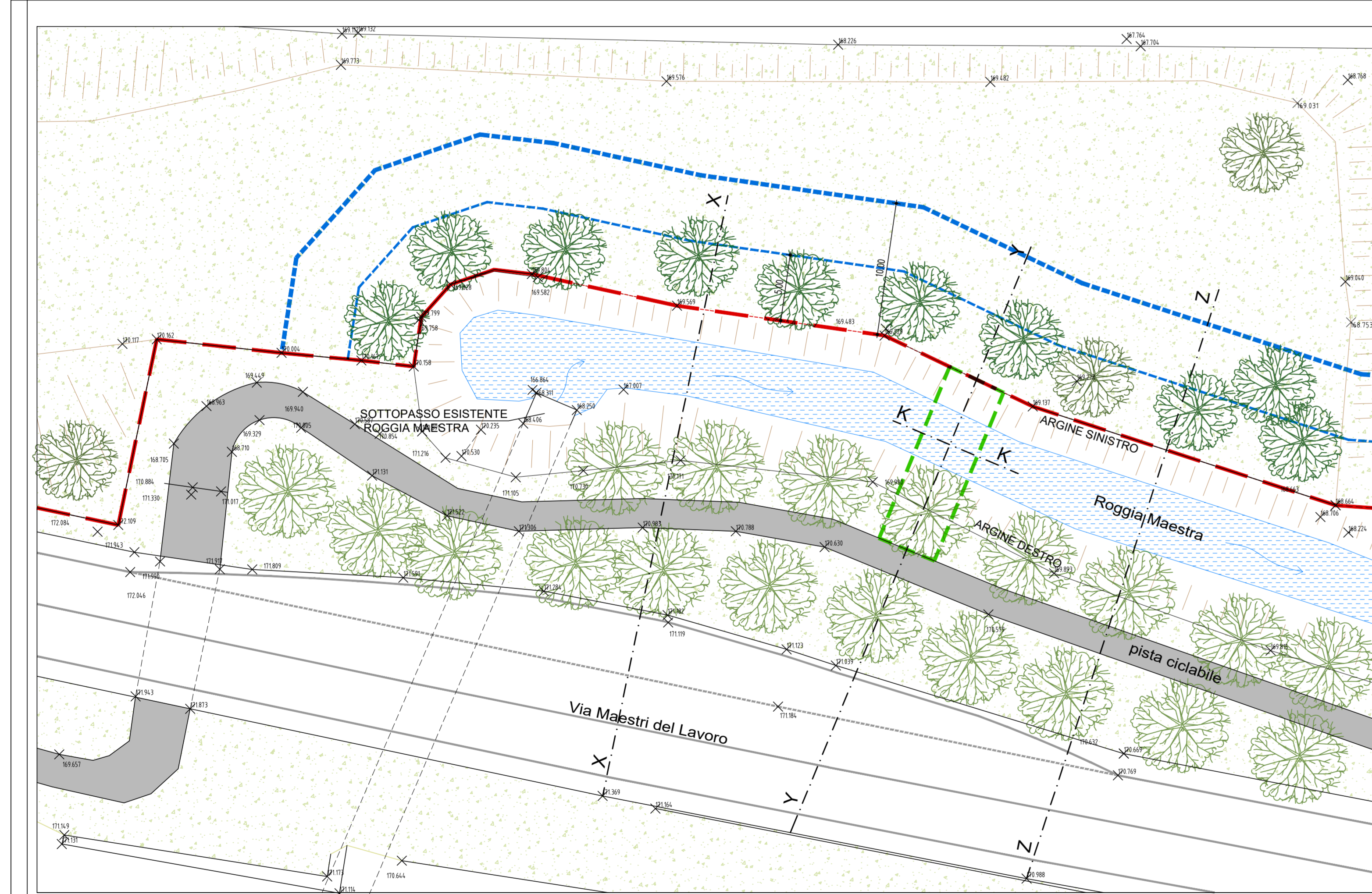

PIANTA scala 1:250
PROGETTO

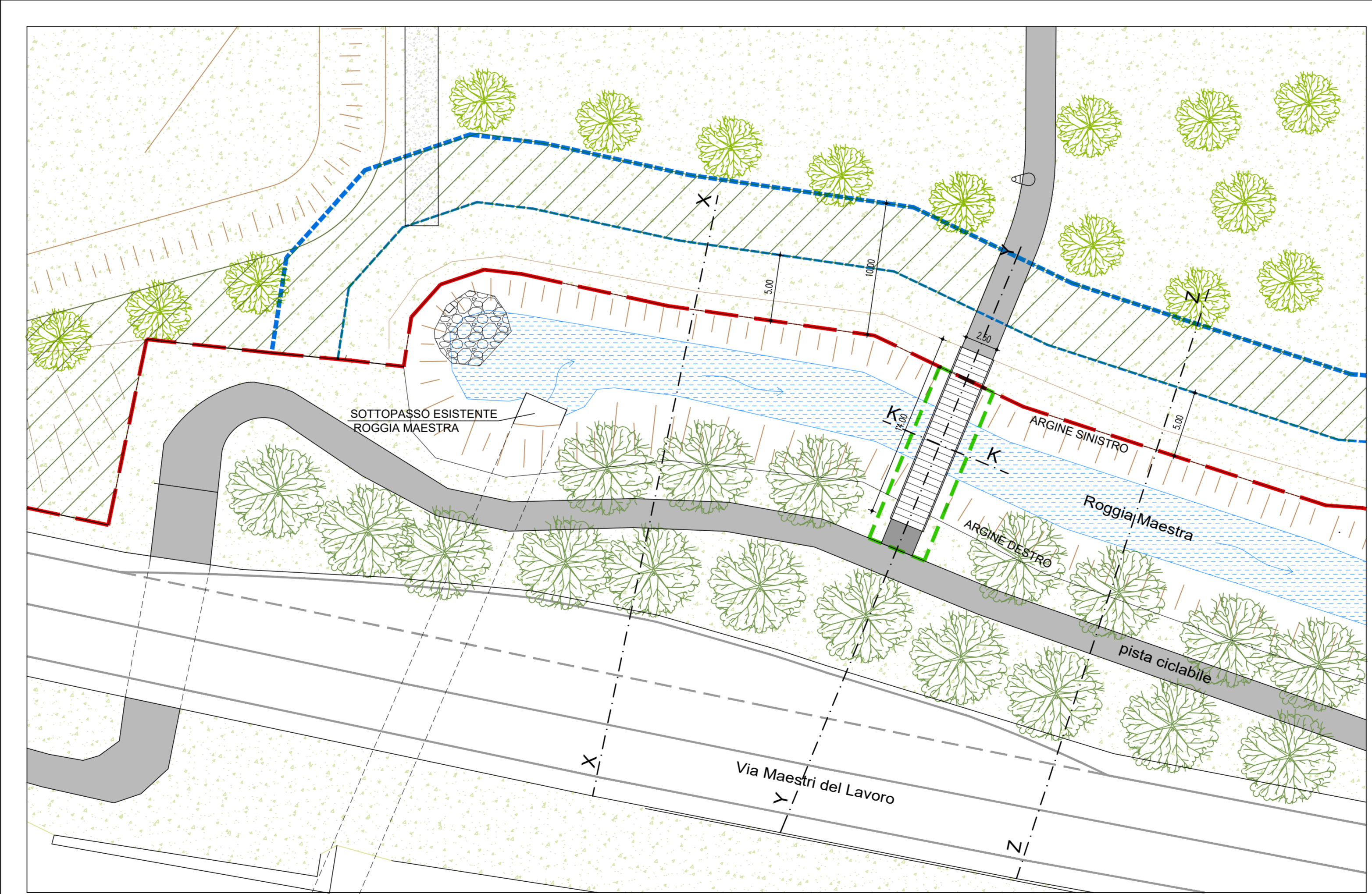

PIANTA scala 1:250
PROGETTO

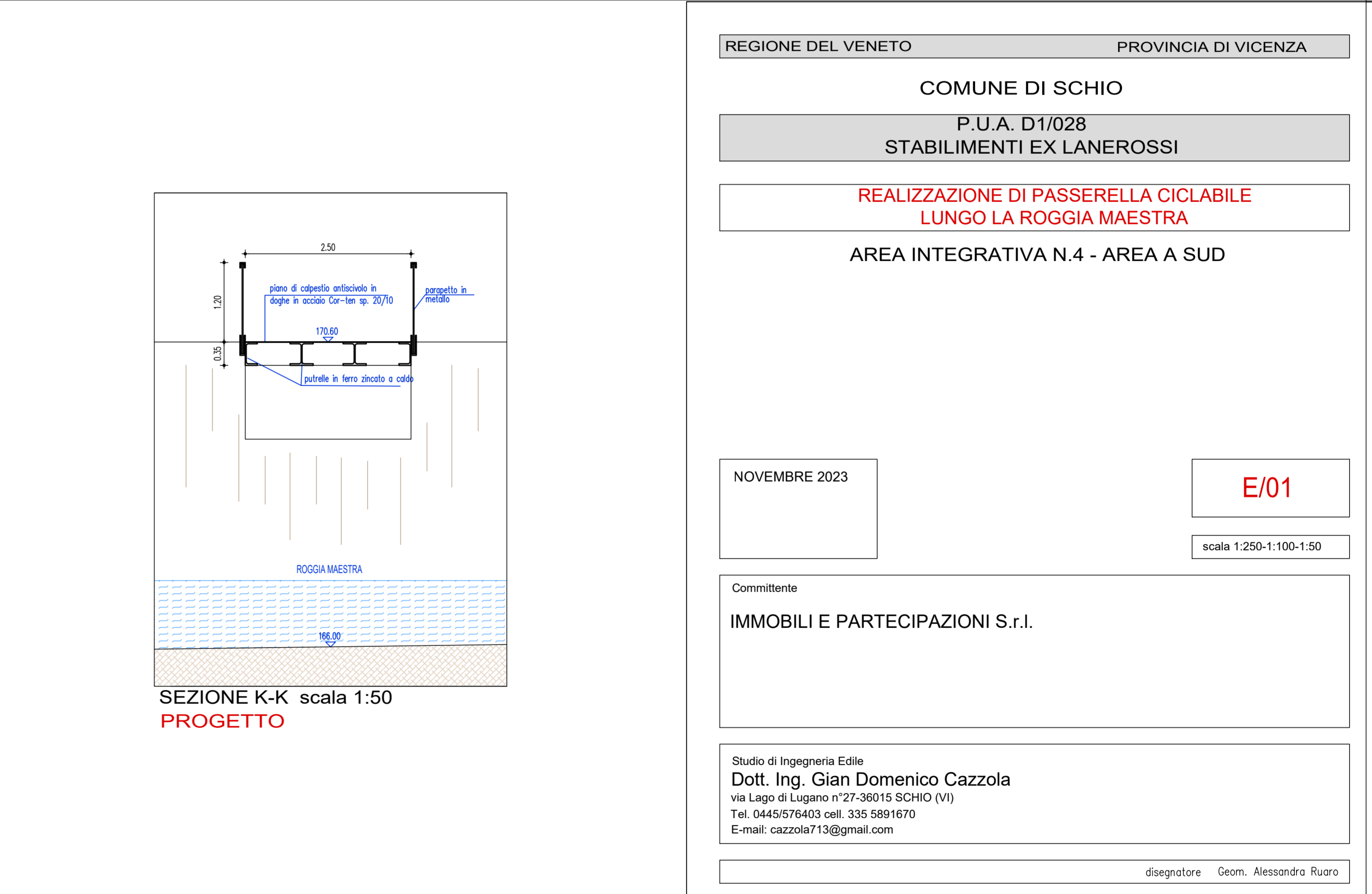

SEZIONE K-K scala 1:50
PROGETTO

REGIONE DEL VENETO PROVINCIA DI VICENZA

COMUNE DI SCHIO

P.U.A. D1/028
STABILIMENTI EX LANEROSI

REALIZZAZIONE DI PASSERELLA CICLABILE
LUNGO LA ROGGIA MAESTRA

AREA INTEGRATIVA N.4 - AREA A SUD

NOVEMBRE 2023

E/01

scala 1:250-1:100-1:50

Comittente
IMMOBILI E PARTECIPAZIONI S.r.l.

Studio di Ingegneria Edile
Dott. Ing. Gian Domenico Cazzola
Via Lupo di Lugano n°27-36015 SCHIO (VI)
Tel. 0445276403 cell. 345-891970
E-mail: cazzola713@gmail.com

disegnatore Geom. Alessandra Ruaro

Il VALIC/P.U.A. LANEROSI D1-28/2023 TI PUA D1-28/2023 TI PUA D1-28 EDI PASSERELLA CICLABILE.

A termini di legge ci riserviamo la proprietà di questo elaborato grafico con divieto di riprodurlo anche parzialmente, e comunque renderlo noto a terzi e a ditte concorrenti senza nostra esplicita autorizzazione.
Elaborazione: cazzola713