

Protocollo n. 110000001 GE/2023/005477 del 28/12/2023 - Pag. 1 di 1

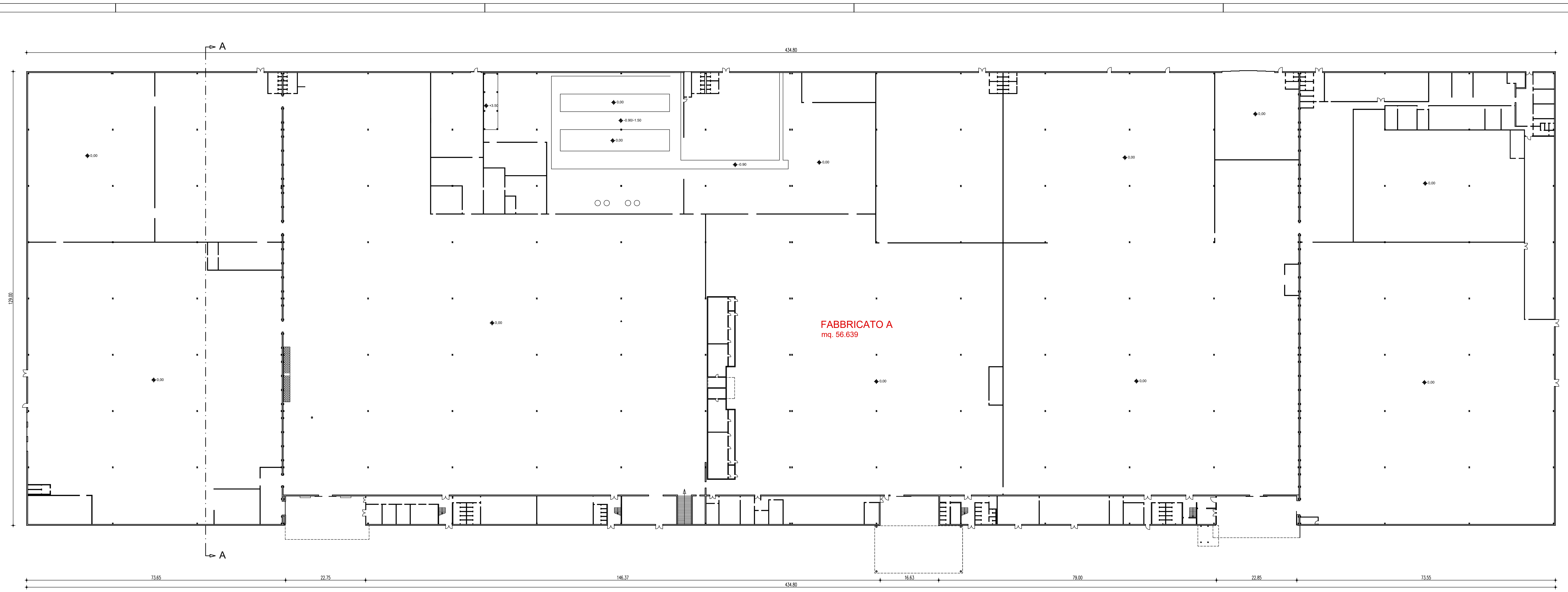

PIANTA FABBRICATO A

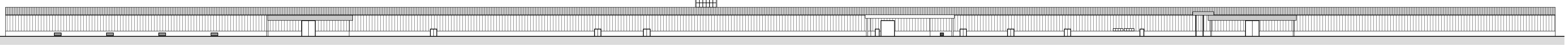

PROSPETTO SUD

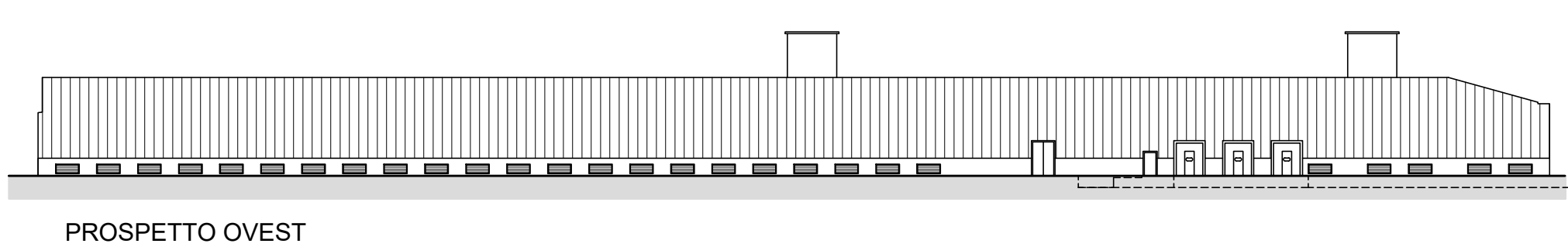

PROSPETTO OVEST

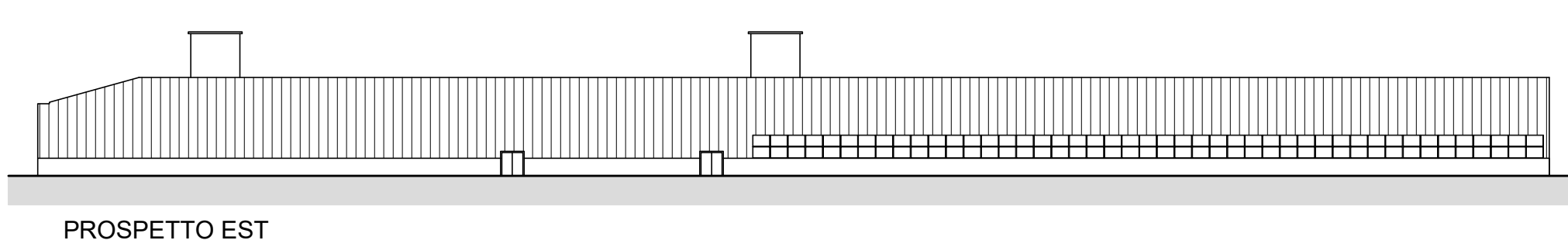

PROSPETTO EST

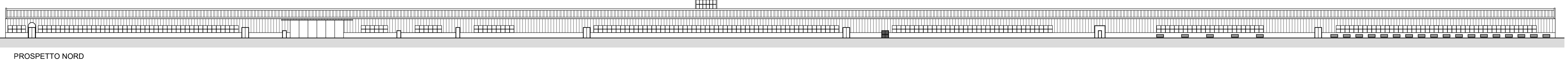

PROSPETTO NORD

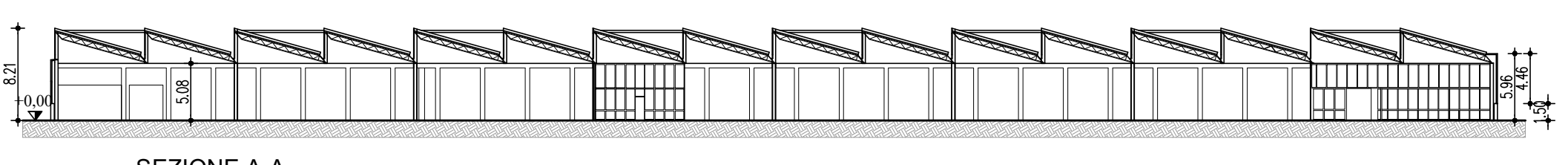

SEZIONE A-A

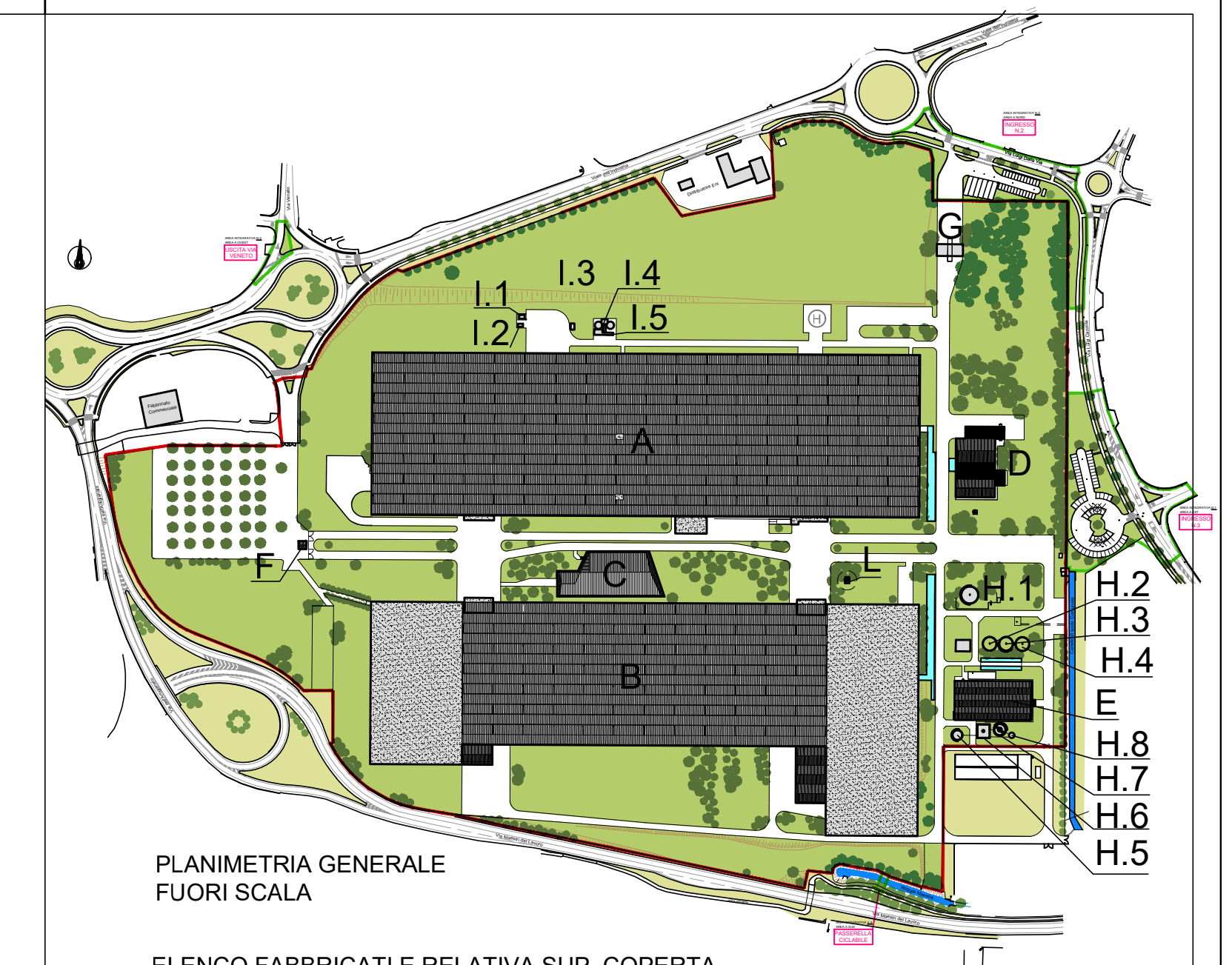

PLANIMETRIA GENERALE FUORI SCALA

ELENCO FABBRICATI E RELATIVA SUP. COPERTA

A - FABBRICATO PRODUTTIVO	mq 56.639
B - FABBRICATO PRODUTTIVO	mq 57.090
C - FABBRICATO PRODUTTIVO	mq 2.538
D - FABBRICATO PRODUTTIVO	mq 1.836
E - FABBRICATO PRODUTTIVO	mq 1.897
F - POSTAZIONE INGRESSO	mq 42
G - POSTAZIONE INGRESSO	mq 193
H.1 - ACCESSORI/SILOS	mq 145
H.2 - ACCESSORI/SILOS	mq 95
H.3 - ACCESSORI/SILOS	mq 95
H.4 - ACCESSORI/SILOS	mq 95
H.5 - ACCESSORI/SILOS	mq 50
H.6 - ACCESSORI/SILOS	mq 110
H.7 - ACCESSORI/SILOS	mq 79
H.8 - ACCESSORI/SILOS	mq 14
I.1 - ACCESSORI/SILOS	mq 32
I.2 - ACCESSORI/SILOS	mq 10
I.3 - ACCESSORI/SILOS	mq 15
I.4 - ACCESSORI/SILOS	mq 76
I.5 - ACCESSORI/SILOS	mq 57
L - ACCESSORI/SILOS	mq 15
TOTALE SUP. COPERTA	mq 121.113

REGIONE DEL VENETO PROVINCIA DI VICENZA

COMUNE DI SCHIO
P.U.A. D1/028
STABILIMENTI EX LANEROSI

STATO ATTUALE - FABBRICATO A

NOVEMBRE 2023

A/03

scala 1:500

Committente
IMMOBILI E PARTECIPAZIONI S.r.l.

Studio di Ingegneria Edile
Dott. Ing. Gian Domenico Cazzola
via Lago di Lugano n°27-36015 SCHIO (VI)
Tel. 0445/576403 cell. 335 5891670
E-mail: cazzola713@gmail.com

disegnatore Geom. Alessandro Ruaro

F:\ALE\021\PIA LANEROSI D1-28\2023 11 PUA D1-28\2023 11 PUA D1-28 A03 FAB A.DWG

A termini di legge ci riserviamo la proprietà di questo elaborato grafico con divieto di riprodurlo anche parzialmente, e comunque renderlo noto a terzi e di dicitare concorrenti senza nostra esplicita autorizzazione. Elaborazione computerizzata.