

- PERIMETRO AREA P.U.A. IN PROPRIETA' PRIVATA mq. 318.433
- PERIMETRO AREE INTEGRATIVE ESTERNE AL P.U.A.  
N.1 - AREA AD EST MQ. 854 (INGRESSO N.3) N.2 - AREA A NORD MQ. 672 (INGRESSO N.2)  
N.3 - AREA A OVEST MQ. 428 (USCITA VIA VENETO)  
N.4 - AREA A SUD MQ. 16 (PASSERELLA CICLABILE)
- RISPETTO FLUVIALE
- RISPETTO STRADALE
- CORRIDOIO ECOLOGICO
- RISPETTO IDRAULICO ROGGIA MAESTRA
- PUNTO RILEVATO CON RELATIVA QUOTA
- FABBRICATI ESISTENTI
- AREA A VERDE
- AREA A VERDE AREE INTEGRATIVE
- AREA A VERDE ESTERNO AL PERIMETRO
- AREA PAVIMENTATA

**ELENCO FABBRICATI E RELATIVA SUP. COPERTA**

A - FABBRICATO PRODUTTIVO	mq. 56.639
B - FABBRICATO PRODUTTIVO	mq. 57.080
C - FABBRICATO PRODUTTIVO	mq. 2.538
D - FABBRICATO PRODUTTIVO	mq. 1.836
E - FABBRICATO PRODUTTIVO	mq. 1.897
F - POSTAZIONE INGRESSO	mq. 42
G - POSTAZIONE INGRESSO	mq. 193
H.1 - ACCESSORI/SILOI	mq. 145
H.2 - ACCESSORI/SILOI	mq. 95
H.3 - ACCESSORI/SILOI	mq. 95
H.4 - ACCESSORI/SILOI	mq. 95
H.5 - ACCESSORI/SILOI	mq. 50
H.6 - ACCESSORI/SILOI	mq. 110
H.7 - ACCESSORI/SILOI	mq. 79
H.8 - ACCESSORI/SILOI	mq. 14
I.1 - ACCESSORI/SILOI	mq. 32
I.2 - ACCESSORI/SILOI	mq. 10
I.3 - ACCESSORI/SILOI	mq. 15
I.4 - ACCESSORI/SILOI	mq. 76
I.5 - ACCESSORI/SILOI	mq. 57
L - ACCESSORI/SILOI	mq. 15
<b>TOTALE SUP. COPERTA</b>	<b>mq. 121.113</b>

**DATI URBANISTICI STATO ATTUALE**

SUP. P.U.A. S.t.	mq. 318.433
Area a verde	mq. 149.808
Superficie coperta	mq. 121.113
Superficie aree pavimentate	mq. 47.512

REGIONE DEL VENETO PROVINCIA DI VICENZA  
**COMUNE DI SCHIO**  
 P.U.A. D1/028  
**STABILIMENTI EX LANEROSI**  
 STATO ATTUALE - RILIEVO PLANOALTIMETRICO

NOVEMBRE 2023 A/02  
 scala 1:1000

Committente  
**IMMOBILI E PARTECIPAZIONI S.r.l.**

Studio di Ingegneria Edile  
**Dott. Ing. Gian Domenico Cazzola**  
 via Lago di Lugano n°27-36015 SCHIO (VI)  
 Tel. 0445/676403 cell. 335 5891670  
 E-mail: cazzola713@gmail.com

disegnatore Geom. Alessandro Ruaro

FILE:\VALE\02\PIA LANEROSI D1-28\2023 11 PUA D1-28\2023 11 PUA D1-28 AQZ RILIEVO.DWG  
 A termini di legge ci riserviamo la proprietà di questo elaborato grafico con divieto di riprodurlo anche parzialmente, e comunque renderlo noto a terzi e a ditte concorrenti senza nostra esplicita autorizzazione.  
 Edilabco.com@protezionedigitale.it

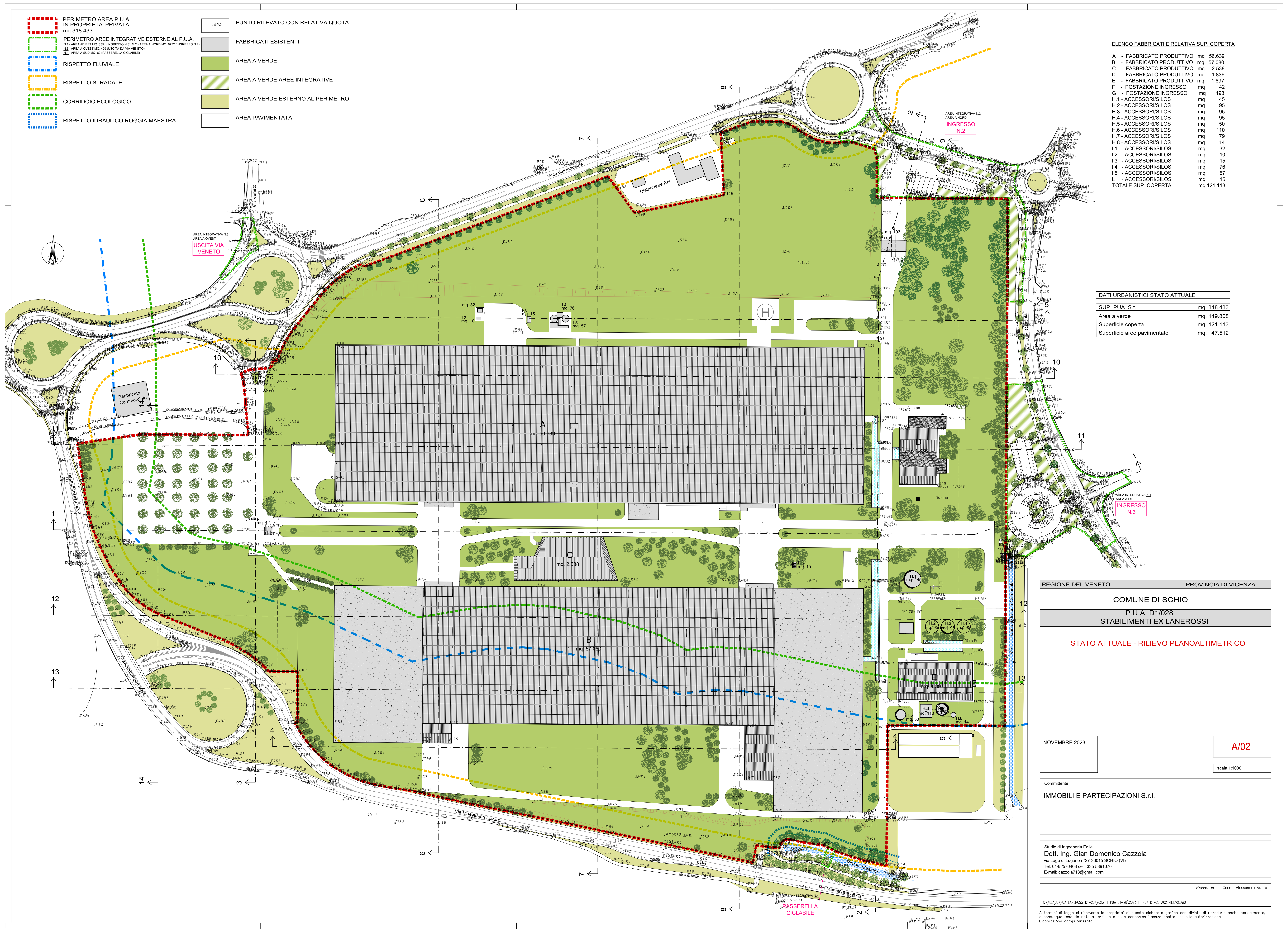

Protocollo n. 116000001 GE/2023/065477 del 28/11/2023 - Pag. 1 di 1