

LAYOUT PIANO TERRA

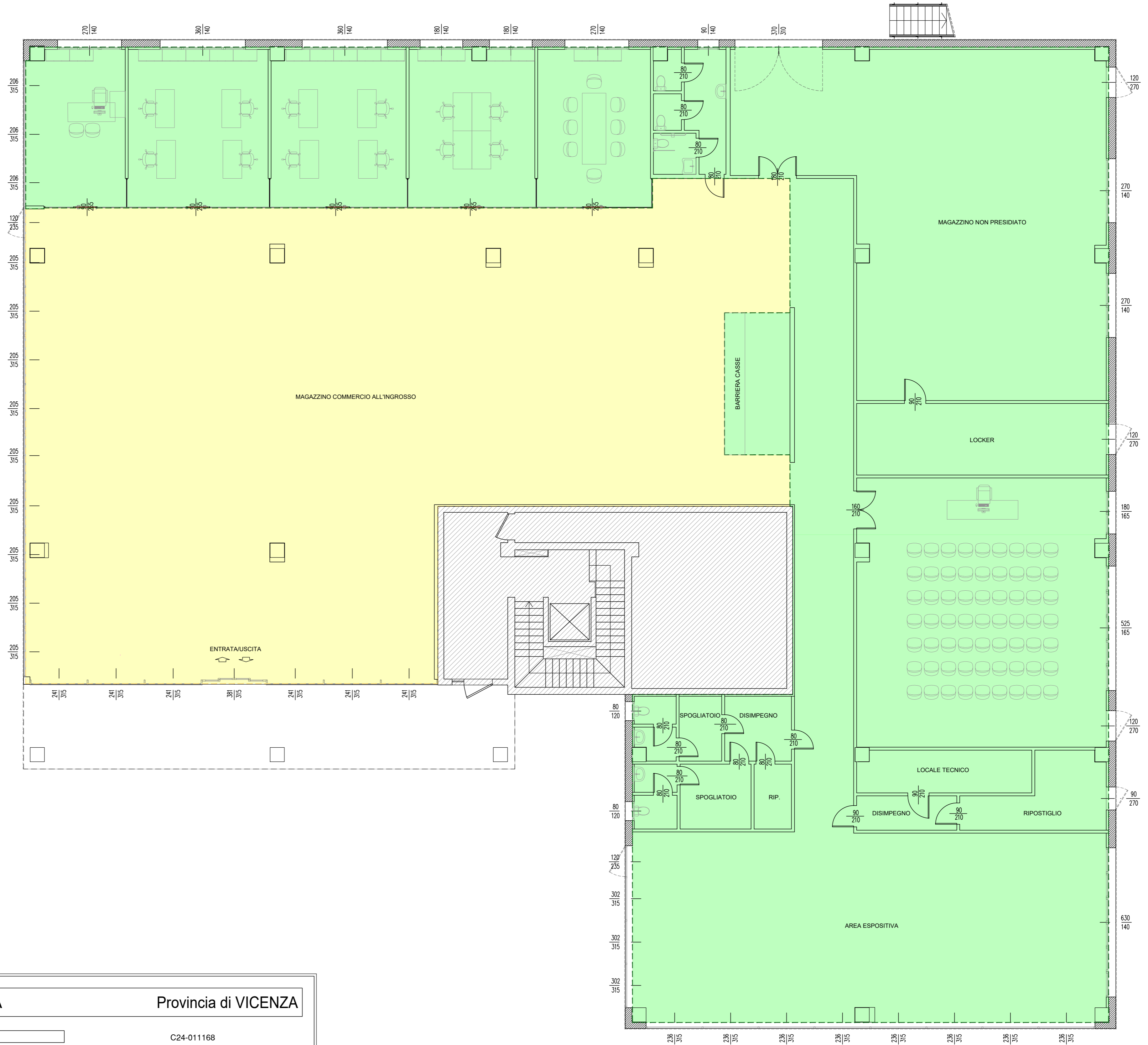

Comune di VICENZA

Provincia di VICENZA

TAVOLA

SCALA: 1:100

C24-011168

3/5

DATA: GIUGNO 2024

VERIFICA ASSOGGETTAMENTO V.I.A. E  
AUTORIZZAZIONE COMMERCIALE PALLADIO (VI)

STATO ATTUALE

TITOLO: LAYOUT PIANO TERRA - LOCALE ELETTROVENETA  
IDENTIFICAZIONE SUPERFICIE DI VENDITA AL DETTAGLIO / SUPERFICIE ACCESSORIA

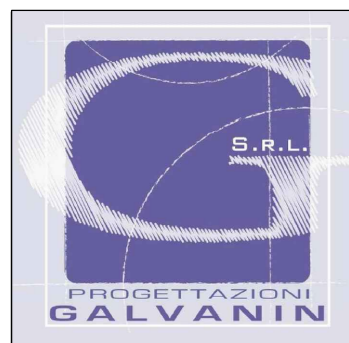

**PROGETTISTA**  
Dot. Arch. Massimo Galvanin  
Via Bosco 81 - 36050 Bressanvido (VI)  
C.F. GLVMSM71B19L840R

**DD.LL.**  
Dot. Arch. Massimo Galvanin  
Via Bosco 81 - 36050 Bressanvido (VI)  
C.F. GLVMSM71B19L840R

**COMMITTENTE**  
ELETTROVENETA S.P.A.  
Immobiliare Serena S.R.L.

PROGETTAZIONI GALVANIN S.r.l. S.p.a. - Piazza Tenente Rino Segato 2/A, 36050 Bressanvido (VI) - P.I. 03397860242  
Telefono: 0444 660937 Fax: 0444 1574434 - e-mail: info@studiogalvanin.com - PEC: progettazionigalvanin@legalmail.it

LEGENDA

<b>S.C.I.</b>	AREA DESTINATA A SUPERFICIE COMMERCIO ALL'INGROSSO	= 527,00 mq
<b>S.A.</b>	AREA DESTINATA A SUPERFICIE ACCESSORIA	= 874,23 mq
<b>S.L.P.</b>	SUPERFICIE LORDA	= 1.401,23 mq