

ESTRATTO DI P.I. ZTO D - AMBITI DI INSEDIAMENTO ECONOMICO - PRODUTTIVI ART. 39  
Scala 1:2000

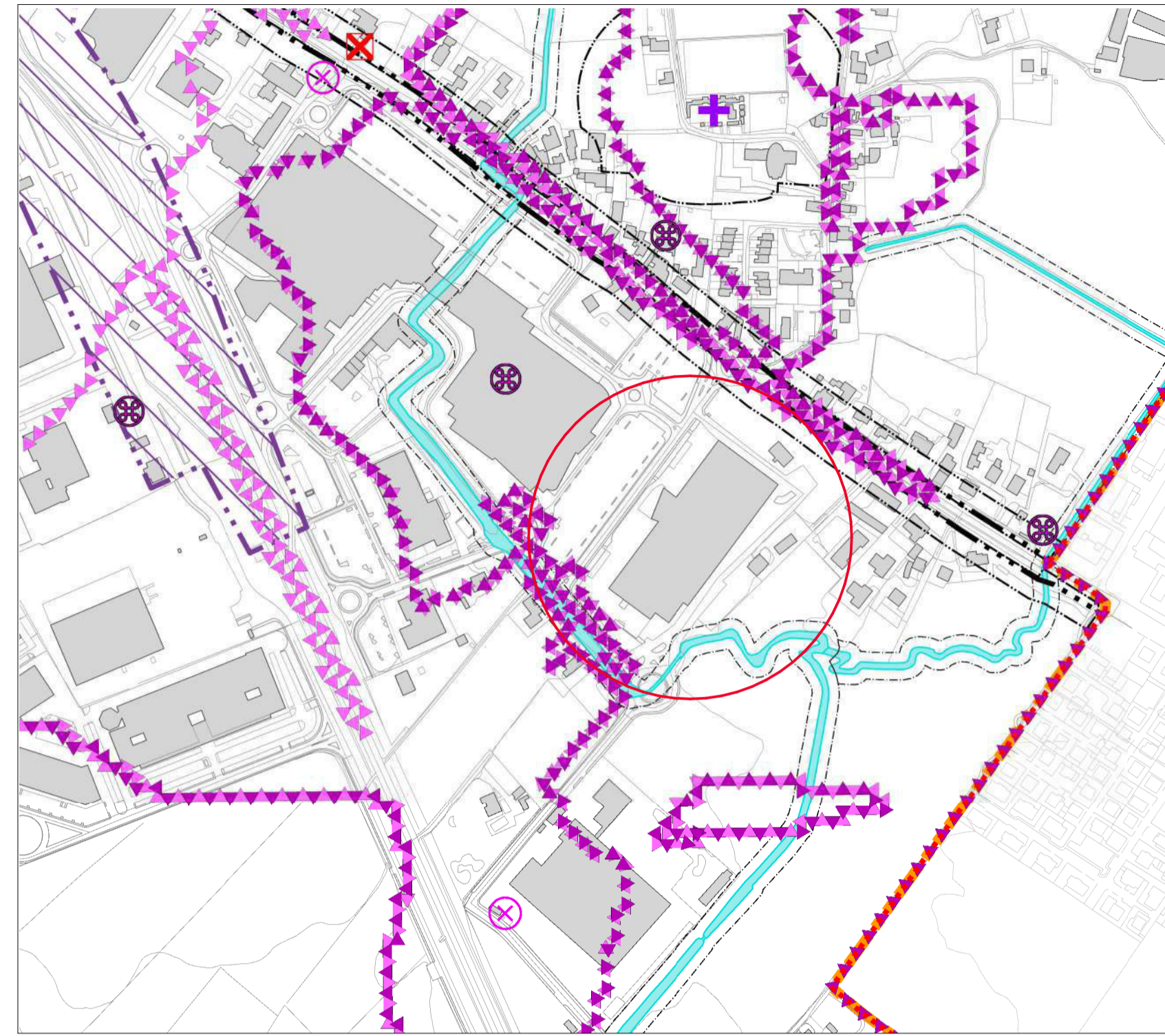

ESTRATTO DI P.I. EL.2 : VINCOLI E TUTELE  
Scala 1:2000

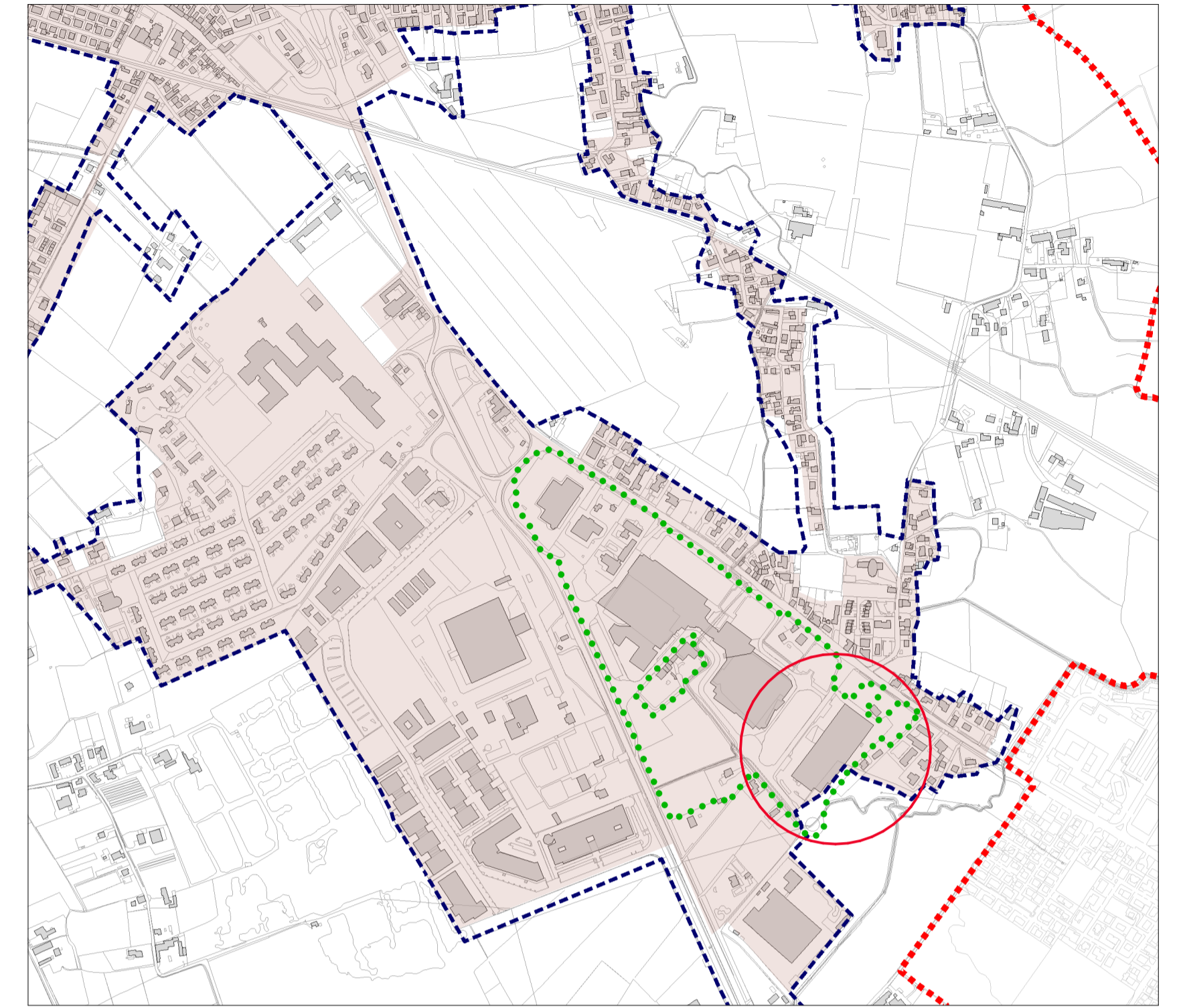

ESTRATTO DI P.I. EL.9 : L.R. 50/2012  
Scala 1:10.000



ORTOFOTO

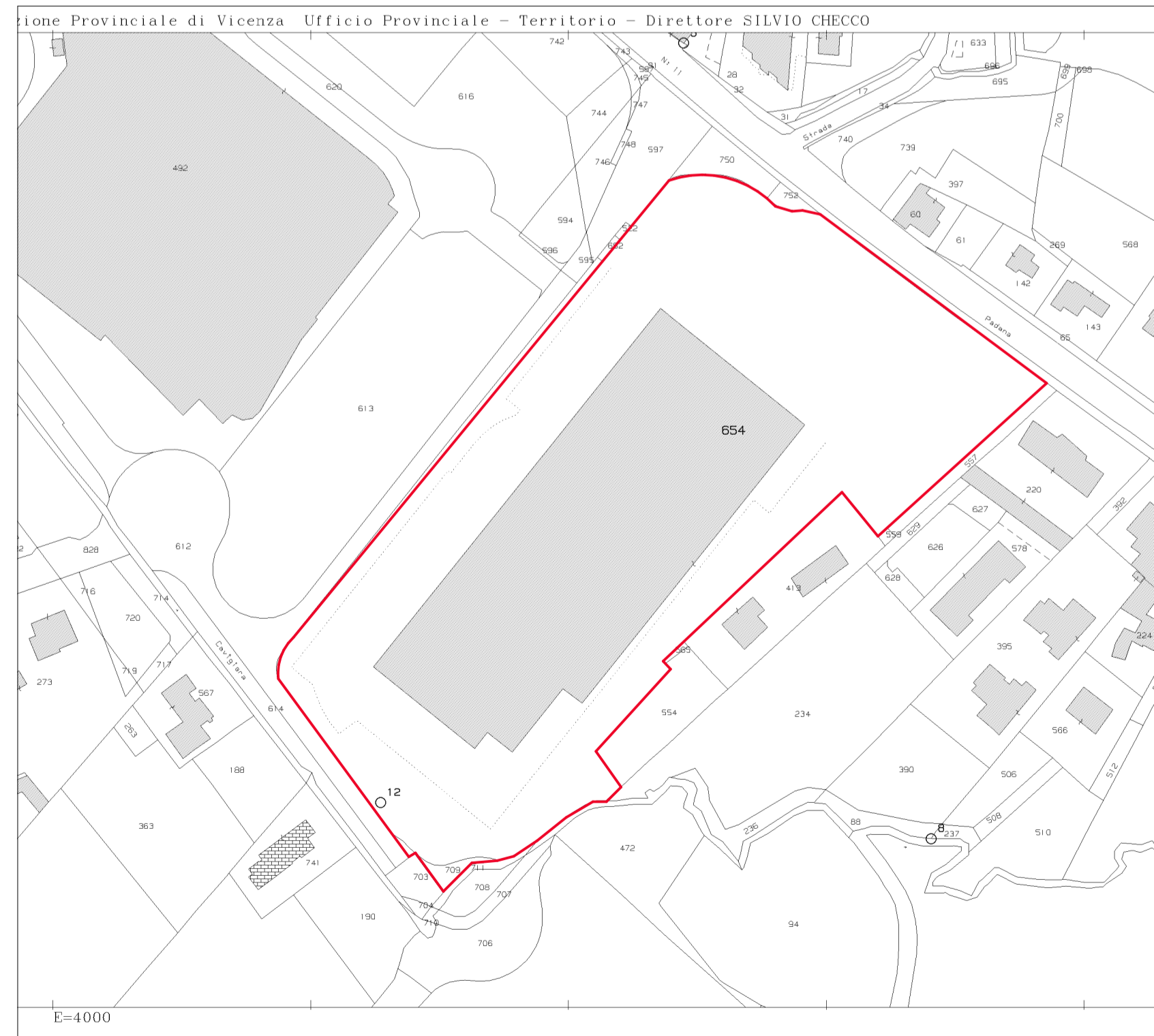

ESTRATTO DI MAPPA - foglio 18  
scala 1:2000

**RIQUALIFICAZIONE DI IMMOBILE AD USO COMMERCIALE  
ARTIGIANALE DIREZIONALE SITO IN VIA SCOLARI 3  
DENOMINATO CITY EST**



Comune Provincia  
Vicenza Vicenza

COMMITTENTE : CITY EST SRL

**TAV. 1** **CARTOGRAFIA:**  
Estratti di PI, estratto di ORTOFOTO  
estratto di MAPPA

Revis.	Data	Aggiornamenti	Redatto	Verificato	Approvato
0	GIU 2024		MS	FM	PM

Scala: varie File: 491\_PE\_VIA\_ Ns Rif 491/22  
GIU 2024

<b>IT'ING</b> PROGETTI	Ing. Piero Maritan n.5386 -Ordine degli Ingegneri - Padova	CITY EST SRL L8 Francesco Zanetti
	 timbro e firma progettista	 timbro e firma committente

IT'ING PROGETTI SRL via Udine 6 - 35142 - PADOVA  
T+39.049.807.82.48 - F+39.049.645.16.97

RIPRODUZIONE ANCHE PARZIALE VIETATA SENZA AUTORIZZAZIONE - PROPRIETA' PRIVATA A TERMINI DI LEGGE VIGENTE