





LEGENDA

-  LIMITE PROPRIETA'
-  PAVIMENTAZIONE IN CLS ESISTENTE
-  PAVIMENTAZIONE IN CLS NUOVA
-  ALBERATURE ESISTENTI
-  INDICAZIONE PENDENZA

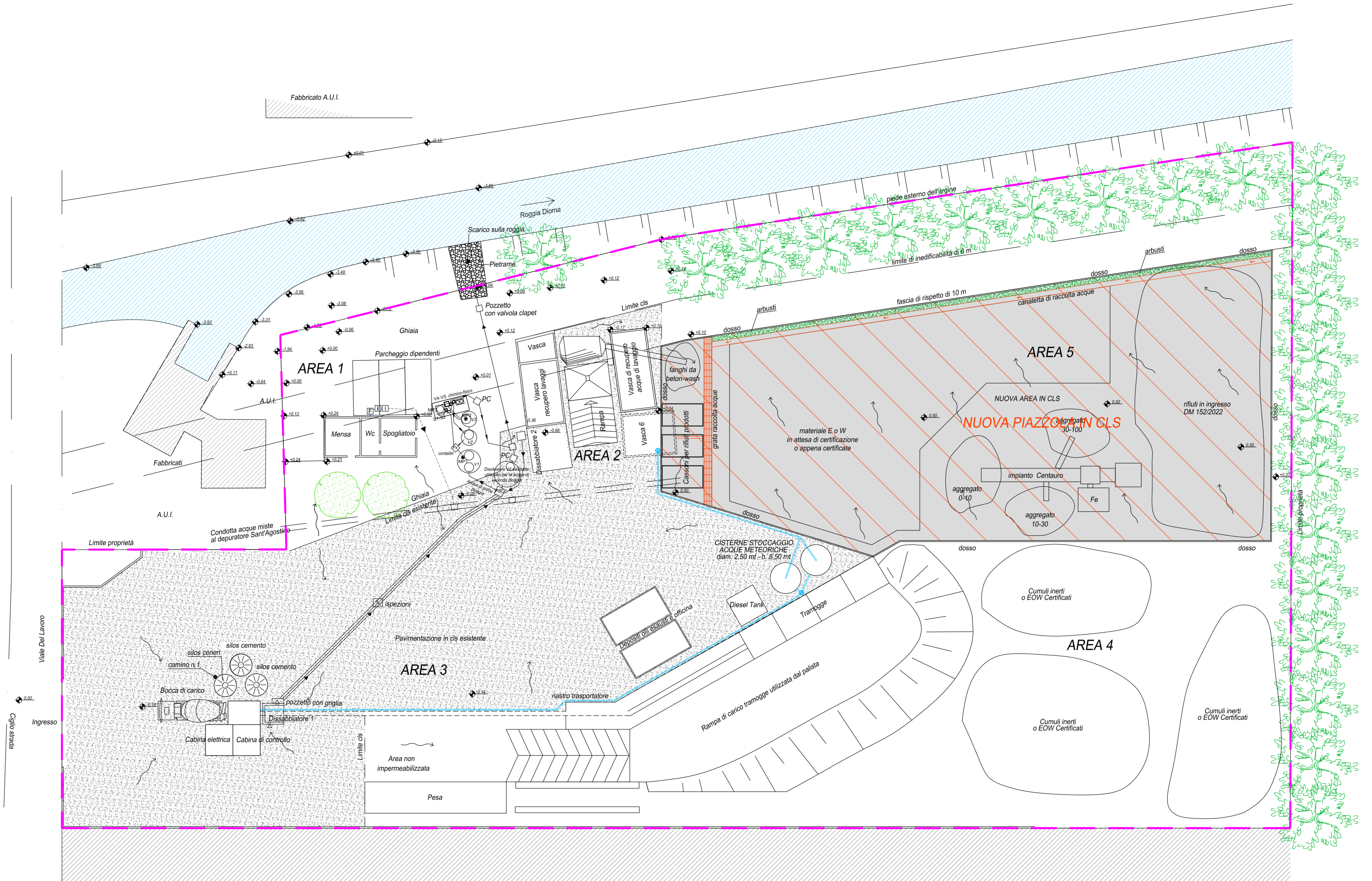

PLANIMETRIA STATO DI PROGETTO Scala 1:200

project
architettura

CITTA' DI VICENZA
PROVINCIA DI VICENZA

net
Tav.4

Committente: **VIBETONBRENTA S.r.l.**
Viale del Lavoro, 57 36100 Vicenza

Progetto: **RICHIESTA AUTORIZZAZIONE PAESAGGISTICA**

Titolo	Disegnato da	Controllato da	Data 1° Pres.
COMPARATIVA LAY-OUT IMPIANTO E RIFIUTI	S.D.M.	N.V.	02/10/2023
Scale del disegno 1:200			
File name: X:\5000 STUDIO LAE580_064_Vibetonbrenta_VF580_064_31102023			
Stato Disegno	Disegnato da	Controllato da	Data
Definitivo	S.D.M.	N.V.	02/10/2023
Rev.	Disegnato da	Controllato da	Data
Rev. 1	S.D.M.	N.V.	27/02/2024
Progettisti: Dr.ssa RESI BERNADELLO Arch. NICOLA VISENTINI			

Net Project s.r.l.
Arch. Quaglio Antenore
Piazza Modin 12
35129 Padova
tel 049 8935081
fax 049 8935137
info@netproject.net
p.lva 0427 5010280



Studio L.A.E. s.r.l.

CONSULENZE - INDAGINI AMBIENTALI
35128 PADOVA via G. Fortin, 11 Tel 049751185 Fax 049750741

