



LEGGENDA

-  LIMITE PROPRIETA'
-  PAVIMENTAZIONE IN CLS ESISTENTE
-  PAVIMENTAZIONE IN CLS NUOVA
-  ALBERATURE ESISTENTI
-  INDICAZIONE PENDENZA



SIMULAZIONE STATO DEI LUOGHI A SEGUITO REALIZZAZIONE OPERE

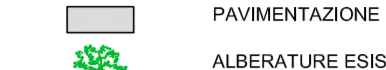
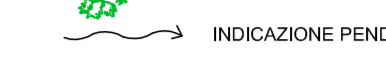
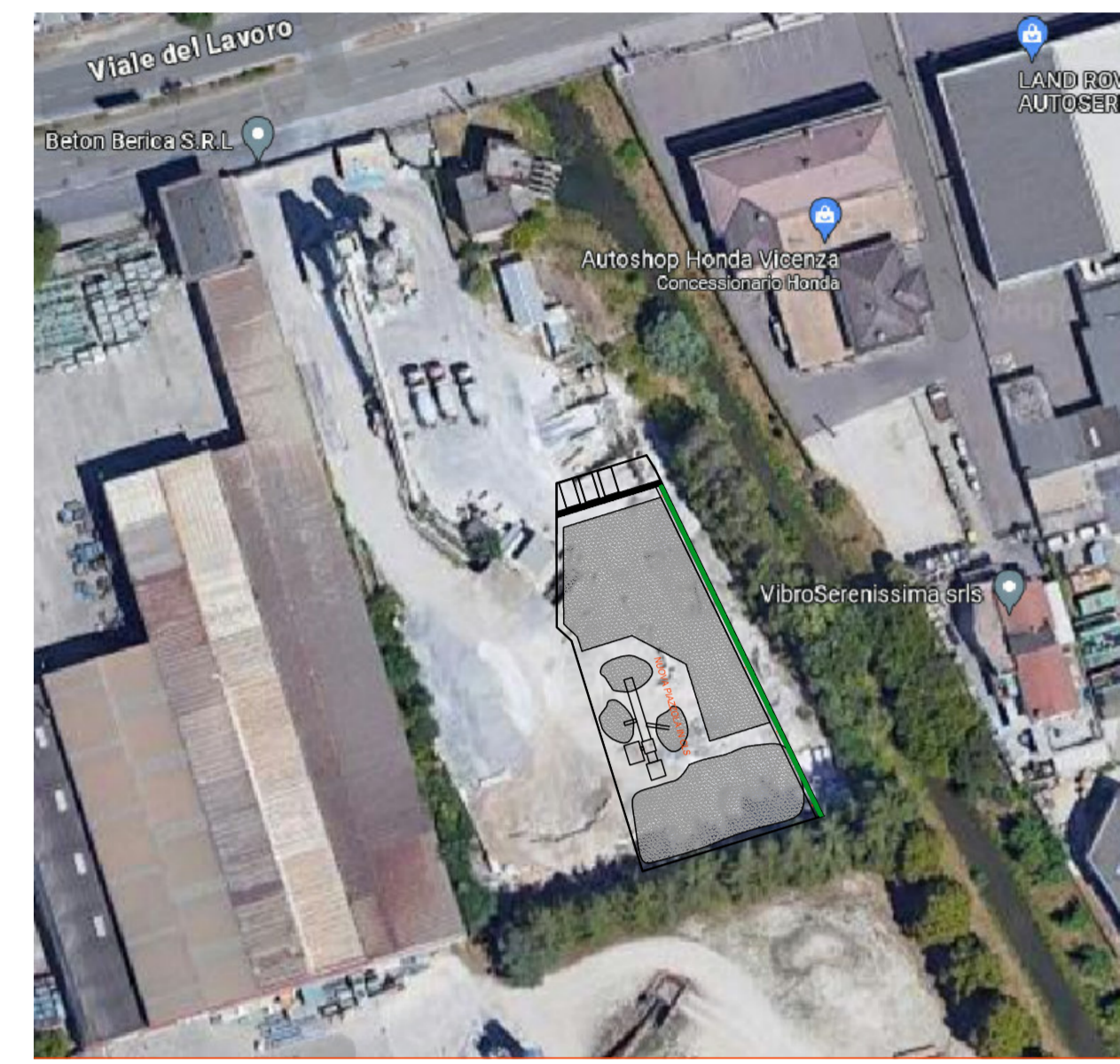
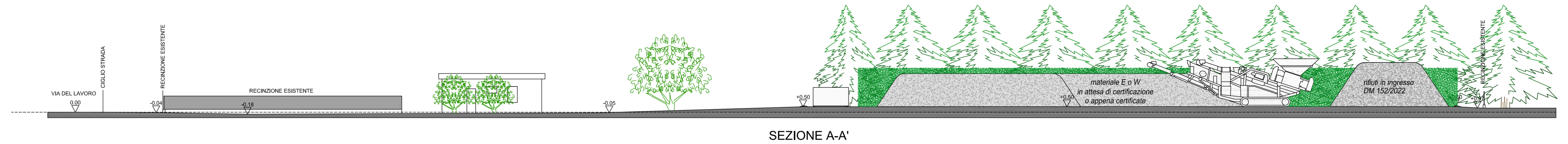
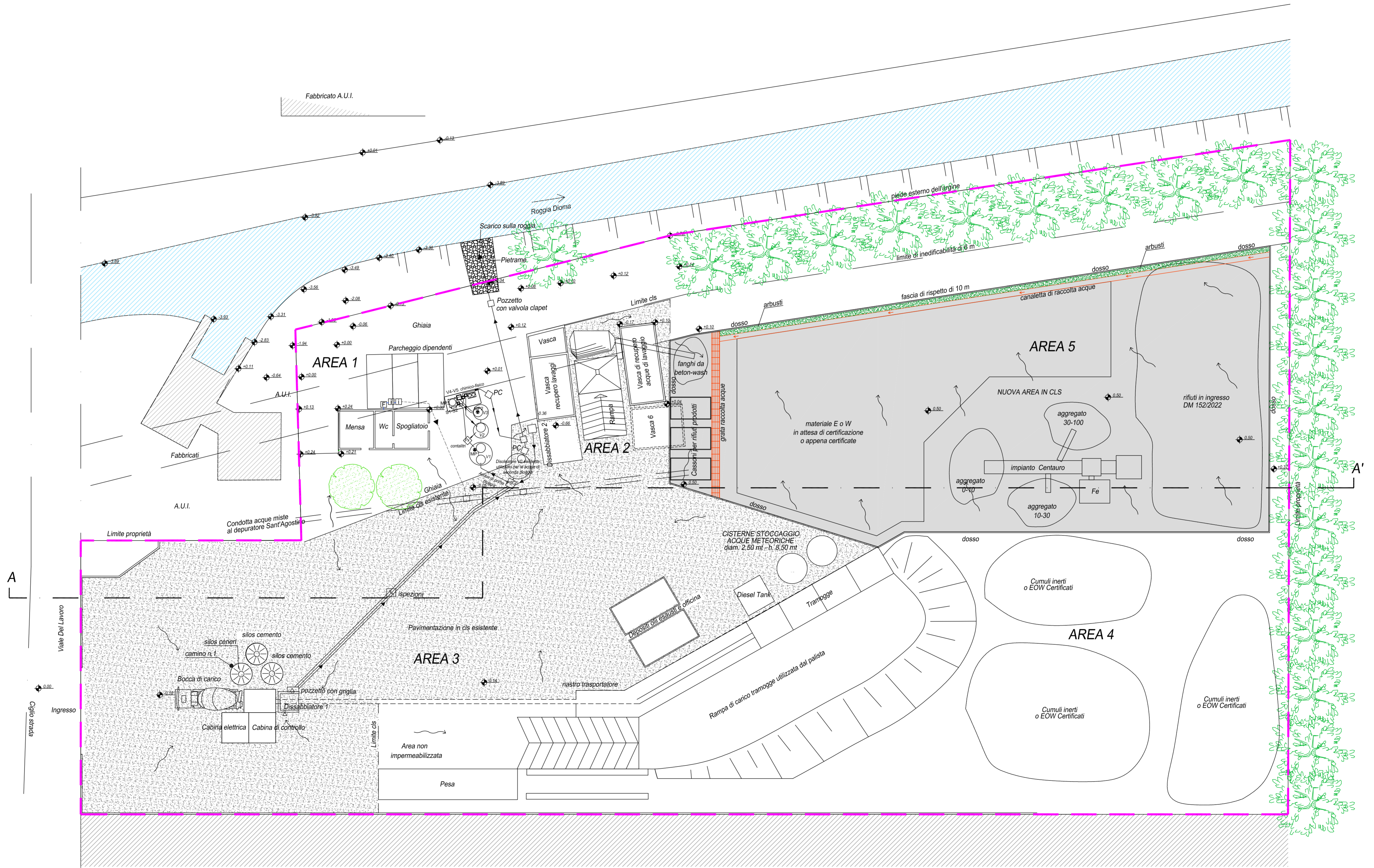

inet Tav.3

CITTA' DI VICENZA
PROVINCIA DI VICENZA

Committente: Vibeton Brenta S.r.l. Timbro:

VIBETONBRENTA S.r.l.
Viale del Lavoro, 57 36100 Vicenza

Progetto: AUTORIZZAZIONE PAESAGGISTICA

Titolo	STATO DI PROGETTO LAY-OUT IMPIANTO E RIFIUTI	Disegnato da	S.D.M.	Controllato da	N.V.	Data 1° Pres.	02/10/2023
--------	--	--------------	--------	----------------	------	---------------	------------

Scale del disegno: 1:200
File name: X:\5000 STUDIO LAE500_064_Vibetonbrenta_VF500_064_31102023

Stato Disegno	Definitivo	Disegnato da	S.D.M.	Controllato da	N.V.	Data	02/10/2023
---------------	------------	--------------	--------	----------------	------	------	------------

Rev.	1	Disegnato da	S.D.M.	Controllato da	N.V.	Data	27/02/2024
------	---	--------------	--------	----------------	------	------	------------

Progettisti:
Dr.ssa RESI BERNARDELLO
Arch. NICOLA VISENTINI

Studio L.A.E. s.r.l.
CONSULENZE - INDAGINI AMBIENTALI
35128 PADOVA via G. Fortin, 11 Tel 049751185 Fax 049750741

PLANIMETRIA STATO DI PROGETTO Scala 1:200

