LEGENDA

- LIMITE PROPRIETA'
- PAVIMENTAZIONE IN CLS ESISTENTE
- PAVIMENTAZIONE IN CLS NUOVA
- ALBERATURE ESISTENTI
- INDICAZIONE PENDENZA

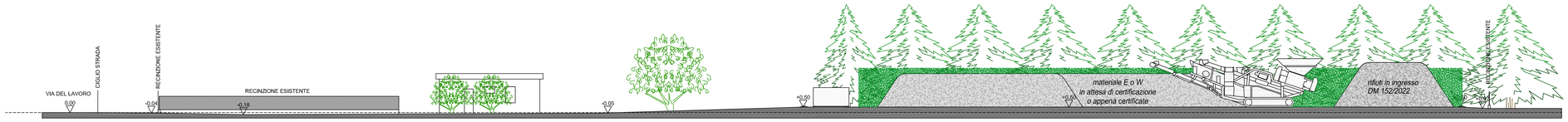

SEZIONE A-A'

SIMULAZIONE STATO DEI LUOGHI A SEGUITO REALIZZAZIONE OPERE

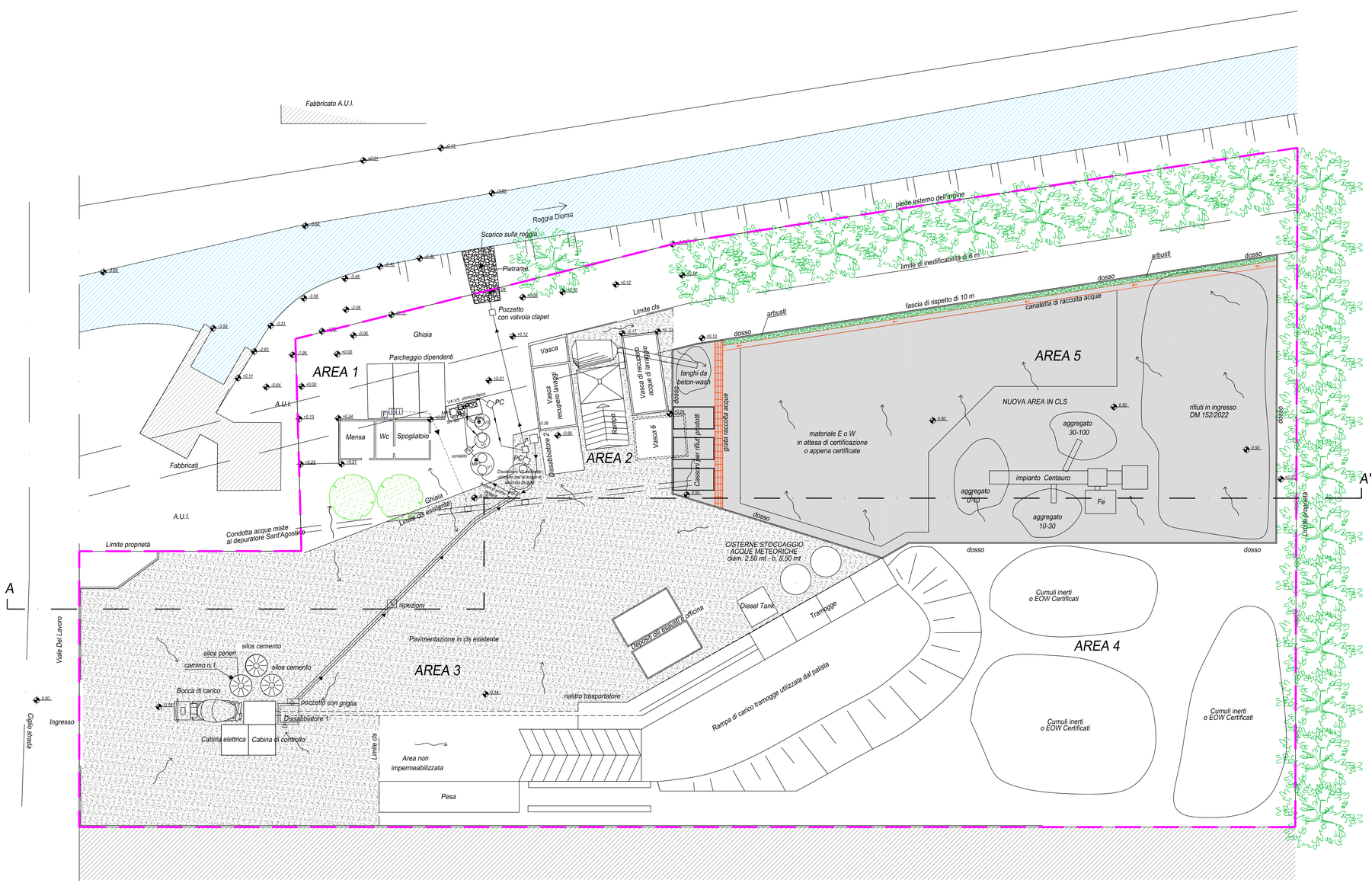

PLANIMETRIA STATO DI PROGETTO Scala 1:200

Tav.3

CITTA' DI VICENZA
PROVINCIA DI VICENZA

Committente:
VIBETONBRENTA S.r.l.
Viale del Lavoro, 57 36100 Vicenza

Timbro:

Progetto:
AUTORIZZAZIONE PAESAGGISTICA

Titolo	Disegnato da	Controllato da	Data 1° Pres.
STATO DI PROGETTO LAY-OUT IMPIANTO E RIFIUTI	S.D.M.	N.V.	02/10/2023
Scale del disegno 1:200	File name: JOB80_STUDIO LAE\580_064_Vibetonbrenta_VI\580_064_31102023		
Stato Disegno Definitivo	S.D.M.	N.V.	02/10/2023
Rev. Rev. 1	S.D.M.	N.V.	Data 27/02/2024

Progettisti
Dr.ssa RESI BERNARDELLO
Arch. NICOLA VISENTINI

Timbro:

Net Project s.r.l.
Arch. Guglielmo Antenore
Piazza Modin 12
35129 Padova
tel 049 8935081
fax 049 8935137
infonet@mpsrl.net
p.iva 0427 5010280

Studio L.A.E. s.r.l.
CONSULENZE - INDAGINI AMBIENTALI
35128 PADOVA via G. Fortin, 1i Tel 049751185 Fax 049750741

Protocollo p_vicenzaprov GEI/2024/0010515 del 06/03/2024 - Pag 1 di 1