LEGENDA

- LIMITE PROPRIETA'
- PAVIMENTAZIONE IN CLS ESISTENTE
- PAVIMENTAZIONE IN CLS NUOVA
- ALBERATURE ESISTENTI
- INDICAZIONE PENDENZA

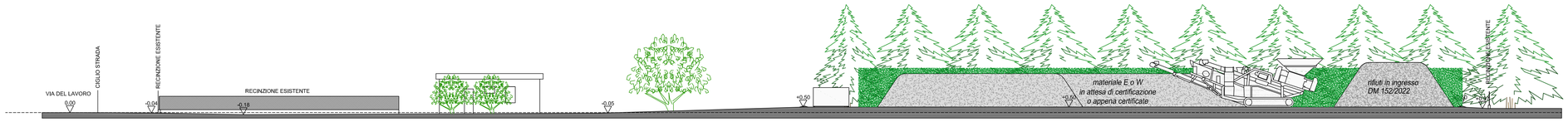

SEZIONE A-A'

SIMULAZIONE STATO DEI LUOGHI A SEGUITO REALIZZAZIONE OPERE

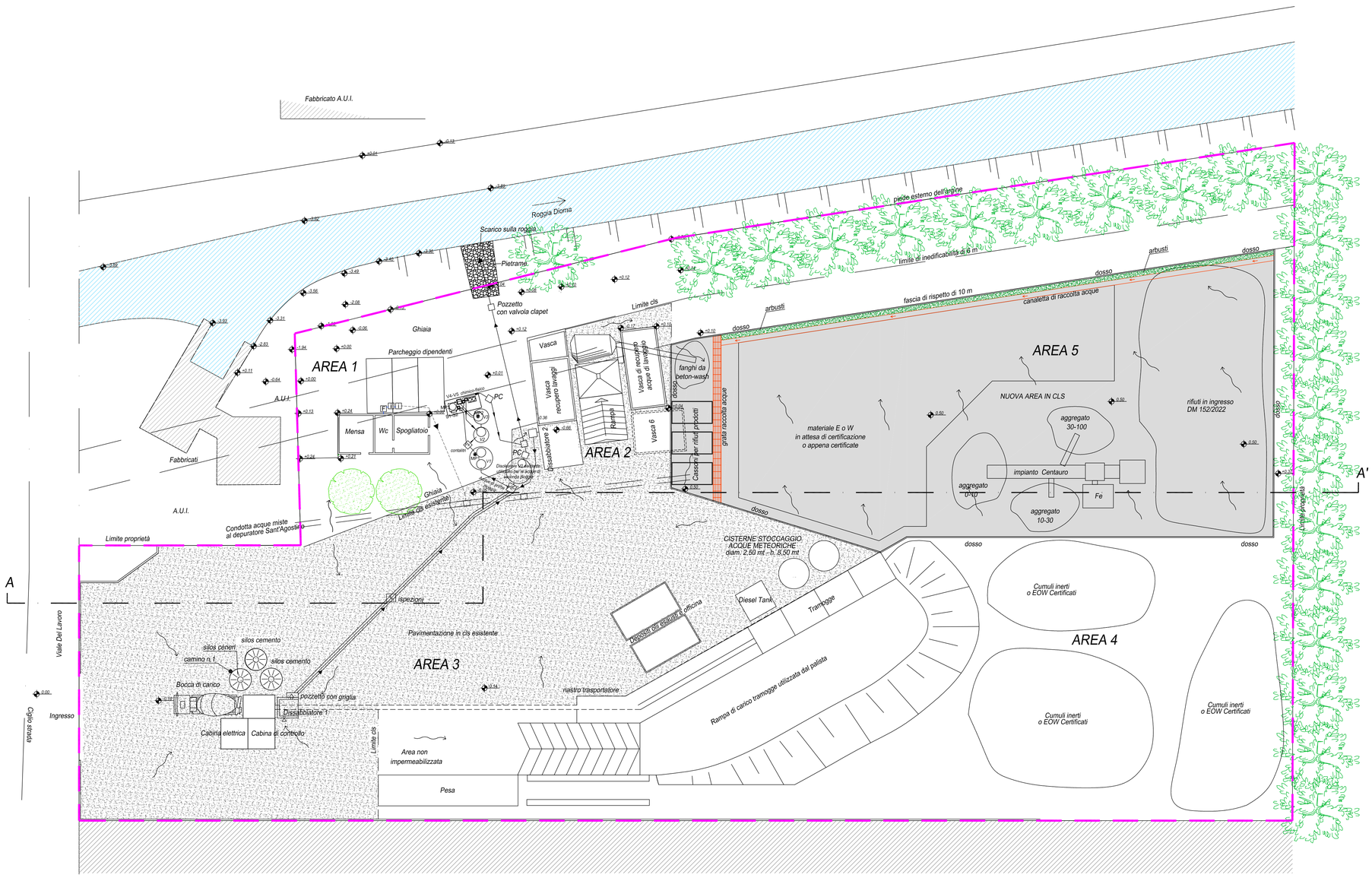

PLANIMETRIA STATO DI PROGETTO Scala 1:200

Tav.3bis

net project architettura

CITTA' DI VICENZA

PROVINCIA DI VICENZA

Committente: Timbro:

VIBETONBRENTA S.r.l.
Viale del Lavoro, 57 36100 Vicenza

Progetto:

VERIFICA DI ASSOGGETTABILITA' A VIA

Titolo: STATO DI PROGETTO LAY-OUT IMPIANTO E RIFIUTI	Disegnato da: S.D.M.	Controllato da: N.V.	Data 1° Pres.: 02/10/2023
Scale del disegno: 1:200	File name: J:\580_STUDIO LAE\580_064_Vibetonbrenta_VI\580_064_31102023		
Stato Disegno: Definitivo	Disegnato da: S.D.M.	Controllato da: N.V.	02/10/2023
Rev.: Rev. 1	Disegnato da: S.D.M.	Controllato da: N.V.	Data: 27/02/2024
Progettisti: Dr.ssa RESI BERNARDELLO, Arch. NICOLA VISENTINI	Timbro:		

Net Project s.r.l.
Arch. Quaglio Antenore
Piazza Modin 12
35129 Padova
tel 049 8935081
fax 049 8935137
infonet@npsrl.net
p.iva 0427 5010280

Studio L.A.E. s.r.l.
CONSULENZE - INDAGINI AMBIENTALI
35128 PADOVA via G. Fortin, 1i Tel 049751185 Fax 049750741

Protocollo p_vilaooprovi GE/2024/0010508 del 05/03/2024 - Pag. 1 di 1