

**LEGENDA**

- LIMITE PROPRIETA'
- ▨ PAVIMENTAZIONE IN CLS ESISTENTE
- ▨ PAVIMENTAZIONE IN CLS NUOVA
- ▨ ALBERATURE ESISTENTI
- INDICAZIONE PENDENZA

**LEGENDA VIABILITA'**

- AUTOBETONIERE
- RIFIUTI DA COSTRUZIONE E DEMOLIZIONE
- INERTI O EOW CERTIFICATI
- RIFIUTI PRODOTTI
- CEMENTO O CENERI
- ADDITIVI

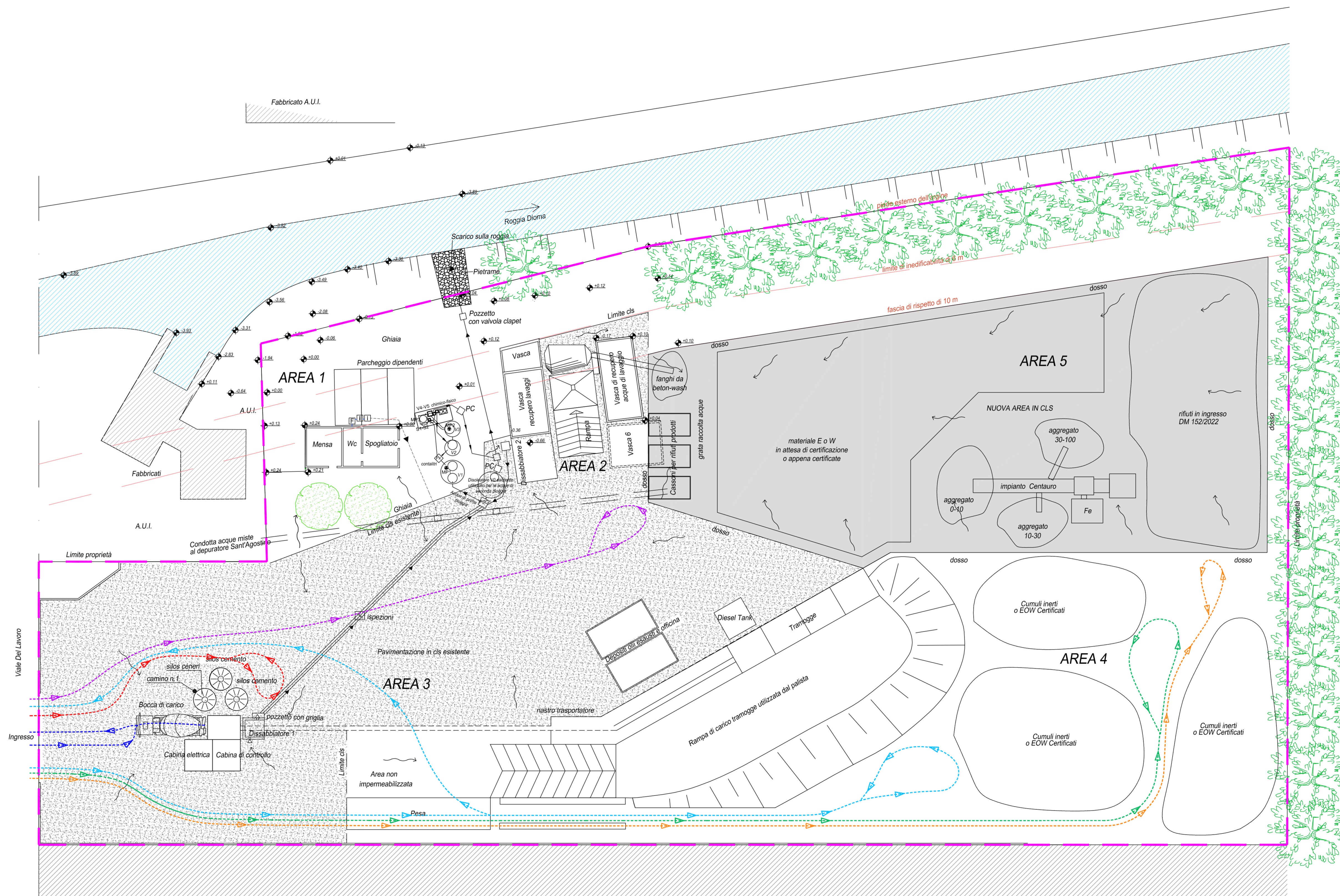

PLANIMETRIA STATO DI PROGETTO Scala 1:200

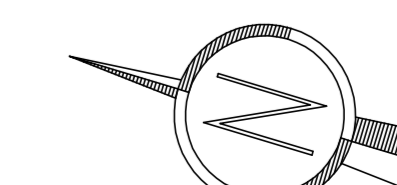

**project**  
architettura

**net**

**Tav.6**

**CITTA' DI VICENZA**  
PROVINCIA DI VICENZA

Committente: **VIBETONBRENTA S.r.l.**  
Viale del Lavoro, 57 36100 Vicenza

Progetto: **VERIFICA DI ASSOGGETTABILITA' A VIA**

Stato: <b>STATO DI PROGETTO VIABILITA' MEZZI</b>	Disegnato da: S.D.M.	Controllato da: N.V.	Data 1° Pres: 02/10/2023
Scale del disegno: 1:200	File name: JC080_STUDIO LAE060_064_Vibetonbrenta_V060_064_31102023		
Stato Disegno: <b>Definitivo</b>	Disegnato da: S.D.M.	Controllato da: N.V.	Data 02/10/2023
Rev: <b>Rev. 0</b>	Disegnato da: S.D.M.	Controllato da: N.V.	Data 02/10/2023

Progettisti:  
Dr.ssa RESI BERNARDELLO  
Arch. NICOLA VISENTINI

**Studio L.A.E. s.r.l.**  
CONSULENZE - INDAGINI AMBIENTALI  
35128 PADOVA via G. Fortin, 11 Tel 049751185 Fax 049750741