





LEGENDA

-  LIMITE PROPRIETA'
-  PAVIMENTAZIONE IN CLS ESISTENTE
-  PAVIMENTAZIONE IN CLS NUOVA
-  ALBERATURE ESISTENTI
-  INDICAZIONE PENDENZA

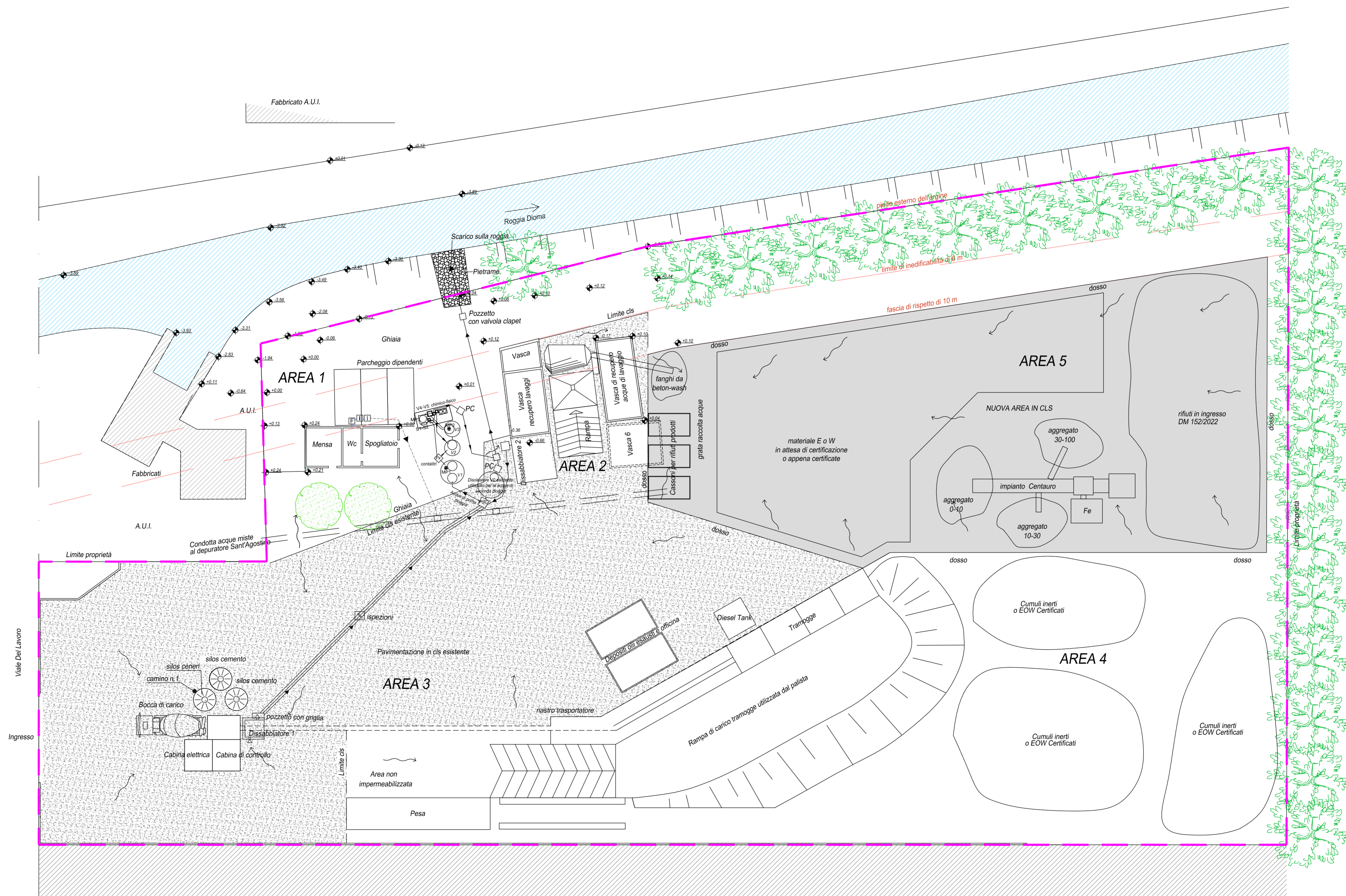

PLANIMETRIA STATO DI PROGETTO Scala 1:200

project
architettura

CITTA' DI VICENZA
PROVINCIA DI VICENZA

net

Tav.3

Committente: **VIBETONBRENTA S.r.l.**

Viale del Lavoro, 57 36100 Vicenza

Progetto: **VERIFICA DI ASSOGGETTABILITA' A VIA**

TITOLO: STATO DI PROGETTO
LAY-OUT IMPIANTO E RIFIUTI

Scale del disegno: 1:200

Stato Disegno: **Definitivo**

Rev. **0**

Progettista: **Dr.ssa RESI BERNARDELLO**
Arch. **NICOLA VISENTINI**

Net Project s.r.l.
Arch. Quaglio Antonore
Piazza Modin 12
35139 Padova
tel 049 8935081
fax 049 8935137
info@netproject.net
p.va 0427 5010280

Studio L.A.E. s.r.l.

CONSULENZE - INDAGINI AMBIENTALI
35128 PADOVA via G. Fortin, 11 Tel 049751185 Fax 049750741

