

LEGENDA:

- Nuova costruzione
- Demolizione

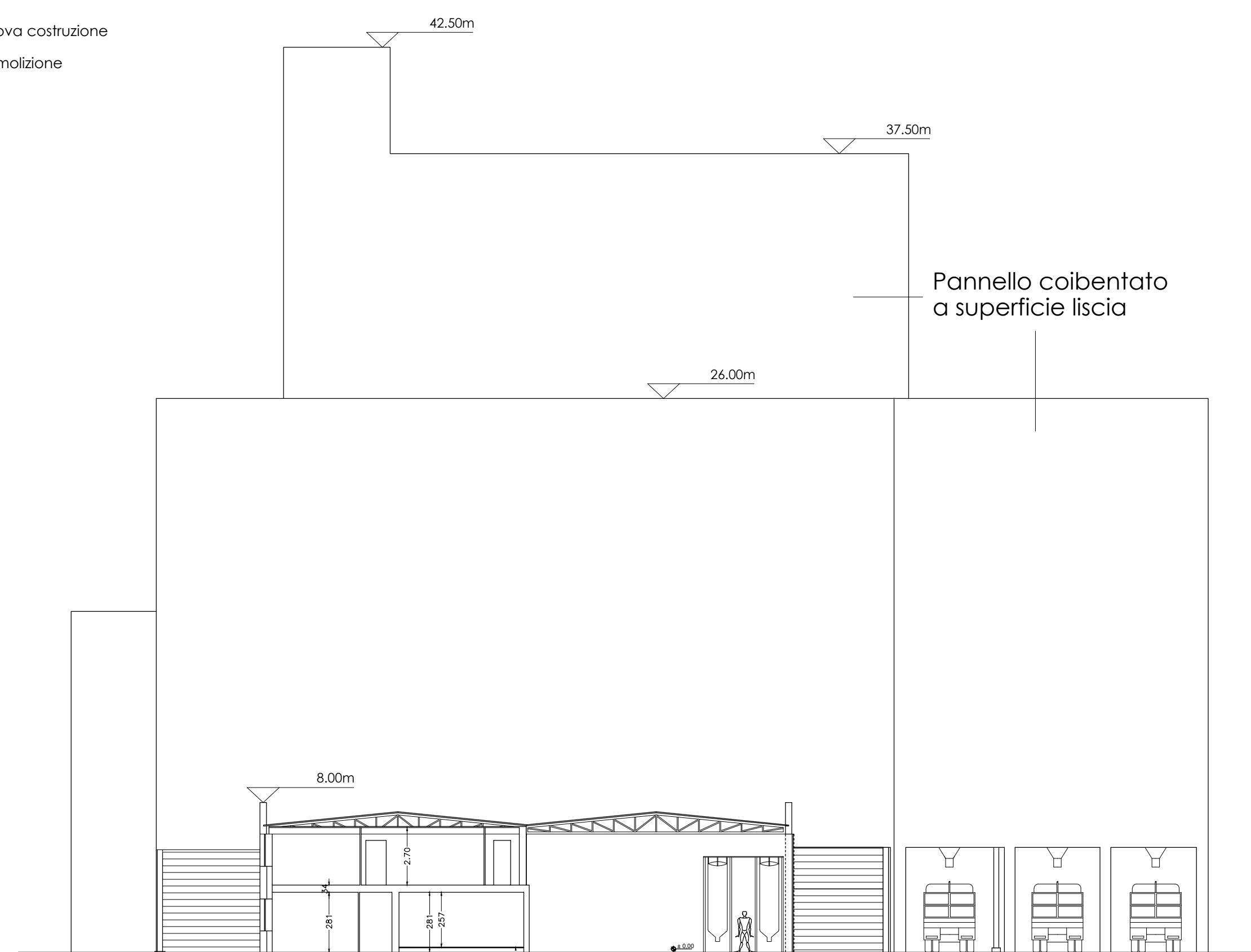

Sezione A-A
STATO APPROVATO

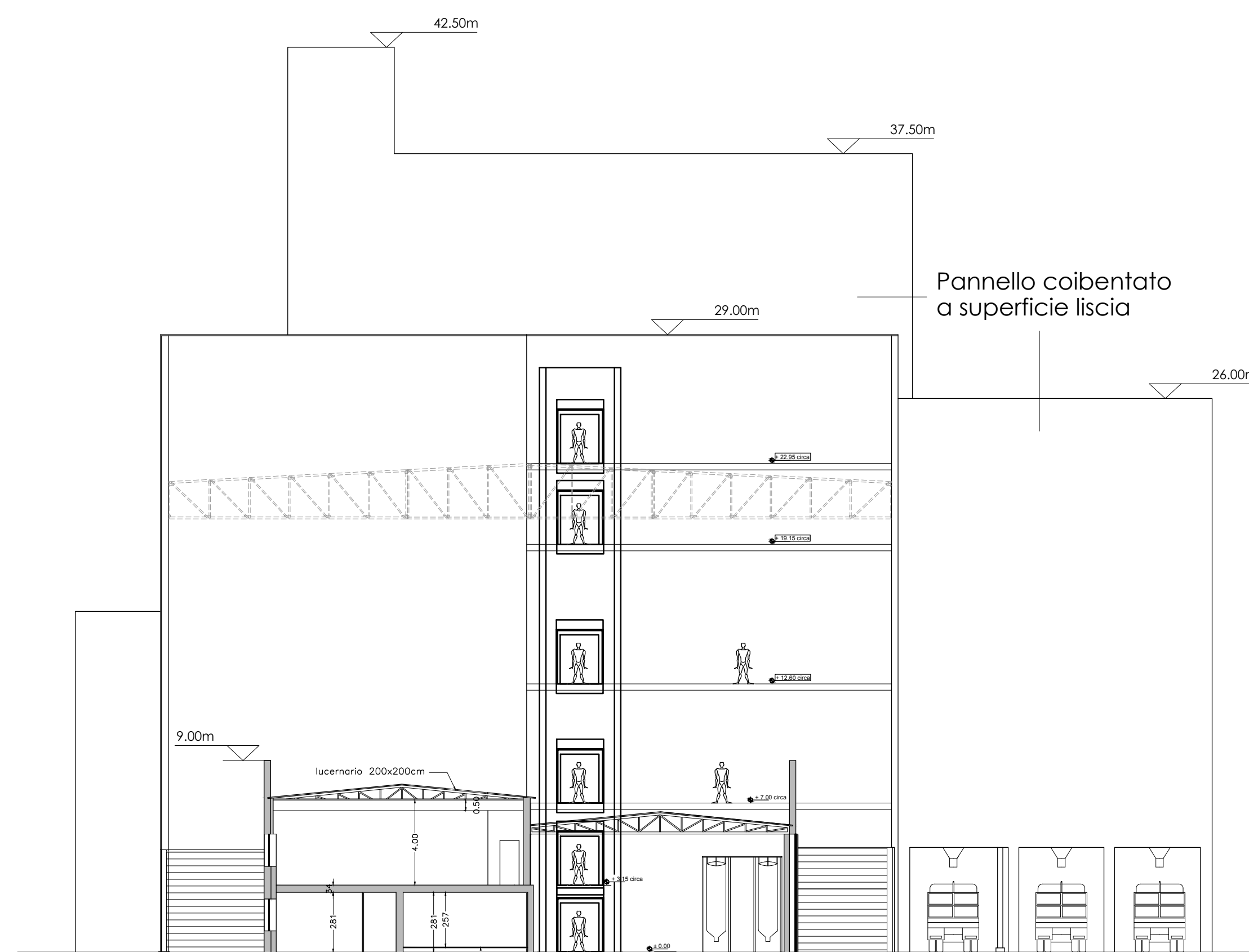

Sezione A-A
VARIANTE

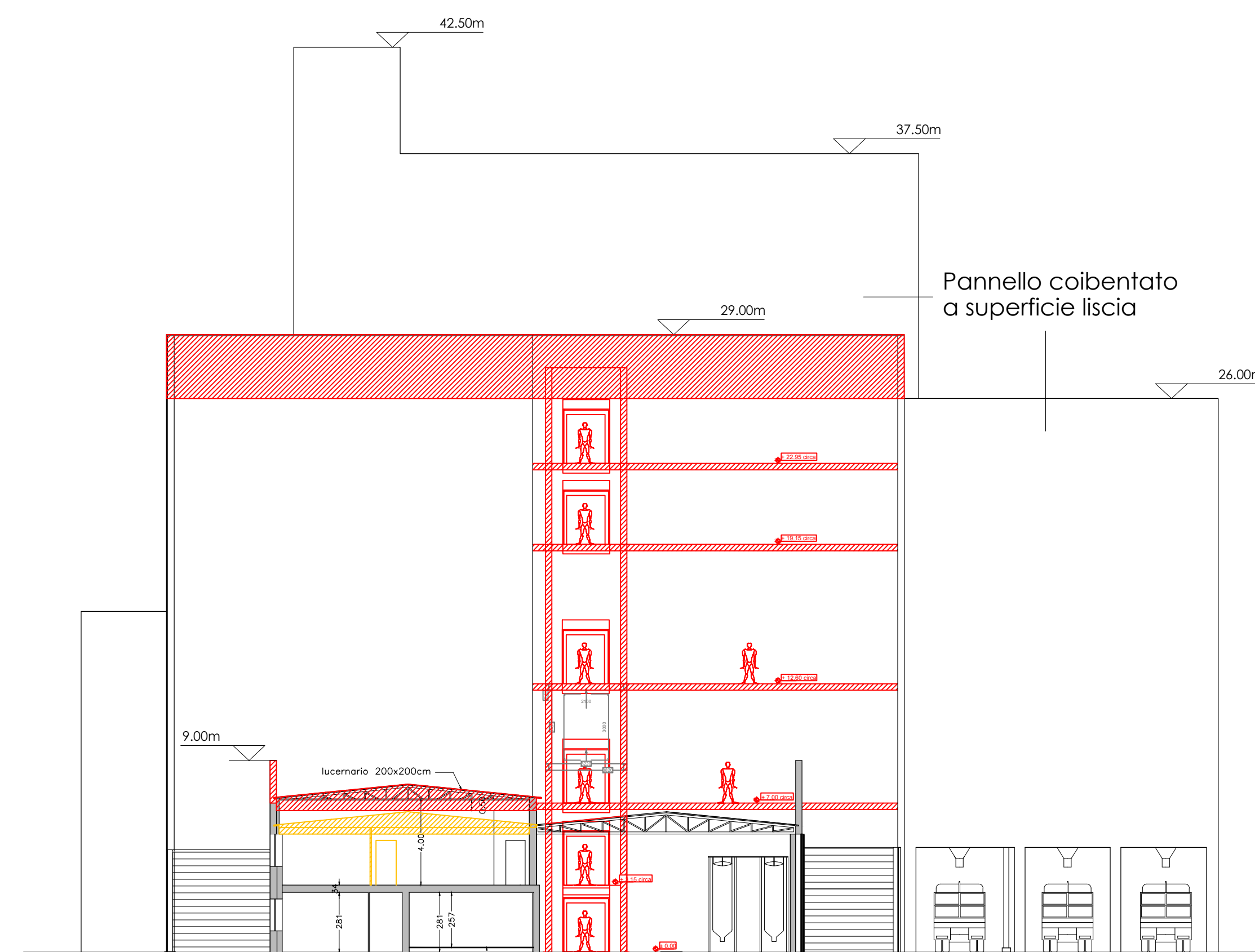

Sezione A-A
SOVRAPPOSIZIONE

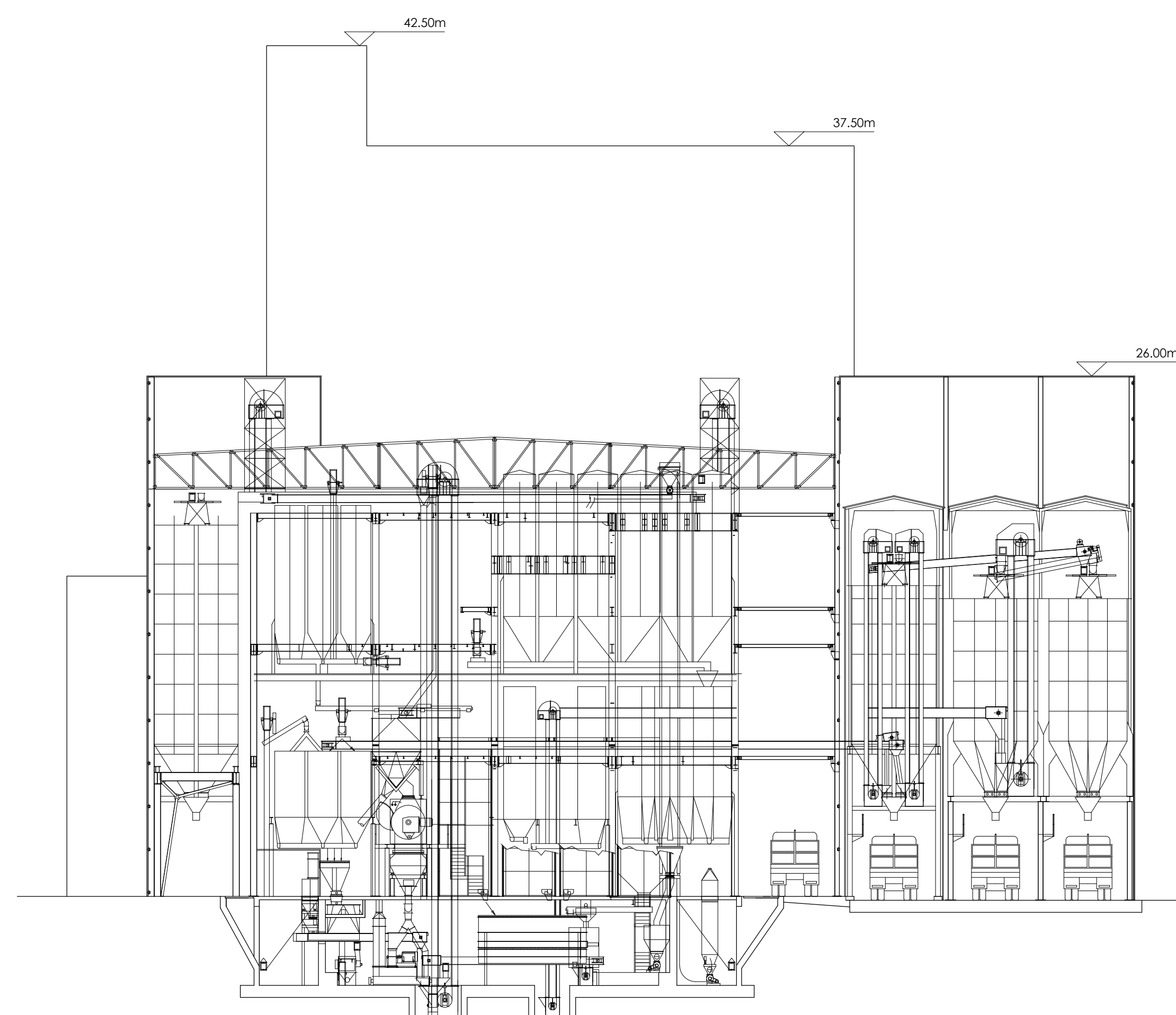
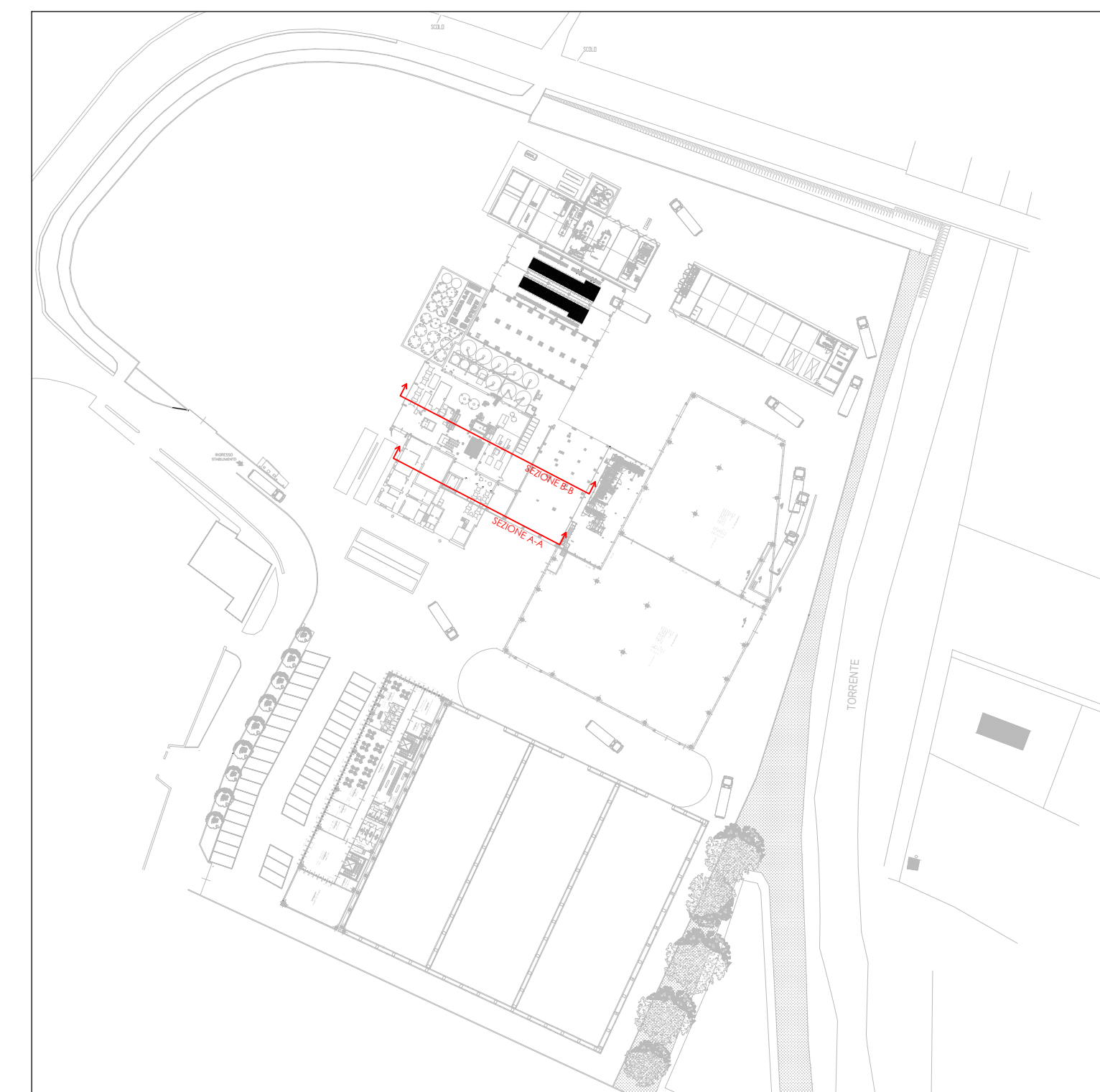

Sezione B-B
STATO APPROVATO

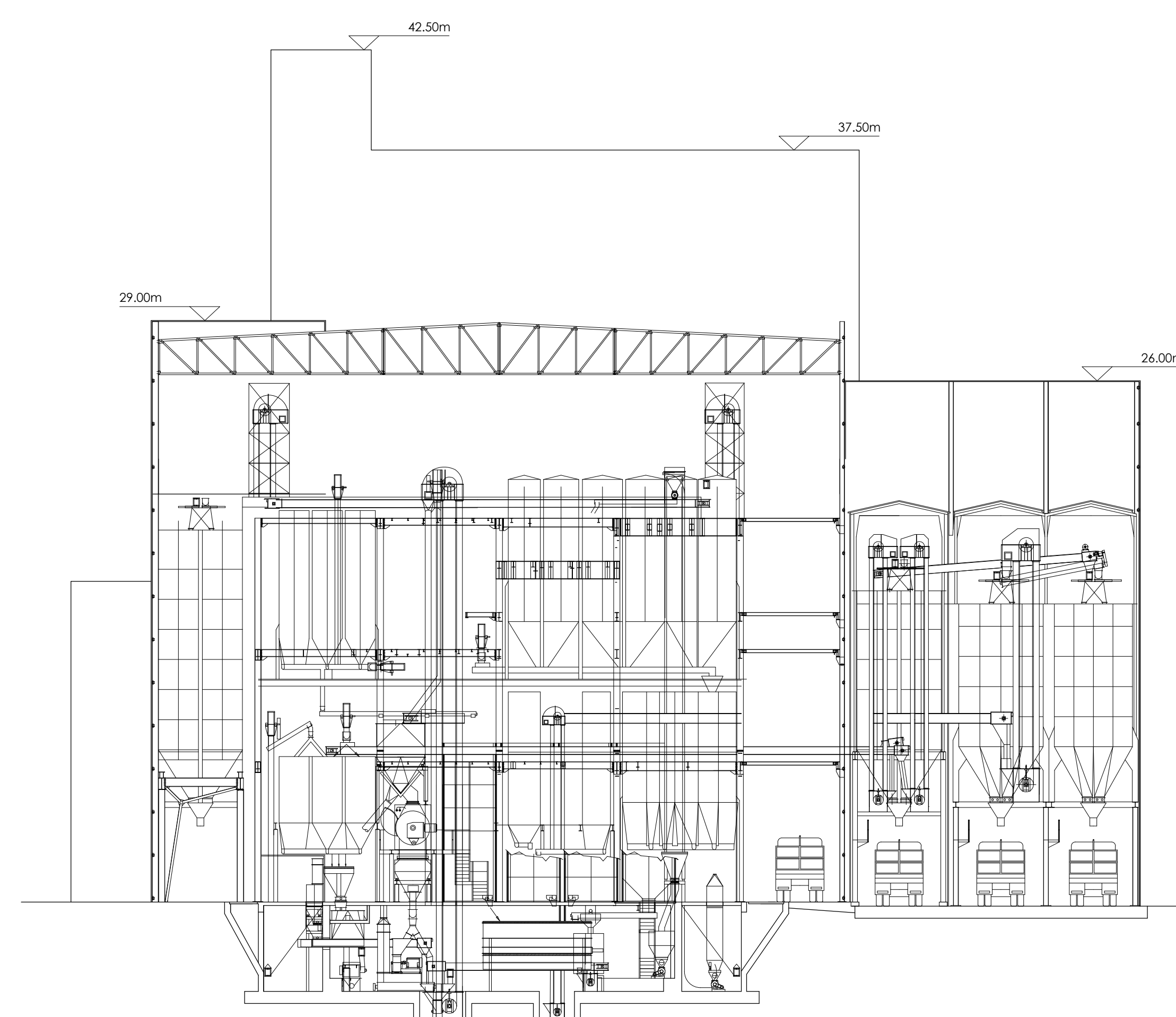

Sezione B-B
VARIANTE

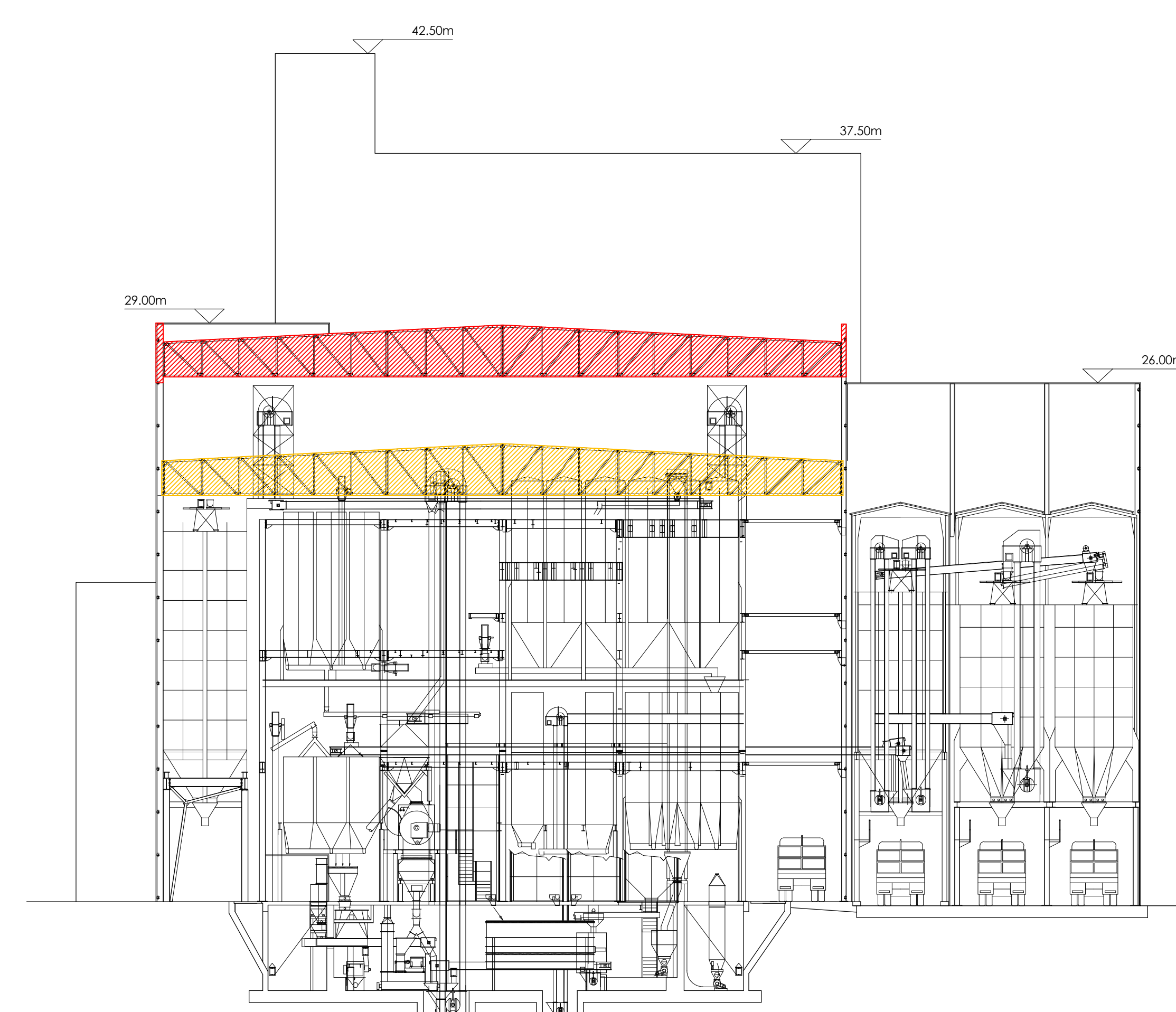

Sezione B-B
SOVRAPPOSIZIONE

Spazio riservato U.T. Ente

COMUNE DI MALO
PROVINCIA DI VICENZA

Oggetto:
AMPLIAMENTO SITO PRODUTTIVO DITTA NATCOR

Sito:
Via Fondomuri, 43
36034 - S. TOMMO DI MALO (VI)

Proponente:
NATCOR S.r.l.
VIA FONDOMURI, 43 - MALO (VI)

Computo:
FANIN S.r.l.
VIA FONDOMURI, 43

Fase:
PROGETTO ESECUTIVO - VARIANTE

Descrizione:
EDIFICI PRODUTTIVI ESISTENTI
SEZIONI

N. Elaborato: 9 **Scala:** 1:200

Emisione: **Data:** Agosto 2022

Note:

Ing. Claudio Faccio

Cod. pratica: **Responsabile:** Ing. Claudio Faccio **Collaboratori:**

Rte: **N° progressivo elaborato:** II

A termini di legge il progettista si riserva la proprietà di questo disegno con divieto di riproduzione o rendering comunque noto in carenza di consenso scritto preventivo.