

VISTA NORD 2

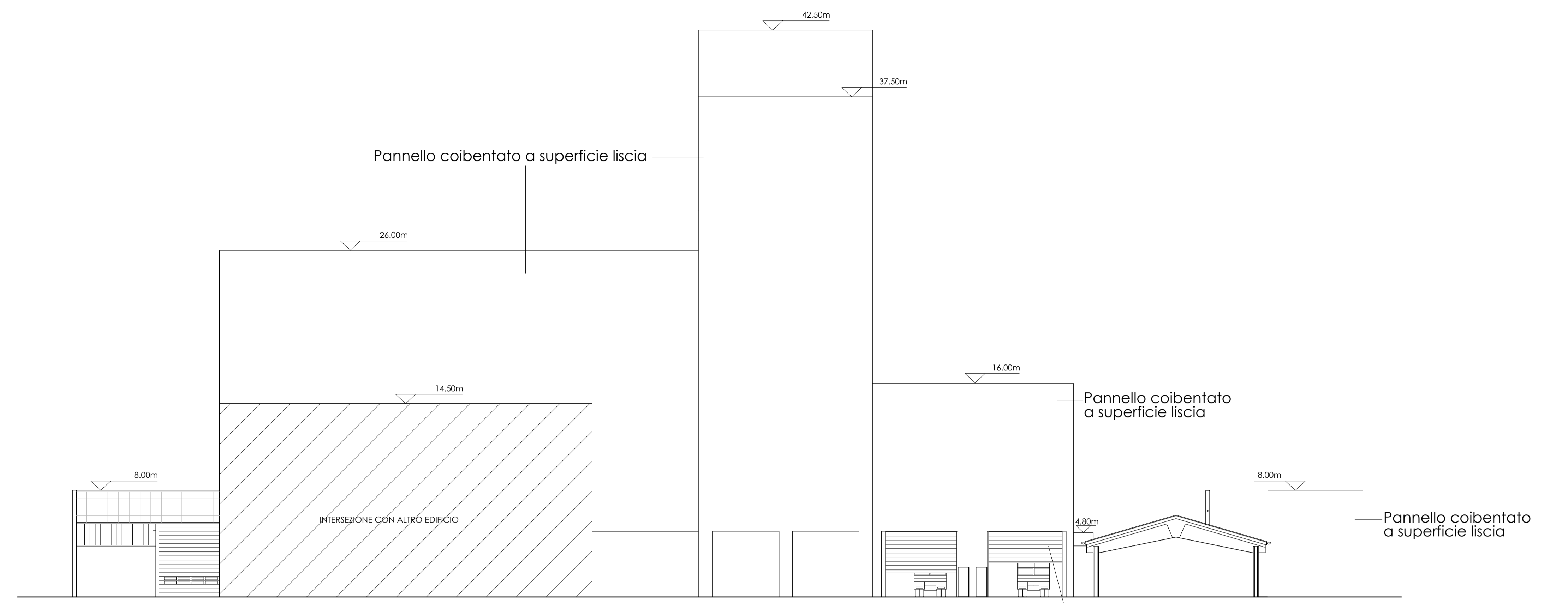

VISTA EST 3

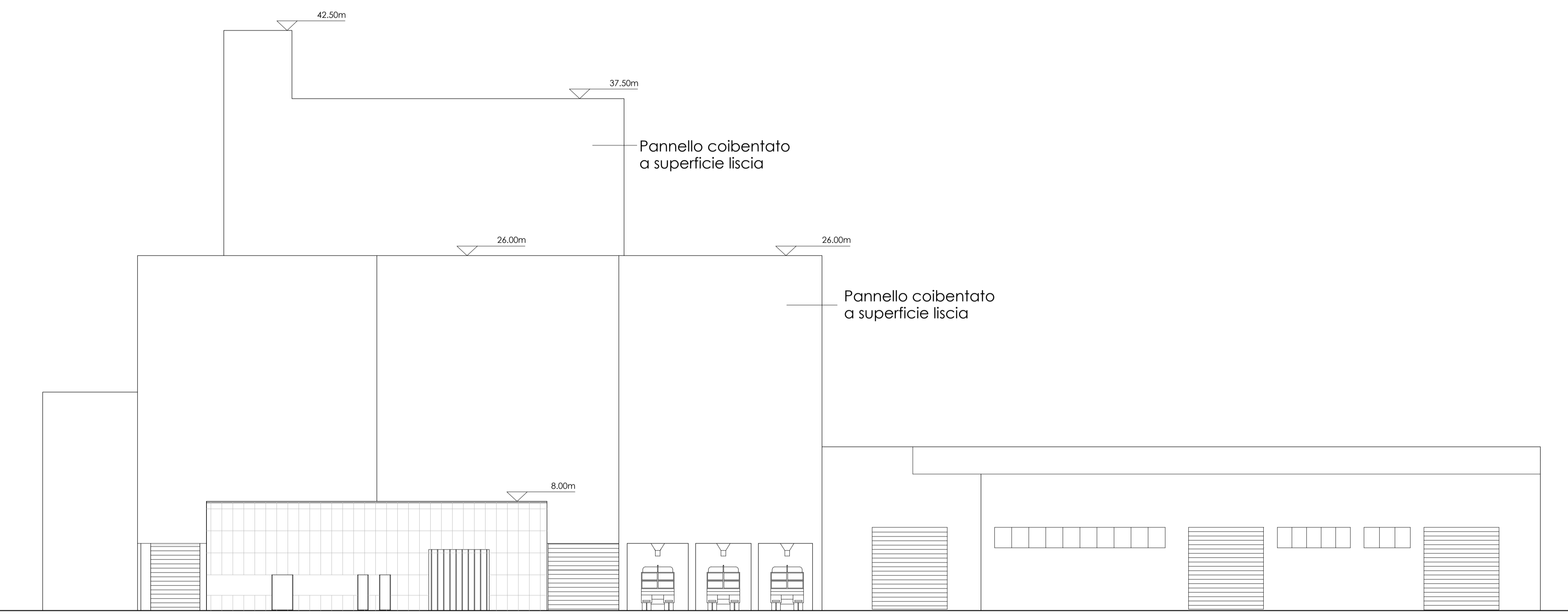

VISTA SUD 2

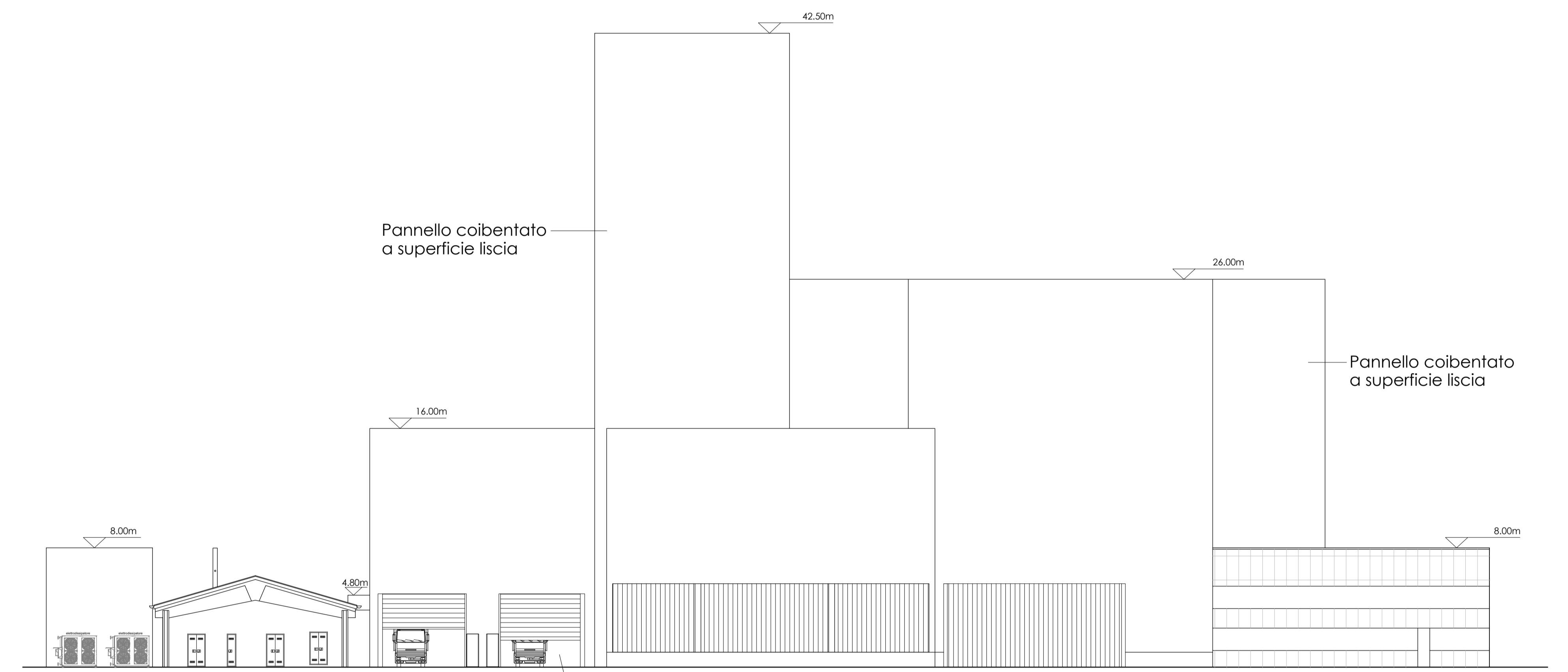

VISTA OVEST 3

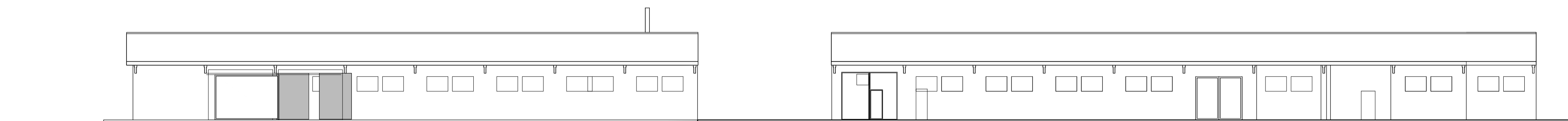

PROSPETTO SUD 3

PROSPETTO SUD 3

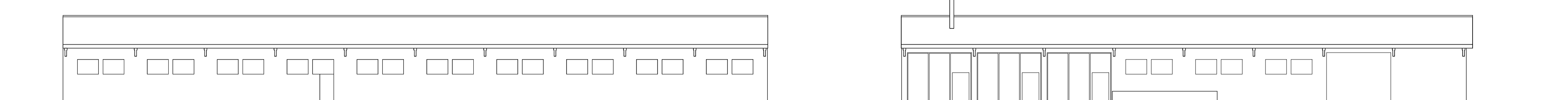

PROSPETTO NORD 3

PROSPETTO NORD 3



PROSPETTO OVEST 2

PROSPETTO EST 2

PROSPETTO OVEST 4

PROSPETTO EST 4

LEGENDA

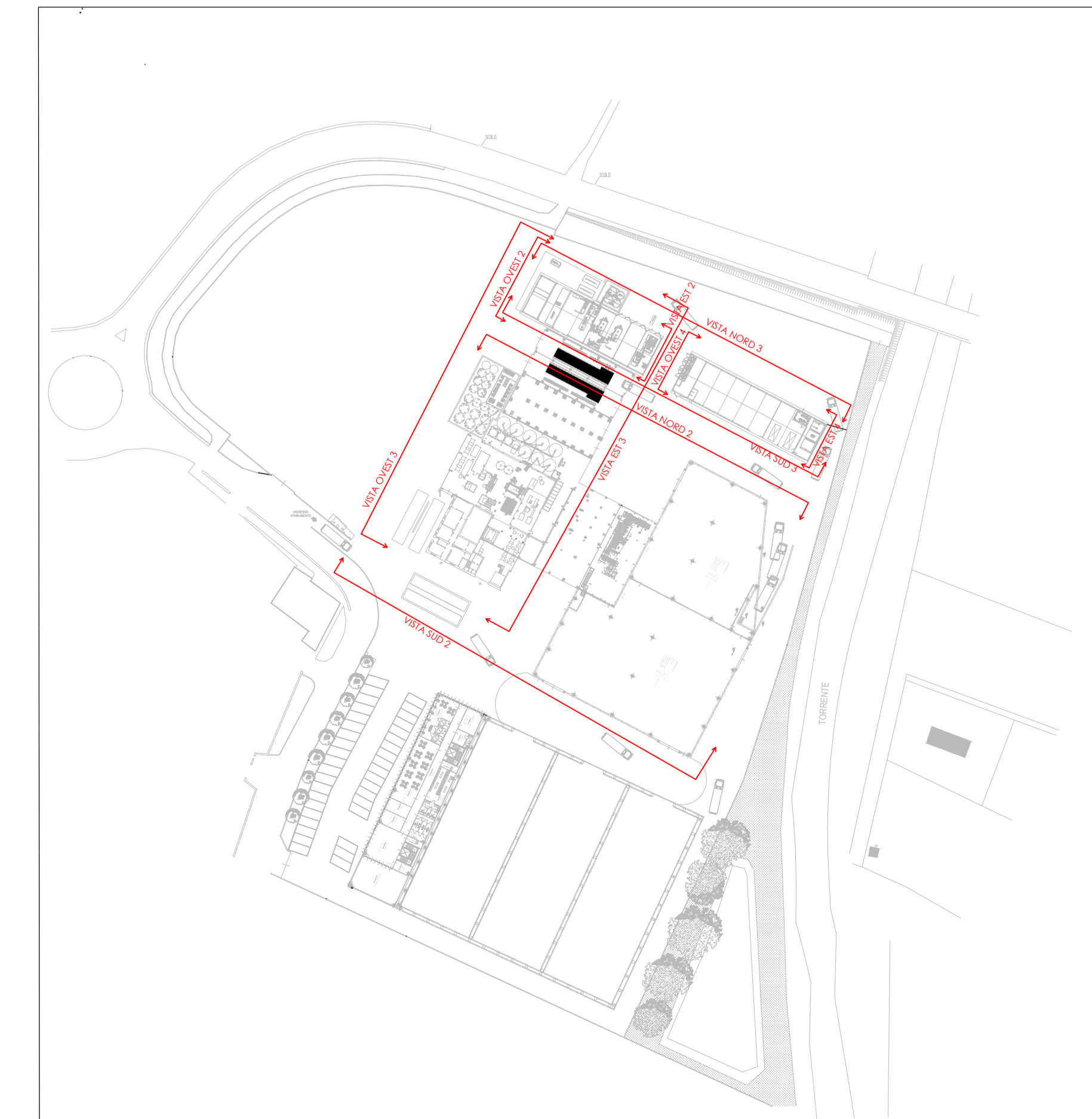

COMUNE DI MALO  
PROVINCIA DI VICENZA

**AMPLIAMENTO SITO PRODUTTIVO DITTA NATCOR**

**Sito**  
Via Fondomuri, 43  
36034 - S. TOMO DI MALO (VI)

**Proprietà**  
NATCOR S.r.l.  
VIA FONDOMURI, 43 - MALO (VI)

**Condizione**  
FANIN S.r.l.  
VIA FONDOMURI, 43

**Progetto APPROVATO**

**Descrizione**  
EDIFICI PRODUTTIVI ESISTENTI  
PROSPETTI

**Aut. Esautorato** **Scala**  
**7** **1:200**

**Emissione** **Data**  
Agosto 2022

**note**

**Ing. Claudio Faccio**

**Cod. pratica** **Responsabile** **Collaboratori**  
Ing. Claudio Faccio

**Fir.** **N° progressiva elaborato**  
II

A termini di legge il progettista è libero la proprietà di questo disegno con diritto di appalto o vendita comunque nato in corso di consumo sotto preventivo.