

LEGENDA:

- Nuova costruzione
- Demolizione

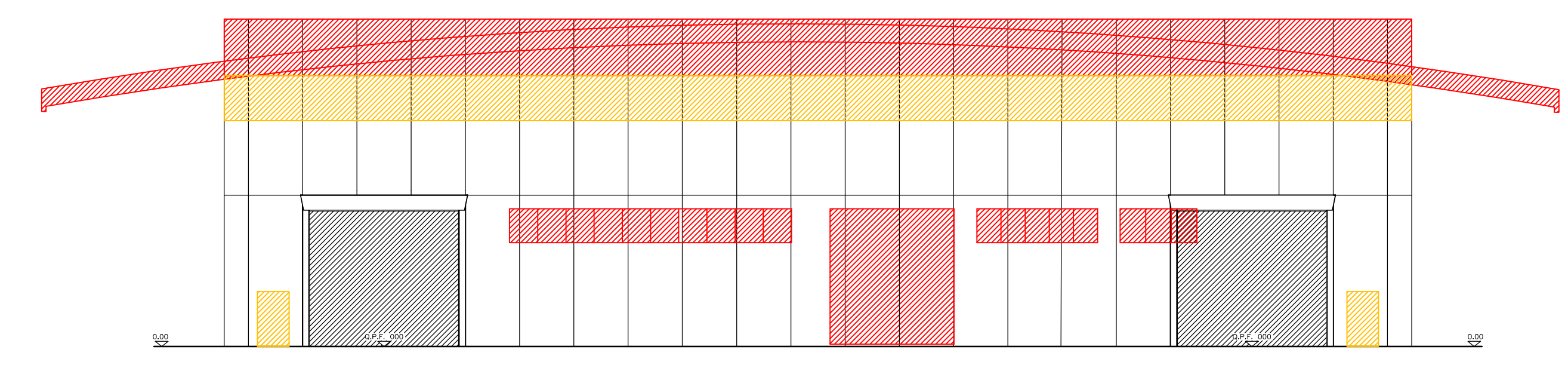

VISTA SUD 1

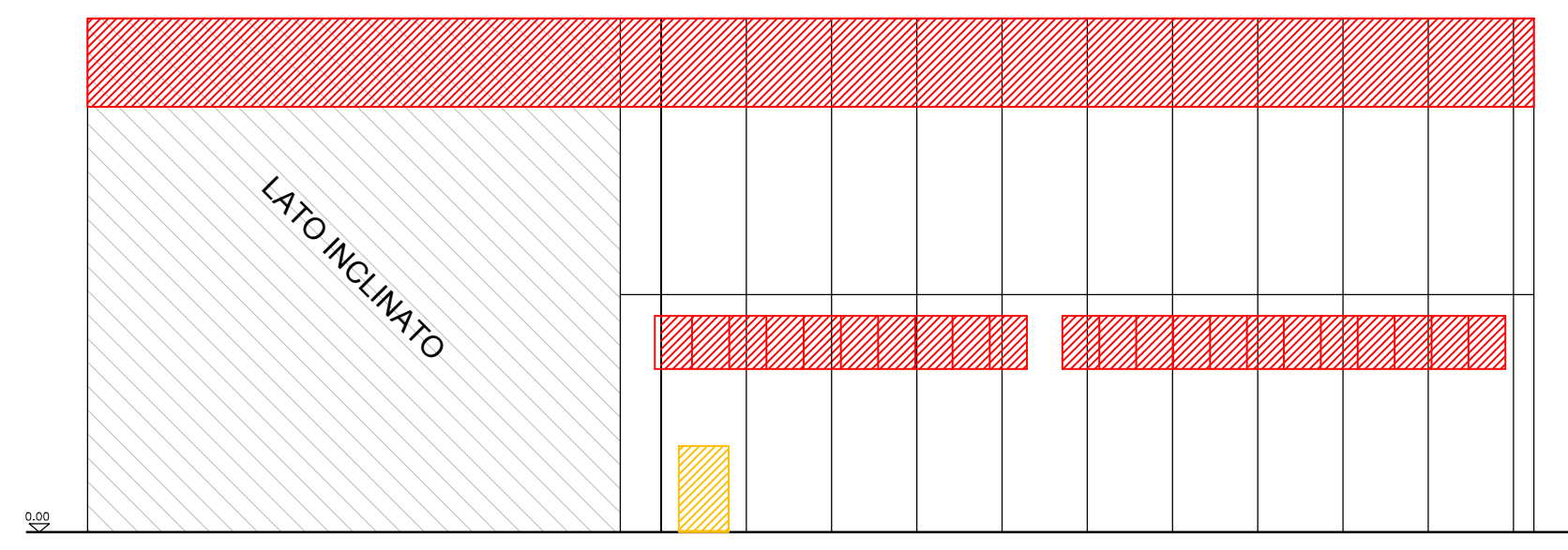

VISTA NORD 1

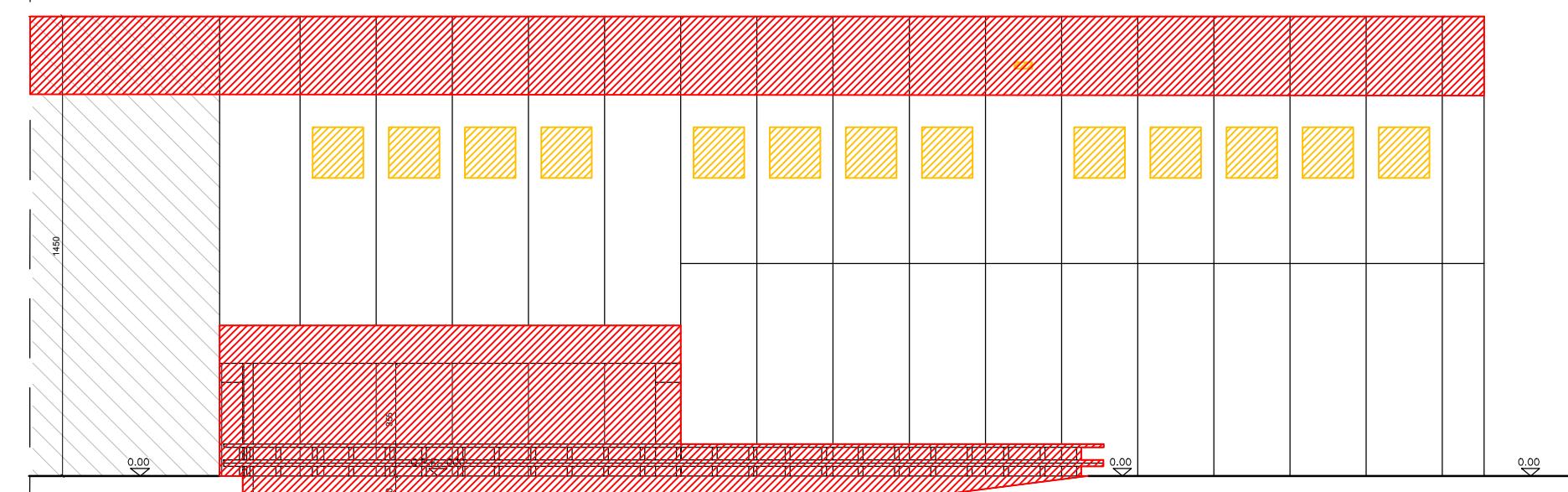

VISTA EST INCLINATA

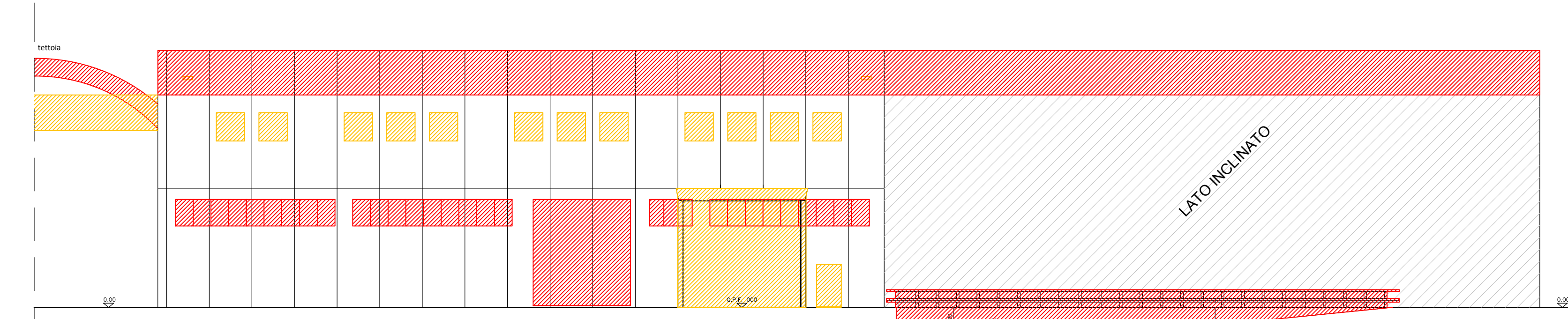

VISTA EST 1

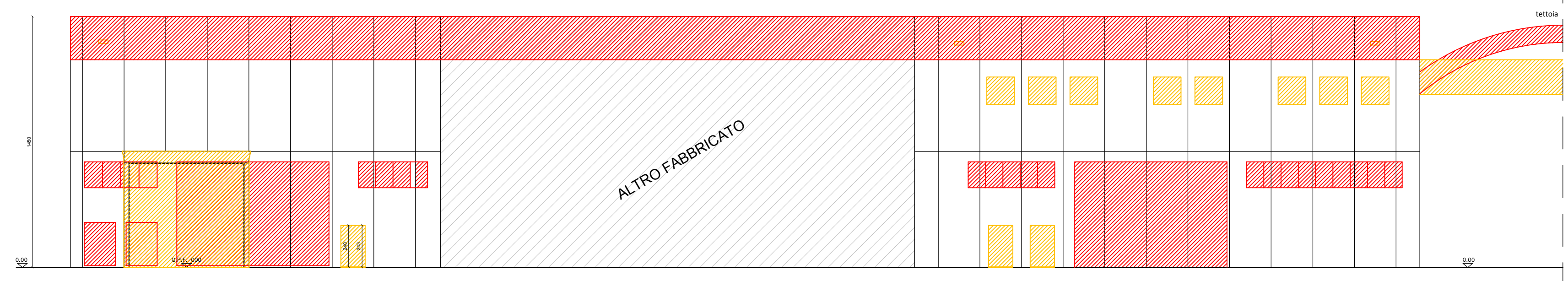

VISTA OVEST 1

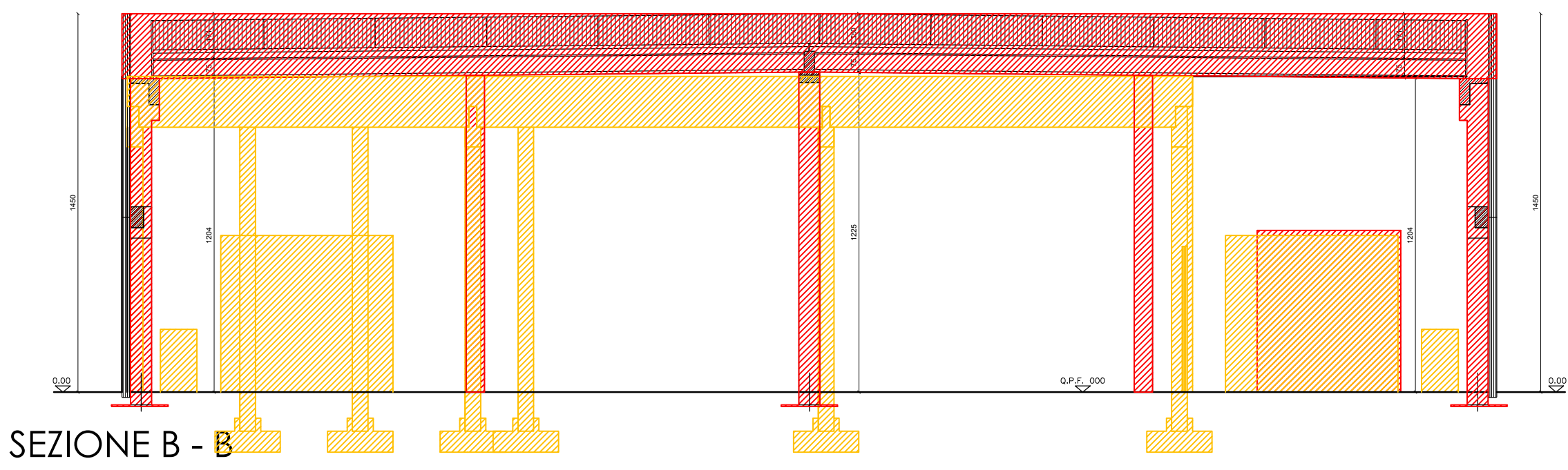

SEZIONE B - B

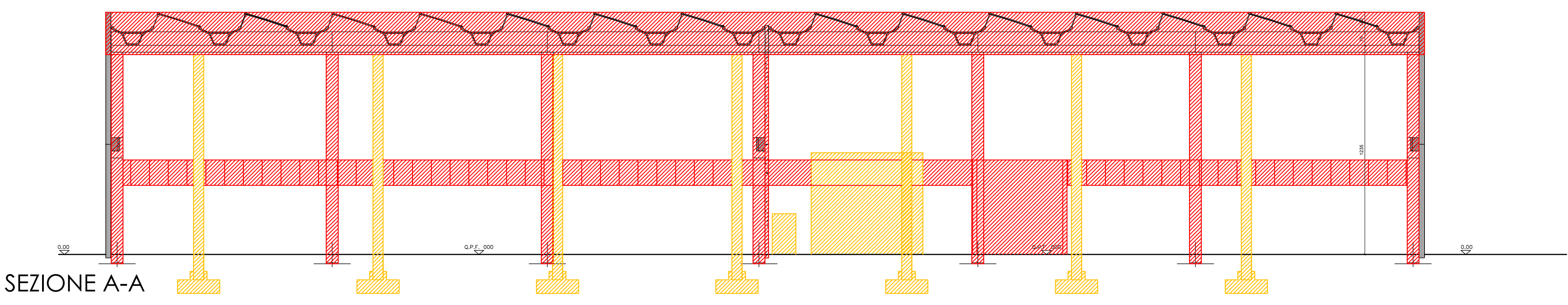

SEZIONE A - A

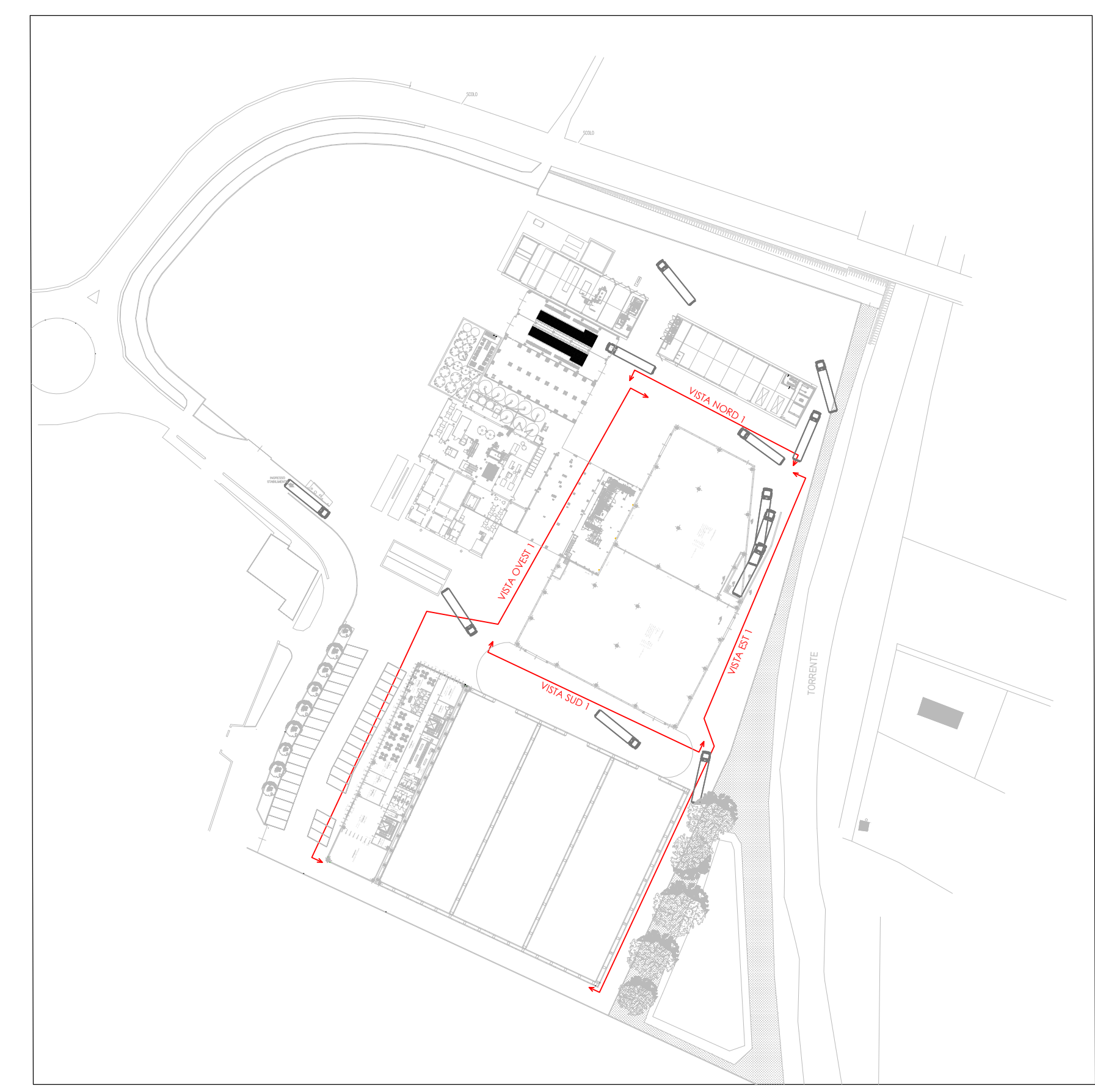

COMUNE DI MALO
PROVINCIA DI VICENZA

AMPLIAMENTO SITO PRODUTTIVO DITTA NATCOR

Sito
Via Fondomuri, 43
36034 - S. TOMO DI MALO (VI)

Proprietà
NATCOR S.r.l.
VIA FONDOMURI,43 - MALO (VI)

Conduttore
FANIN S.r.l
VIA FONDOMURI, 43

Fase
PROGETTO ESECUTIVO - VARIANTE

Descrizione
**NUOVO EDIFICIO PRODUTTIVO
PIANTE, PROSPETTI E SEZIONI - SINOTTICA**

N. Elaborato **Scala**
6-A **1:200**

Emissione **Data**
Agosto 2022

note

Ing. Claudio Faccio

| | | |
|----------------------|---------------------|---------------------------------|
| Coef. pratica | Responsabile | Collaboratori |
| | Ing. Claudio Faccio | |
| File | | N° progressivo elaborato |
| | | // |

A termini di legge il progettista si riserva la proprietà di questo disegno con divieto di riproduzione o renderlo comunque noto in carenza di consenso scritto preventivo.