Protocollo p_vicenzprov GE2022/0020258 del 08/07/2022 - Pag. 1 di 1

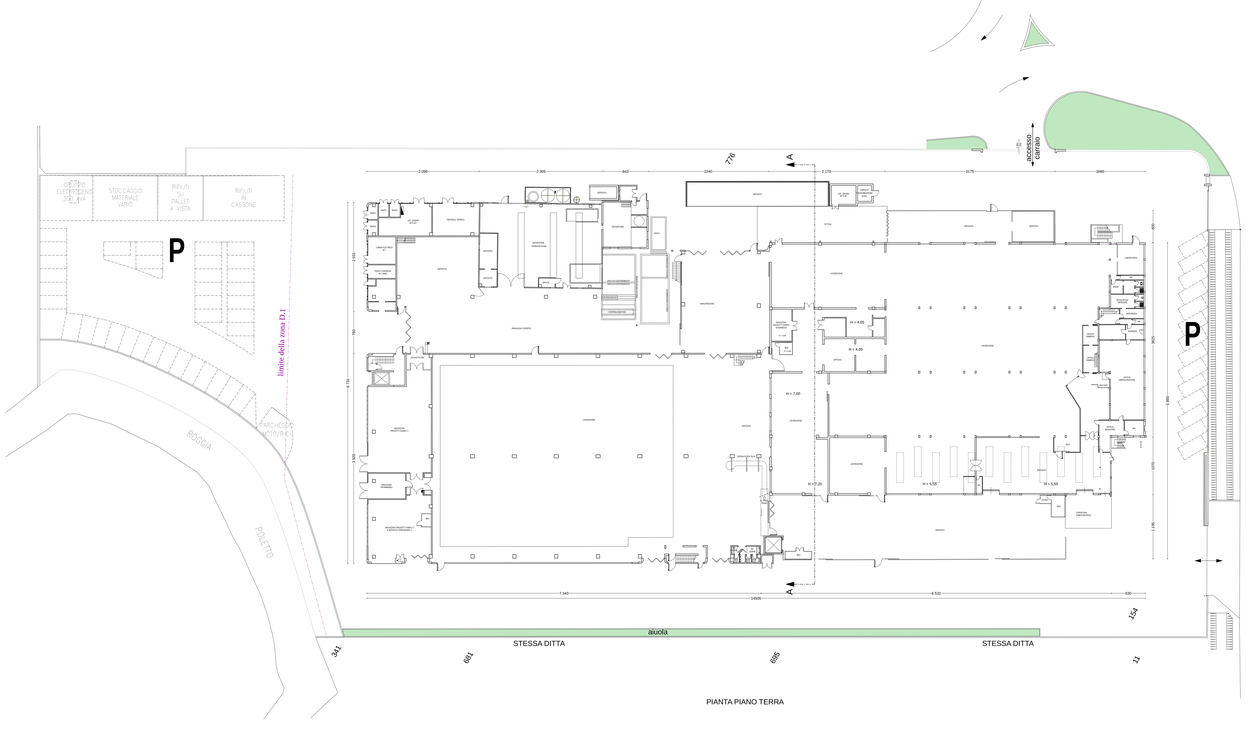

PIANTA PIANO TERRA

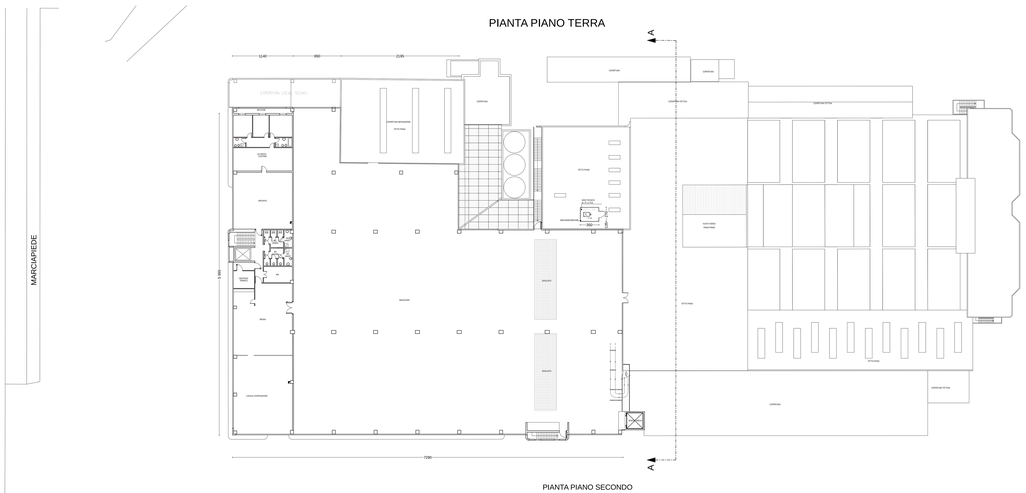

PIANTA PIANO TERRA

PIANTA PIANO SECONDO

COMUNE DI ALTAVILLA VICENTINA		PROVINCIA DI VICENZA
PROGETTO:	PERMESSO DI COSTRUIRE N. 04/2019 IN SANATORIA del 13/02/2019	Data: 21/06/2022 Aggiornamento:
DISEGNO:	Stralcio progetto Piante e Sezione	Disegnatore: Arch. Lia Bonato Scala disegno: 1:200
COMMITTENTE:	TOBALDINI SPA	TAVOLA N°:
IL PROGETTISTA *firmato digitalmente*	IL COMMITTENTE	

STUDIO DELLA VECCHIA S.R.L. SOCIETA' DI INGEGNERIA
Vicenza (VI), Via G. Migliorini n° 2 — Tel. 0444 323222, Fax. 0444 315808
E-mail: giulio@delavecchia-ing@gmail.com — PEC: giulio@delavecchia-ing@pec.it

COMUNE DI ALTAVILLA VICENTINA
PROVINCIA DI VICENZA
SPORTELLO UNO *EDILIZIA*

Prot. n. 10323

Codice Pratica: **04/19/E12**

Pratica Edilizia n. **04/2019**

Marca da bollo
Impresa identificativo
01171820244
Prot. 2019

PERMESSO DI COSTRUIRE N. 04/2019
IN SANATORIA

(Art. 36 e 46 D.P.R. 6/6/2001 N. 380 – Art. 36 D.L. 179 / 17/10/2012 DEL 5-ter)

Codice pratica SUAP - **08152290244-20122018-1023**

IL DIRETTORE DELLA TERZA AREA
SPORTELLO UNICO PER L'EDILIZIA

Vista la domanda di permesso di costruire presentata, attraverso il portale SUAP, in data 24/02/2018 e annotata al protocollo dell'ente comunale in data 27/12/2018 con n. 10572 della Ditta **TOBALDINI S.P.A.**, con sede in ALTAVILLA VICENTINA (VI), VIA OLMO 11, tendente a ottenere il permesso di costruire in sanatoria **ACCERTAMENTO DI CONFORMITA' PER MODIFICHE INTERNE, PROSPETTICHE E INCREMENTO SUPERFICIE COPERTA DI CAPANNONE INDUSTRIALE (PRATICA n. SUAP 08152290244-20122018-1023)** su **VIA OLMO** sull'area identificata al catasto in Sezione Unica, **Foglio 2 mappale 154**;

Assistito dal: la Ditta Concessionaria TOBALDINI S.P.A. **ha** inoltre per richiedere il suddetto permesso di costruire, come risulta dalla documentazione agli atti;

Visto la documentazione allegata alla domanda e gli elaborati di progetto a firma: **DALLA VECCHIA GUIDO** con studio in NOVEZZO (VI) VIA G. ALIGHIERI, 1 iCad. Fax: 0ILGUIS2140113400C;

Visto il verbale istruttoria della pratica n°12019 in data 22/01/2019;

Dato atto che, ai fini dell'rilascio del presente permesso di costruire e sulo internamente versato il contributo di costruzione, pari complessivamente a **€ 1.000,00** quale quota di contributo di costruzione, pari a **€ 1.000,00** quale quota urbanizzazione primaria, **€ 655,00** quale quota contributo di costruzione secondaria, ed **€. 1.019,24** quale quota contributo di costruzione afferenti alla quota di monetizzazione ambientale, per complessivi **€. 2.665,67 (Ventiquattro in data 07/02/2019).**

Vista la documentazione presentata, acquisita il portale SUAP, in data 5/02/2019, quale integrazione dell'istanza di sanatoria;

Vista la conformità urbanistica del progetto alle norme igienico sanitarie;

Visto il regolamento Edilizio Comunale vigente e gli strumenti urbanistici comunali;

Vista la Legge regionale 27 giugno 1985, n. 61 e successive modifiche ed integrazioni;

Vista la Legge 5 gennaio 1955, n. 12 e successive modifiche ed integrazioni;

Vista la Legge 5 marzo 1990, n. 46 e 9 gennaio 1991, n. 10 ed i relativi regolamenti di attuazione;

Visto il Nuovo Codice della Strada ed il relativo regolamento di esecuzione;

Visti gli art. 6, comma 2, della Legge 15 maggio 1997 n. 127 e 2, comma 12, della Legge 16 giugno 1998 n. 191;

Vista il D.P.R. 06/06/2001 n. 380, come modificato dal D.Lgs. 27/12/2002 n. 301;

Vista il D.P.R. 07/09/2010 n.160

RILASCIA PERMESSO DI COSTRUIRE IN SANATORIA

alla Ditta **TOBALDINI S.P.A.**, con sede in ALTAVILLA VICENTINA (VI), VIA OLMO S.P. 11, iid (P.I. 00171230244) per l'intervento di cui trattasi secondo il progetto presentato ed allegato quale parte integrante del presente atto, notulo agli atti e libero del tutto e salvo l'osservanza delle normative richiamate in premessa e delle prescrizioni generali e particolari appresso indicate.

Altavilla Vicentina, li **13/02/2019**

IL DIRETTORE DELLA TERZA AREA
SPORTELLO UNICO PER L'EDILIZIA
Geom. Angelo Zigliotto

Allegati n. 14 (come da tabella F/to allegati)

Responsabile del procedimento: geom. Ivaccha Di Bello

Tabella F/to allegati
Allegato_01_08152290244-20122018-1023.001.P2F.P7M
Allegato_02_Fax: 18-PFI-Data-doi-F.atto.pdf.p7m
Allegato_03_Fax: 2C-PFI-Dovrapposizione.pdf.p7m
Allegato_04_08152290244-20122018-1023.007.P2F.P7M
Allegato_05_Fax: 28-PFI-Data-doi-F.atto.pdf.p7m
Allegato_06_Fax: 2C-PFI-Dovrapposizione.pdf.p7m
Allegato_07_08152290244-20122018-1023.010.P2F.P7M
Allegato_08_Fax: 38-PFI-Data-doi-F.atto.pdf.p7m
Allegato_09_Fax: 2C-PFI-Dovrapposizione.pdf.p7m
Allegato_10_Fax: 48-PCOP-Data-doi-F.atto.pdf.p7m
Allegato_11_Fax: 2C-PCOP-Dovrapposizione.pdf.p7m
Allegato_12_08152290244-20122018-1023.015.P2F.P7M
Allegato_13_Fax: 58-Dovrapposizione-Data-doi-F.atto.pdf.p7m
Allegato_14_Fax: 2C-Dovrapposizione-Dovrapposizione.pdf.p7m

PDC RILASCIATO