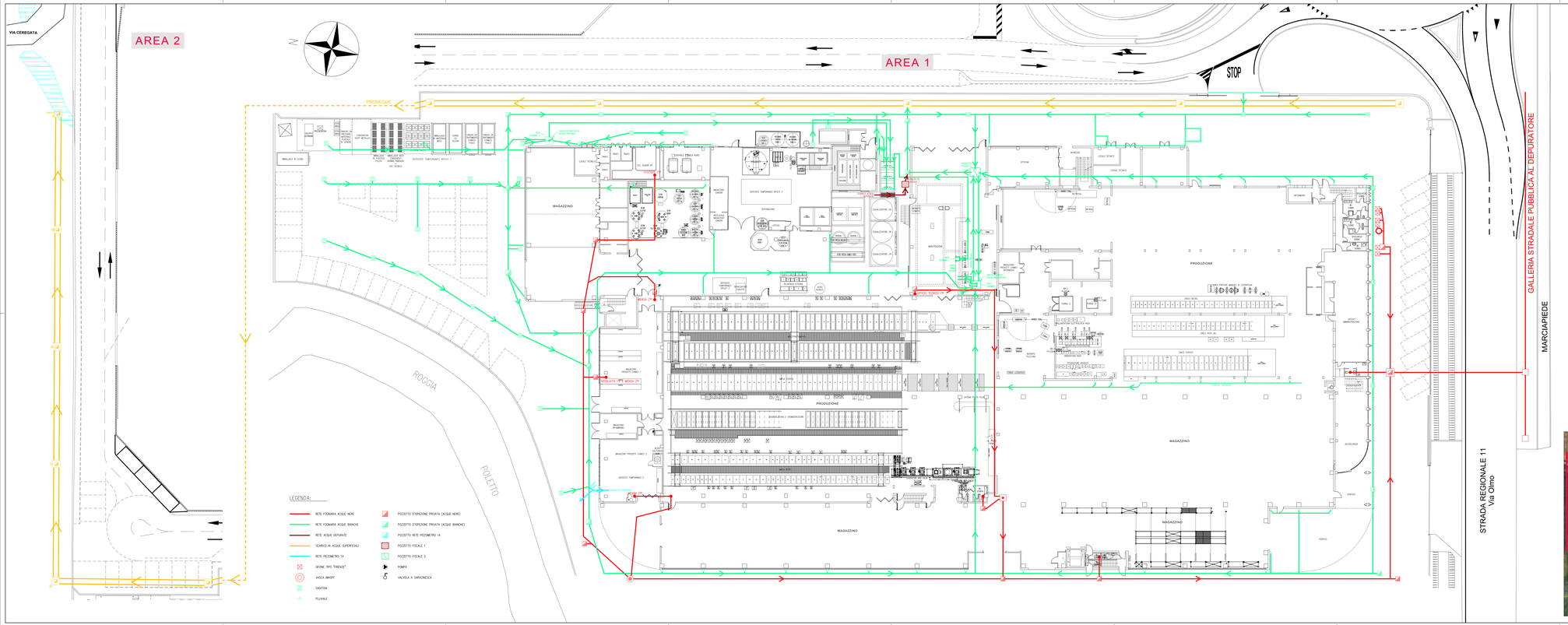

SCHEMA 1

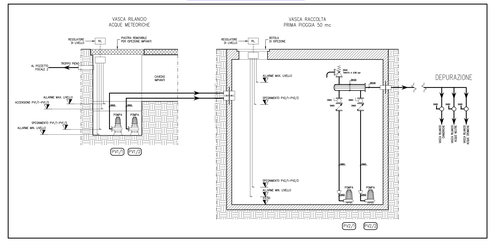

SCHEMA 2

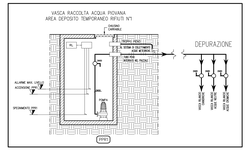

KEY PLAN

NR.	REVISIONE	DATA	FIRMA	VISTO	APPROVATO
1	MODIFICHE GENERALI	02/05/2022	AL	AL	AL
0	EMISSIONE DISEGNO	14/03/2022	AL	AL	AL

TIMBRO E FIRMA

TOBALDINI
TRATTAMENTI SUPERFICIALI METALLI
Via Olmo 5/R, 11 c/54 - 36077 - Altavilla Vicentina (VI)
Tel. (+39) 0444 348177
tobaldini@tobaldini.it - prevention.altavilla@tobaldini.it

CANTIERE: STABILIMENTO "51" VIA OLMO 5511 N°64 ALTAVILLA VICENTINA (VI)

OGGETTO: RETI FOGNARIE, DEI SISTEMI DI TRATTAMENTO, DEI PUNTI DI SCARICO E DELLA RETE PIEZOMETRICA - PUNTO B.21 (STATO DI FATTO)

COMMESSA: AL009
DATA: 15-05-2022
SCALA: 1:200
DISEGNATO: Lanzoni Per. Ind. Andrea
TAVOLA: SCA-01

Quanto disegno è proprietà riservata e non può essere copiato, riprodotto, mostrato senza autorizzazione scritta.