

Estratto Elaborato 1 - Piano di assetto del territorio (PAT) - Carta dei Vincoli e della Pianificazione Territoriale - Comune di Vicenza

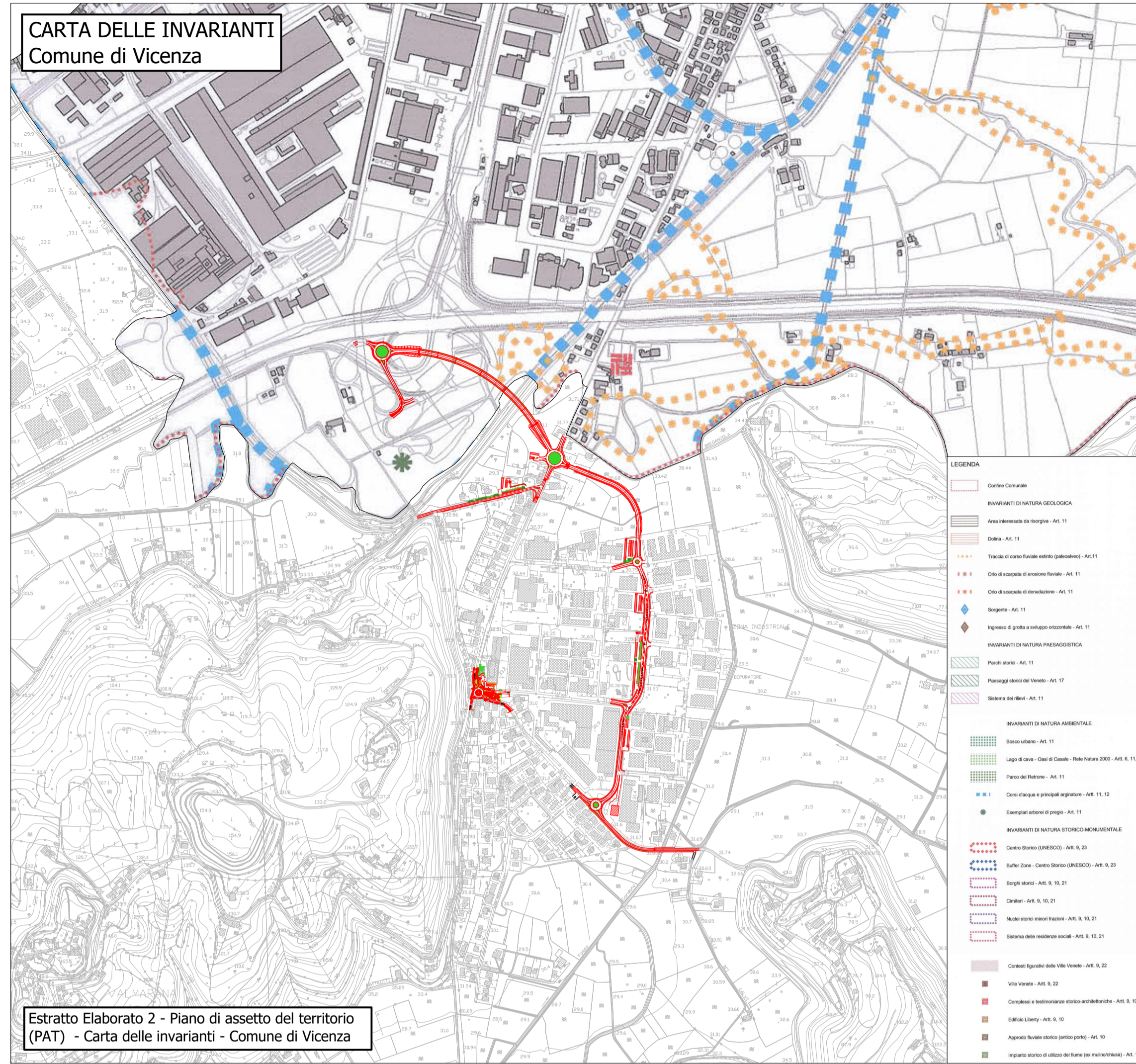

Estratto Elaborato 2 - Piano di assetto del territorio (PAT) - Carta delle invarianti - Comune di Vicenza

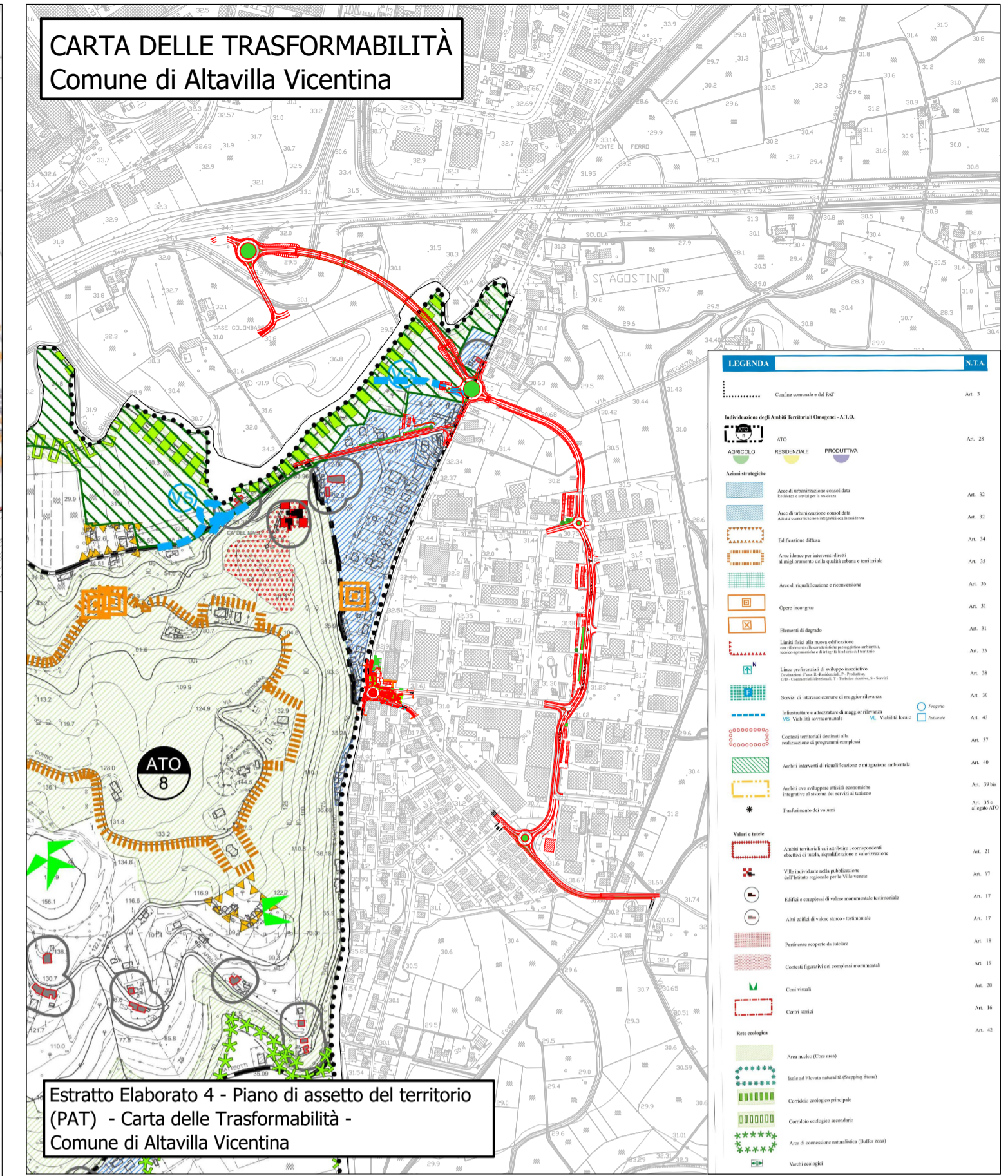

Estratto Elaborato 4 - Piano di assetto del territorio (PAT) - Carta delle Trasformabilità - Comune di Altavilla Vicentina

PAT Vicenza - 2 novembre 2010
Con delibera della Giunta Regionale del Veneto n. 2558

PAT Altavilla Vicentina - 28 novembre 2017
Decreto Presidente Provincia n. 99

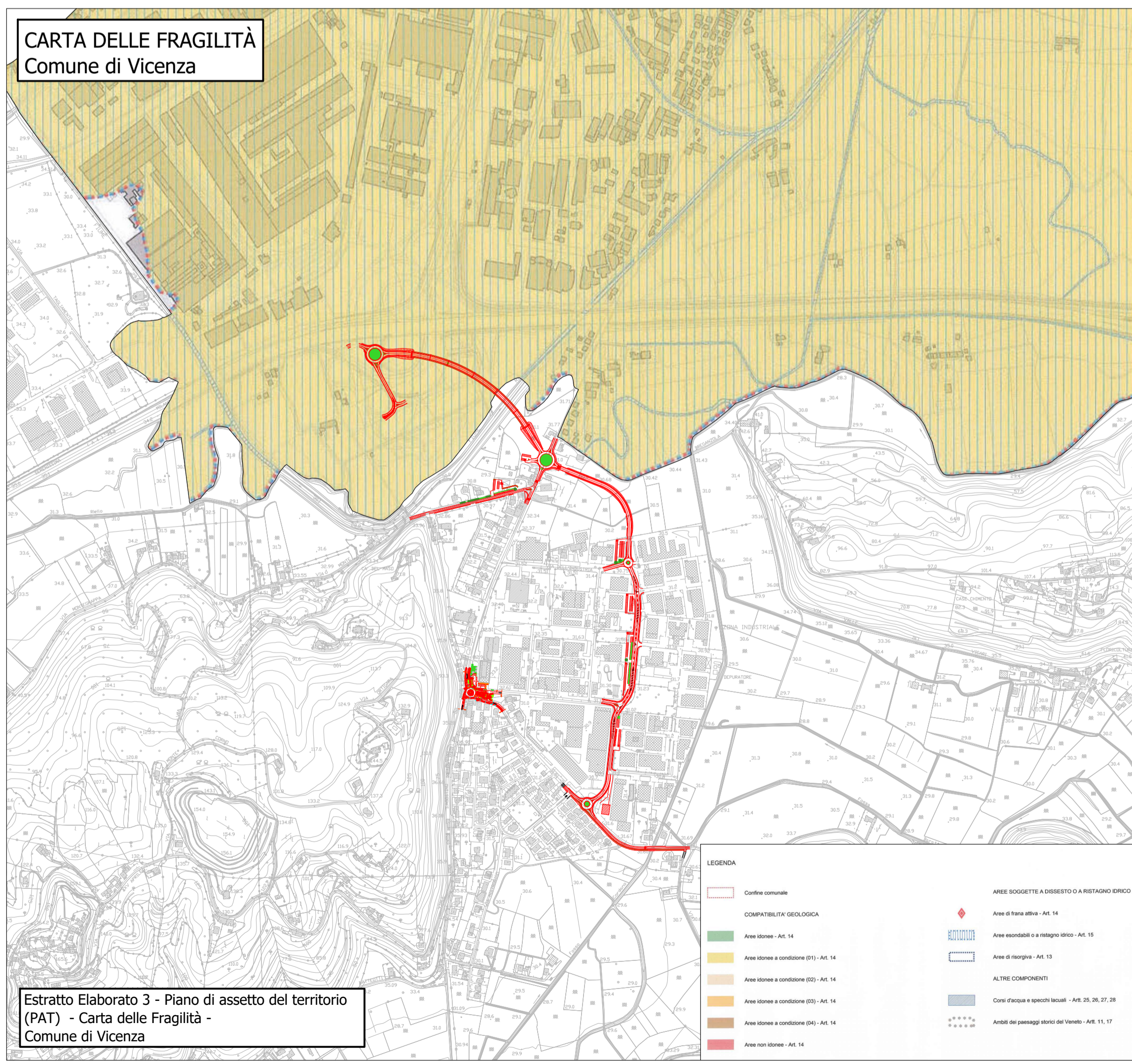
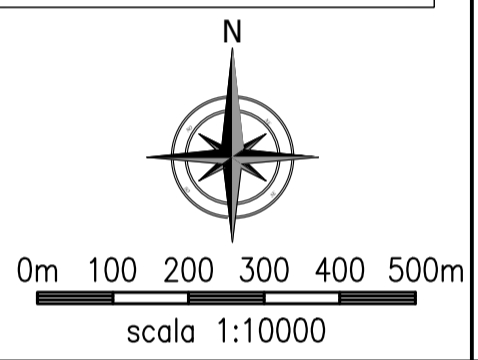

Estratto Elaborato 3 - Piano di assetto del territorio (PAT) - Carta delle Fragilità - Comune di Vicenza

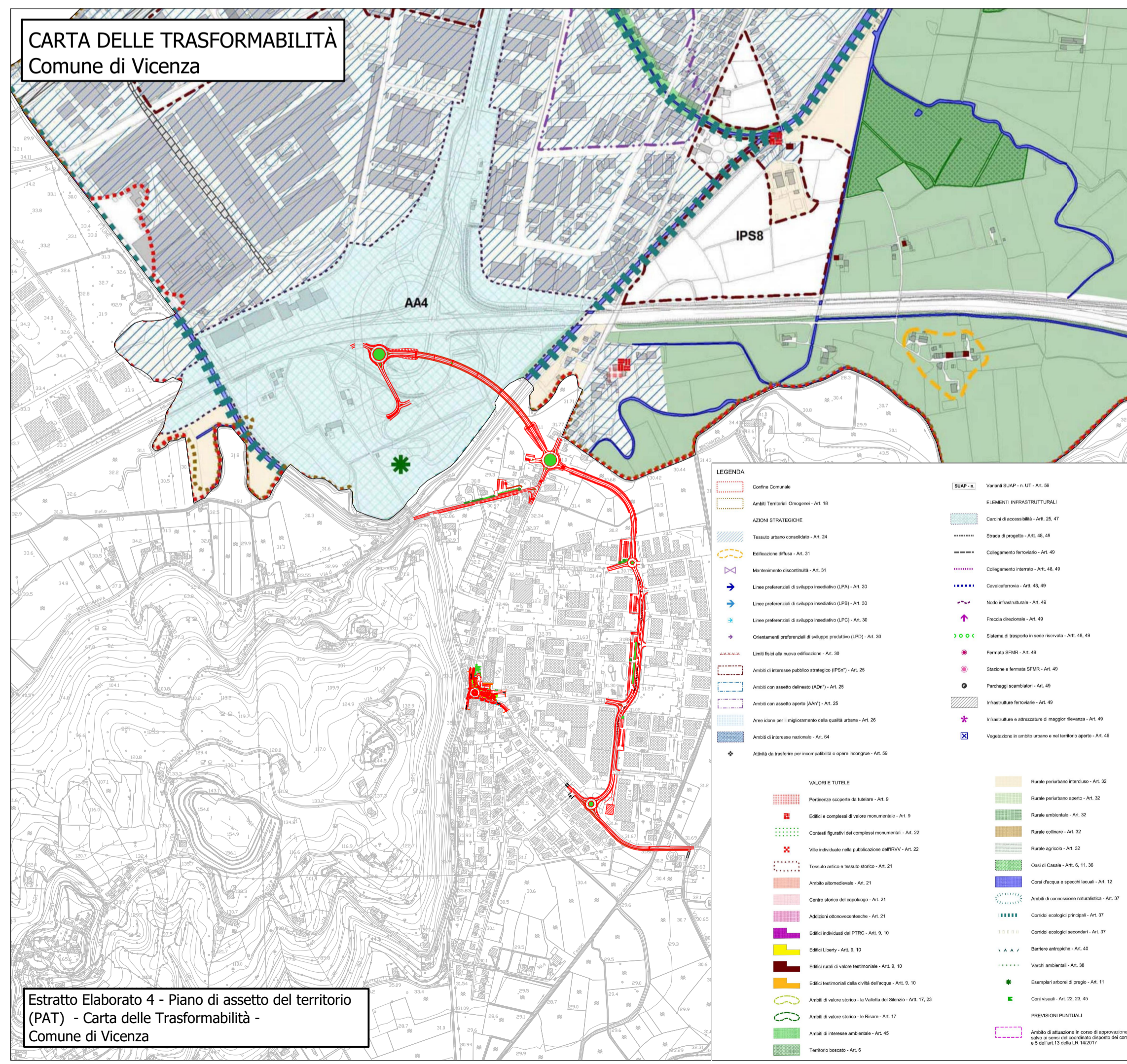

Estratto Elaborato 4 - Piano di assetto del territorio (PAT) - Carta delle Trasformabilità - Comune di Vicenza

Autostada Brescia Verona Vicenza Padova SpA
via Flavio Gioia, 71 - 37135 Verona
tel. +39 0458272222 Fax +39 0458200051
www.autobsp.it autobsp@autobsp.it direzione@pec.autobsp.it
FUNZIONE COSTRUZIONI AUTOSTRADALI

RIIA
CERTIFIED MANAGEMENT SYSTEM
ISO 9001 - ISO 14001
ISO 45001

Nuovo collegamento stradale tra la tangenziale sud di Vicenza e la viabilità ordinaria dei comuni di Arcugnano e Altavilla in provincia di Vicenza

PROGETTO DEFINITIVO

DATA Febbraio 2022
CUP G91B07000410005
WBS B2c.ARCUGN

Responsabile Unico del Procedimento
Arch. Roberto Becco

AUTOSTRADA BRESCIA-VERONA-VICENZA-PADOVA S.p.A
Funzione Costruzioni Autostradali

Direttore di Esecuzione del Contratto
Arch. Mirco Panarotto

R.T. **VIA**
INGEGNERIA

NET ENGINEERING

HIMR
INGEGNERIA E SERVIZI

Archeologo
Stefano TUZZATO

PROGETTISTA E RESPONSABILE INTEGRAZIONE TRA LE PRESTAZIONI SPECIALISTICHE: Ing. Francesco Nicchiarelli
CAPO PROGETTO: Ing. Umberto Lugli

ELABORATO STUDIO DI IMPATTO AMBIENTALE
Strumenti di pianificazione e sistema vincolistico
Piano di Assetto Territoriale - Comuni di Vicenza e Altavilla Vicentina

SCALA 1:10000
NOME FILE: ARCUGN\NH\FAC\SO_MLZZ\00_Z\DRLE\0006\DOOS4\PO1

Rev.	Data	Descrizione	Redazione	Controllo	Approvazione
P01	17-02-2022	Emissione	D.TOSATO	C.PANEGHETTI	F.NICCHARELLI

IL PRESENTE DOCUMENTO NON POTRÀ ESSERE COPIATO, RIPRODOTTO O ALTRIMENTI PUBLICATIONI, IN TUTTO O IN PARTE, SENZA IL CONSENSO SCRITTO DELLA AUTOSTRADA BRESCIA-VERONA-VICENZA-PADOVA S.p.A. OGNI UTILIZZO NON AUTORIZZATO SARÀ PERSEGUITO A NORMA A LEGGE.
THIS DOCUMENT MAY NOT BE COPIED, REPRODUCED OR PUBLISHED, EITHER IN PART OR IN ITS ENTIRETY, WITHOUT THE WRITTEN PERMISSION OF AUTOSTRADA BRESCIA-VERONA-VICENZA-PADOVA S.p.A. UNAUTHORIZED USE WILL BE PROSECUTED BY LAW.