PIANTA SCAVI E OPERE PROVVISIONALI

SCALA 1:200

L= 375.00m – n° 6 CAMPATE: 50.00+50.00+3x75.00+50.00

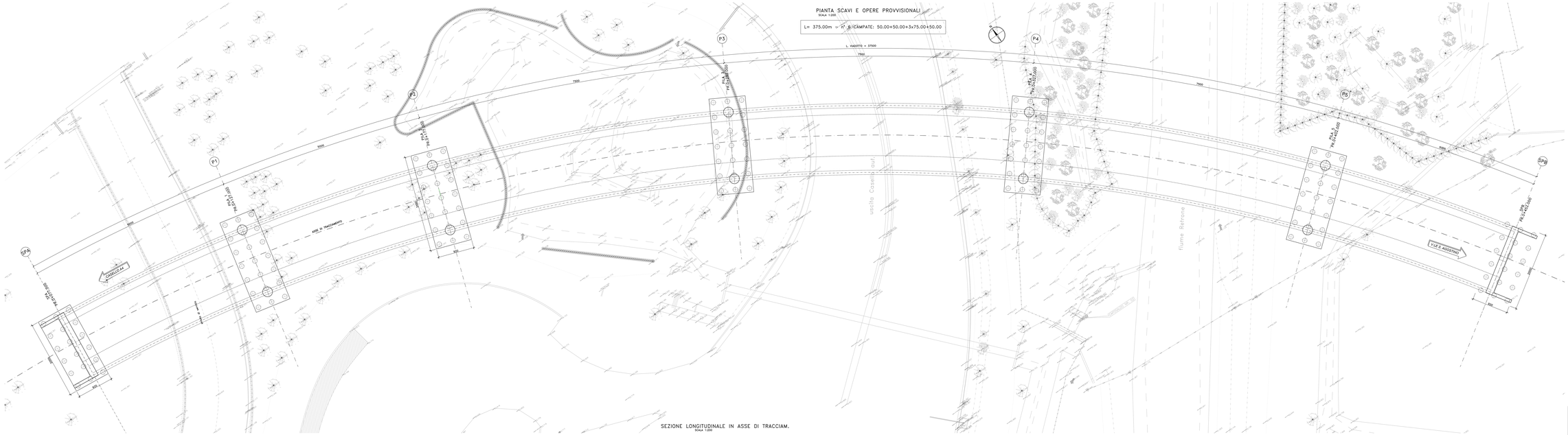

SEZIONE LONGITUDINALE IN ASSE DI TRACCIAM.

SCALA 1:200

L= 375.00m – n° 6 CAMPATE: 50.00+50.00+3x75.00+50.00

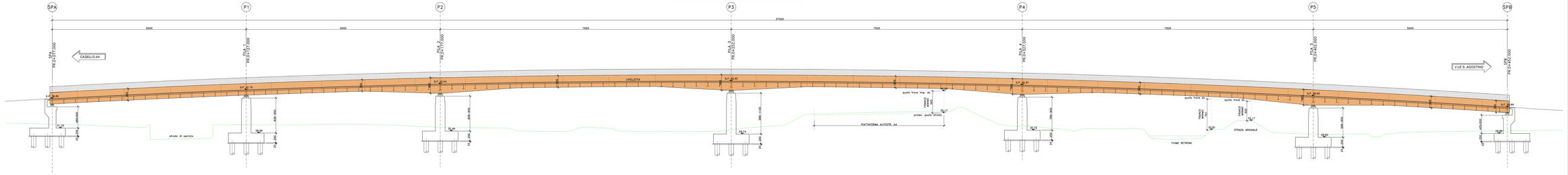

A4autostrada
Brescia Verona Vicenza Padova

Autostrada Brescia Verona Vicenza Padova SpA
Via Flavio Vespa, 67 - 37135 Verona
tel. +39 0458272322 - Fax +39 0458200921
www.autostradabvvpd.it - protocollo@pec.autostradabvvpd.it
FILIALE CONCESSIONARIA AUTOSTRADALE

RIR Tecnologie Sostenibili S.r.l.
Società con socio unico

Nuovo collegamento stradale tra la tangenziale sud di Vicenza e la viabilità ordinaria dei comuni di Arcugnano e Altavilla in provincia di Vicenza

PROGETTO DEFINITIVO

DATA	Febbraio 2022
CUP	D91B07000400005
WBS	E06 ARCUG

Responsabile Unico del Procedimento: Ing. Roberto Bacco

AUTOSTRADA BRESCIA-VERONA-VICENZA-PADOVA S.p.A.
Funzione Costruzioni Autostradali

Direttore di Esecuzione del Contratto: Arch. Mirco Pasquetto

R.T.I.: VIA ARCHITECTURE – NET ENGINEERING – EUROPE – ENGINEERING

Archeologo: Stefano TUZZATO

PROGETISTA E RESPONSABILE INTEGRAZIONE TRA LE PRESTAZIONI SPECIALISTICHE: Ing. Francesco Nicchiotti
CAPO PROGETTO: Ing. Umberto Lugli

ELABORATO: OPERE D'ARTE MAGGIORI
PONTE PO01 SUL FIUME RETRONE
Piante Fondazioni e sezione longitudinale

SCALA: varie

NOME FILE: ARCUG-NET-GE-GA-GA-MD_01-00-00.dwg

Project	Organizr	Volume	Location		Type	Role	Number	Subsidiary	Revision
ARCUGN	VNHT	SBP	S0	MLVI	01	Z	DP	CB	00003	D0D0S4	P01

No.	Data	Descrizione	Redatto	Controllo	Approvato
00	10.2021	Emissione	F.CORNELI	L.RAZA	F.NICCHIOTTI

PROPRIETÀ RIR TECNOLOGIE SOSTENIBILI S.R.L. - SOCIETÀ CON SOCIO UNICO - VIETATA LA RIPRODUZIONE ANCHE PARZIALE O PER ESTRATTO, SALVO PREVISTA AUTORIZZAZIONE SCRITTA