PIANTA IMPALCATO

SCALA 1:200

L= 375.00m – n° 6 CAMPATE: 50.00+50.00+3x75.00+50.00

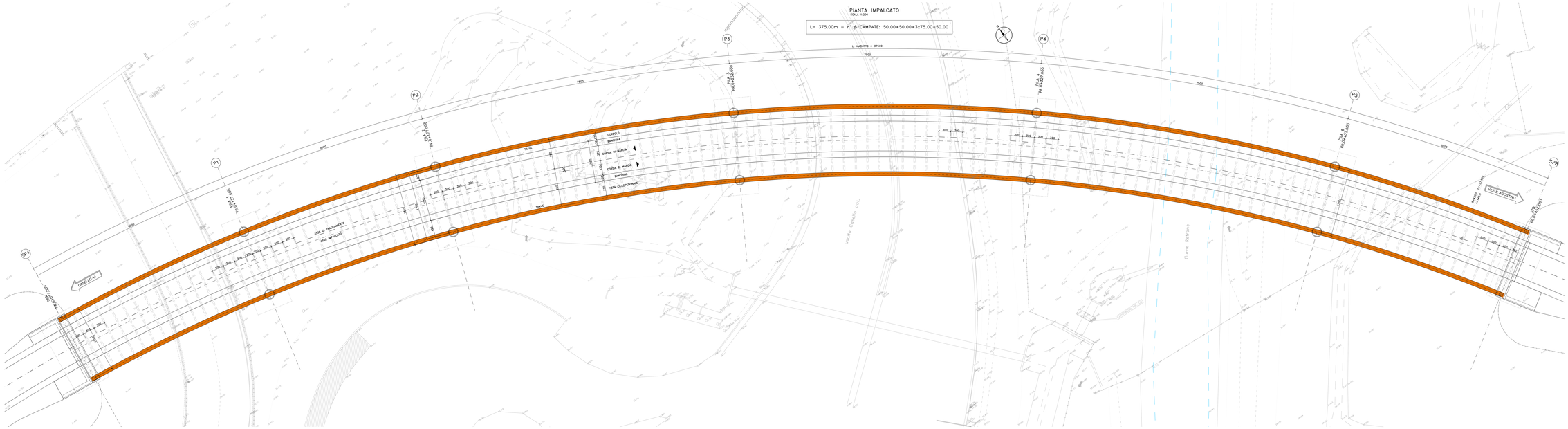

PROSPETTO VIADOTTO LATO DX

SCALA 1:200

L= 375.00m – n° 6 CAMPATE: 50.00+50.00+3x75.00+50.00

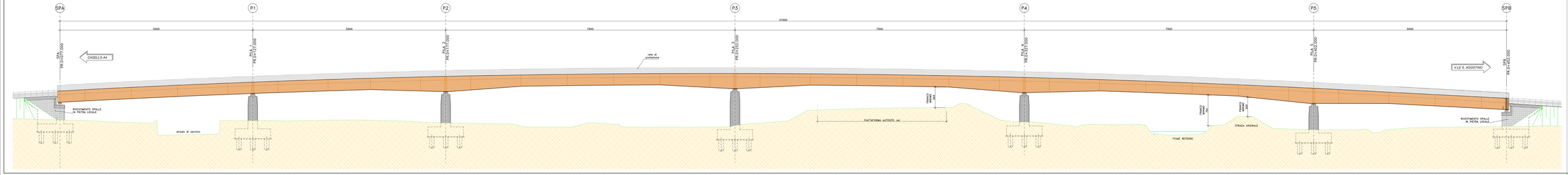

A4autostrada
Brescia| Verona| Vicenza| Padova

Autostrada Brescia Verona Vicenza Padova SpA
via Flavio Gioia, 71 - 37135 Verona
tel. +39 0458272322 - Fax +39 0458200911
www.autostradeitaliane.it - www.autostradeitaliane.it/pec-autostrade
PLANNING CONTRACTING AUTOSTRADE

RIR Tecnoingegneria

Nuovo collegamento stradale tra la tangenziale sud di Vicenza e la viabilità ordinaria dei comuni di Arcugnano e Altavilla in provincia di Vicenza

PROGETTO DEFINITIVO

DATA	Febbraio 2022
CUP	D91B07000400005
WBS	SI16.ARCUGN

Responsabile Unico del Procedimento: Ing. Roberto Bocci

AUTOSTRADA BRESCIA-VERONA-VICENZA-PADOVA S.p.A.
Funzione Costruzioni Autostradali

Direttore di Esecuzione del Contratto: Arch. Mirco Pasquetto

R.T.I.: VIA ENGINEERING NET ENGINEERING EUROMAS

Archeologo: Stefano TUZZATO

PROGETTISTA E RESPONSABILE INTEGRAZIONE TRA LE PRESTAZIONI SPECIALISTICHE: Ing. Francesco Nicolosi

CAPO PROGETTO: Ing. Roberto Lugli

ELABORATO: OPERE D'ARTE MAGGIORI
PONTE POGI SUL FIUME RETRONE
Pianta impalcato e prospetto

SCALA: varie

NOME FILE: AD-GA-WA-SP-GA-GA-WO_01-00-00

Project	Organizer	Volume	Location	Type	Role	Number	Subsidiary	Revision
ARCUGN	VNHT	SSP	SOL_MLVI	D7_Z	DP	CB	00002	DR0S4	P01

Rev.	Data	Descrizione	Redatto	Controllo	Approvato
01	10.2021	Emissione	F.COMELLI	L.FALZA	F.NICOLOSI

Il presente documento non può essere copiato, riprodotto o pubblicato in tutto o in parte, per qualsiasi scopo, senza l'autorizzazione scritta di Autostrade Italiane S.p.A. Qualsiasi utilizzo o affidamento da parte di terzi di quanto in esso riportato è illegittimo e pertanto vietato ai sensi della vigente legislazione in materia di tutela dei diritti d'autore e delle banche dati.