POZZETTO ISPEZIONE / RACCOLTA IN CLS ACQUE METEORICHE PER TUBAZIONI IN PVC

PIANTA

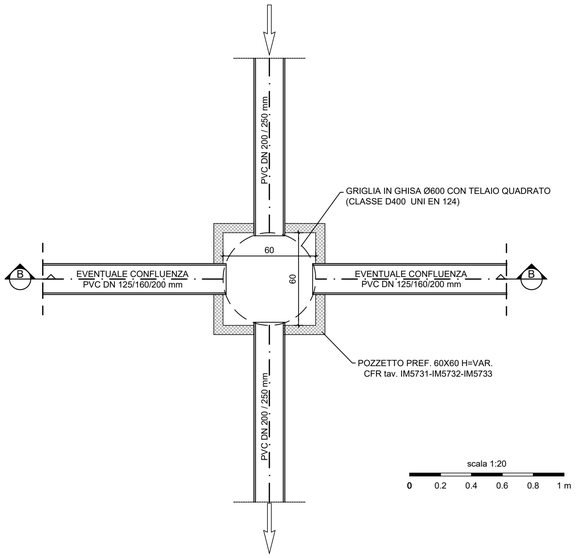

SEZIONE B-B

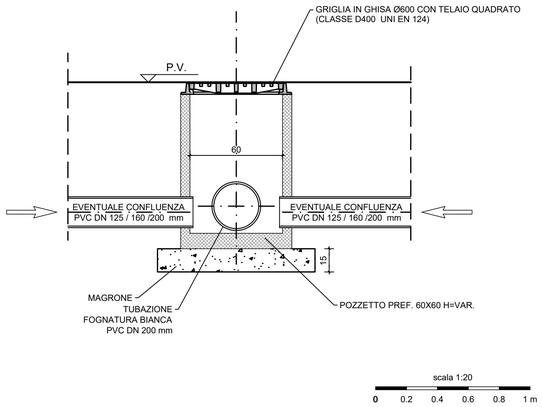

POZZETTO ISPEZIONE / RACCOLTA IN CLS ACQUE METEORICHE PER TUBAZIONI IN CLS

PIANTA

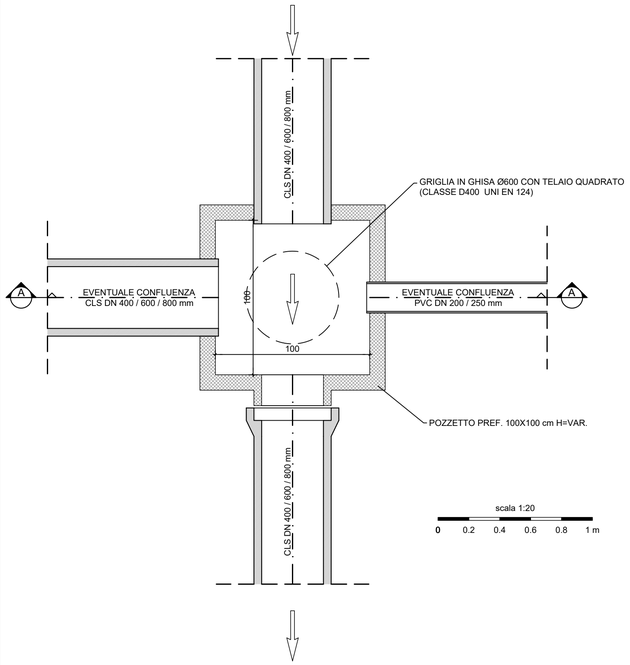

SEZIONE A-A

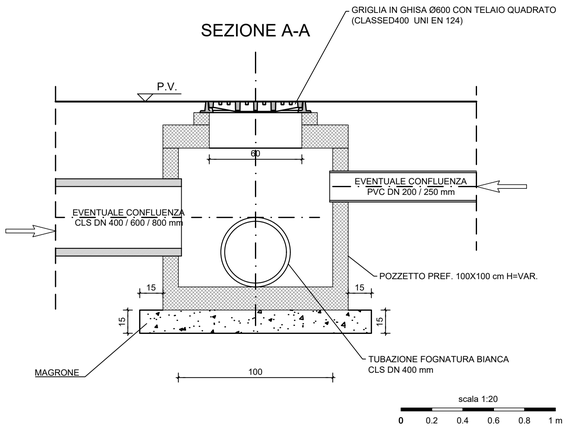

POZZETTO DI BYPASS VASCA PRIMA PIOGGIA

PIANTA

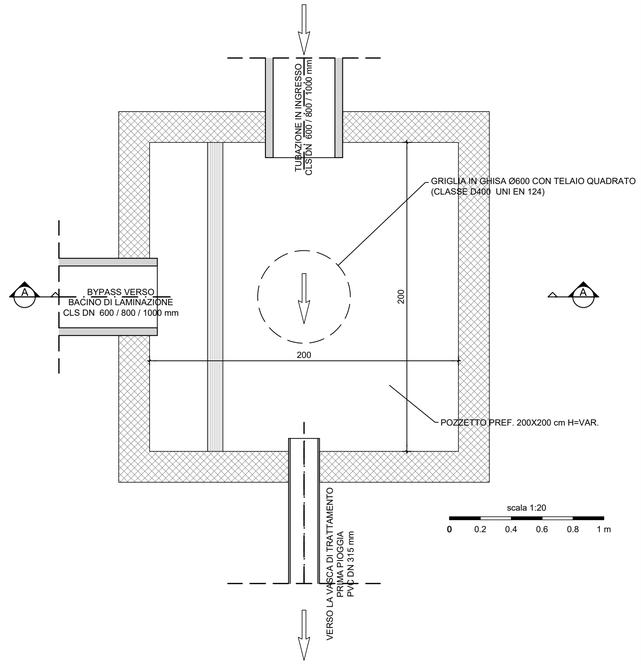

SEZIONE A-A

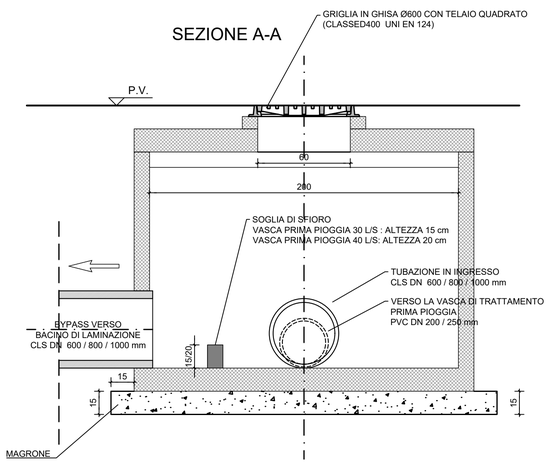

SEZIONE TIPO DI SCAVO

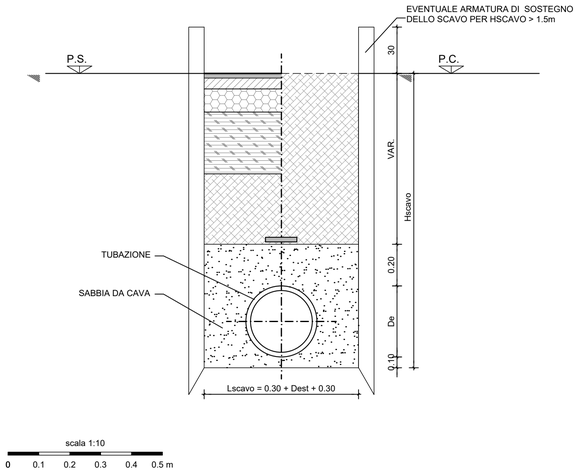

CARATTERISTICHE TUBAZIONE IN CLS

TUBAZIONE IN CALCESTRUZZO TURBOCENTRIFUGATO ARMATO (UNI EN 1916)
RESISTENTE AI CARICHI STRADALI DI 1ªCATEGORIA

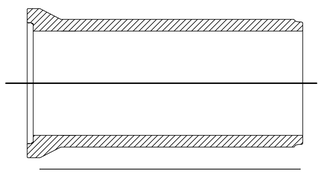

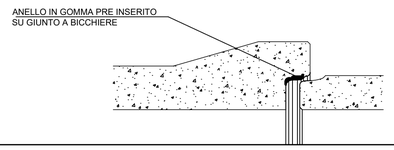

PARTICOLARE GIUNTO PER TUBAZIONI IN PVC

TUBAZIONE PVC-U SN8 UNI EN 1401-1 CON GIUNZIONE A BICCHIERE
CON GUARNIZIONE PREINSERITA A NORMA UNI-EN 681

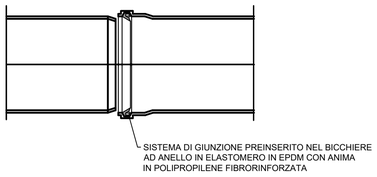

A4autostrada
Brescia| Verona| Vicenza| Padova

Autostrada Brescia Verona Vicenza Padova SpA
via Flavio Gioia, 71 37135 Verona
tel. +39 0458272222 Fax +39 0458200051
www.autobspd.it autobspd@autobspd.it direzione@pec.autobspd.it
FUNZIONE COSTRUZIONI AUTOSTRADALI

Member of CISQ Federation
RINA
CERTIFIED MANAGEMENT SYSTEM
ISO 9001 • ISO 14001
ISO 45001

Nuovo collegamento stradale tra la tangenziale sud di Vicenza e la viabilità ordinaria dei comuni di Arcugnano e Altavilla in provincia di Vicenza

PROGETTO DEFINITIVO

DATA	Febbraio 2022
CUP	G91B07000410005
WBS	B26.ARCUGN

Responsabile Unico del Procedimento
Arch. Roberto Beaco

AUTOSTRADA BRESCIA-VERONA-VICENZA-PADOVA S.p.A
Funzione Costruzioni Autostradali

Direttore di Esecuzione del Contratto
Arch. Mirco Panarotto

R.T.I.
ViA INGEGNERIA
NET ENGINEERING
HMR INGEGNERIA E SERVIZI

Archeologo
Stefano TUZZATO

PROGETTISTA E RESPONSABILE INTEGRAZIONE TRA LE PRESTAZIONI SPECIALISTICHE: Ing. Francesco Nicchiarelli
CAPO PROGETTO: Ing. Umberto Lugli

ELABORATO IDROLOGIA E IDRAULICA
Opere di drenaggio e presidio del corpo stradale
Elementi di drenaggio - Opere tipo e particolari

SCALA 1:1000

NOME FILE ARCUGN-VNHT-HDG-S0_ZZ-Z200_Z-DR-CD-0008

Project	Originator	Volume	Location	Type	Role	Number	Suitability	Revision
ARCUGN	VNHT	HDG	S0_ZZZZ00_Z	DR	CD	0008	D0S4	P01

Rev.	Data	Descrizione	Redazione	Controllo	Approvazione
P01	17-02-2022	Emissione	M. Venturini	F. Zennaro	F.NICCHIARELLI

IL PRESENTE DOCUMENTO NON POTRA' ESSERE COPIATO, RIPRODOTTO O ALTRIMENTI PUBBLICATO, IN TUTTO O IN PARTE, SENZA IL CONSENSO SCRITTO DELLA AUTOSTRADA BS-VR-VI-PD S.P.A.. OGNI UTILIZZO NON AUTORIZZATO SARA' PERSEGUITO A NORMA DI LEGGE.
THIS DOCUMENT MAY NOT BE COPIED, REPRODUCED OR PUBLISHED, EITHER IN PART OR IN ITS ENTIRETY, WITHOUT THE WRITTEN PERMISSION OF AUTOSTRADA BRESCIA-VERONA-VICENZA-PADOVA S.P.A.. UNAUTHORIZED USE WILL BE PROSECUTE BY LAW.