

Pratica N. 52/65

AP

COMUNE DI ORGIANO

PROVINCIA DI Vicenza

LICENZA EDILIZIA

IL SINDACO

Vista la domanda del Sig. STROBE CECILIO
intesa ad ottenere la licenza edilizia per (1) la costruzione di un capannone avicolo

in questo Comune, al mapp. n. 140, foglio n. A/VII° in Via Perara

- Esaminati i disegni del progetto, allegati alla domanda stessa;
Sentito il parere favorevole della Commissione Edilizia;
Sentita la relazione dell'Ufficio Tecnico Comunale;
Visto il parere dell'Ufficiale Sanitario;
Visti i regolamenti comunali di edilizia e d'igiene;
Vista la denuncia relativa all'imposta di consumo sul materiale da costruzione che sarà impiegato;
Vista la legge comunale e provinciale;

Il Capannone deve sorgere ad almeno 50 metri di distanza della strada
Comunale e dalla futura casa di abitazione e tenuto il più possibile
vicino ad uno dei due fossi posti al confine Sud e a Nord della pro-
prietà
Concede la

LICENZA EDILIZIA

al Sig. STROBE CECILIO

per l'esecuzione dei lavori di cui sopra, sotto l'osservanza delle vigenti disposizioni, ed in conformità al pro-
getto presentato e munito del visto di questo Ufficio Tecnico, progetto di cui si rende un esemplare.

La presente licenza è rilasciata senza alcun pregiudizio dei diritti e degli interessi dei terzi.

Il luogo destinato all'opera dovrà essere chiuso con assito lungo i lati prospicienti le vie o spazi pub-
blici. Agli assiti od altri ripari dovranno essere apposti, durante la notte, opportuni segnali luminosi in mo-
do da indicare l'ingombro.

Nessuna variante può essere apportata al progetto durante il corso dei lavori, senza la preventiva autoriz-
zazione da rilasciarsi dal Sindaco.

I lavori dovranno essere ultimati entro dall'inizio,
salvi i limiti di validità della presente per l'inizio stesso (..... (2) mesi).

(1) costruire oppure compiere notevoli rifacimenti.
(2) precisare il limite della validità previsto dal Regolamento comunale di edilizia.

legge ed ai regolamenti comunali, ed il proprietario e l'assuntore dei lavori sono entrambi responsabili di ogni eventuale inosservanza e dovranno curare che le opere siano condotte a termine a perfetta regola d'arte. ~~Il sottoscritto~~ Secondo quanto disposto con circolare n. 1082 del 7.10.1961 del Medico Provinciale, il fabbricato deve sorgere ad almeno 50 metri di distanza dalle abitazioni ed essere dotato di approvvigionamento di acqua corrente necessaria per opere di pulizia. L'asportazione dei rifiuti escrementizi deve essere eseguita prima delle ore 8 e dopo le ore 20 d'estate prima delle ore 10 e dopo le ore 16 d'inverno, e che prima che venga iniziata l'allevamento ottenere il nulla osta dell'Ufficiale Sanitario e del Veterinario Consorziabile.-

La data di inizio dei lavori dovrà essere immediatamente segnalata all'Ufficio Comunale per i controlli del caso.

Li 20 Agosto 1965



IL SINDACO

[Faint, mirrored text from the reverse side of the document, including 'LICENZA EDILIZIA']

AVVERTENZE

Qualora sia necessario occupare temporaneamente spazio o area pubblica, il concessionario deve richiedere all'Ufficio Comunale il preventivo nulla osta.

A cura del costruttore deve essere richiesta la tempestiva visita del rustico da parte del competente Ufficio comunale.

Ove si tratti di case per uso di abitazione di nuova costruzione o ridotte tali, i proprietari sono in obbligo di domandare al Sindaco, a lavori ultimati, il permesso di abitabilità.

Pratiche N. 52

Mod. 285-P4
EDILIZIA

COMUNE DI ORGIANO

PROVINCIA DI Vicenza

**Permesso di abitabilità
agibilità**

IL SINDACO

Vista la richiesta del Permesso di ~~abitabilità~~ agibilità presentata in data 30.11.1965
dal Sig. STROBE CECILIO

Visti i verbali d'ispezione in data 30.11.1965 dell'ufficiale Sanitario
Sig. BOMBARDA dr. Walter e Vet. PIASENTIN dr. Enzo data
dell'Ingegnere Sig. ===== a ciò delegato, dai quali
risulta che la ⁽¹⁾ costruzione del capannone avicolo ~~Quintavalle~~ ⁽²⁾
sita in Orgiano Via Perara N.
composta di N. Uno vani .-

è stata eseguita in conformità del progetto approvato in data 19.8.1965
ai sensi dell'art. 220 del T. U. Leggi Sanitarie 27 luglio 1934, n. 1265, e con l'osservanza delle norme dettate
dal Regolamento edilizio del Comune, che i muri sono convenientemente prosciugati e che non sussistono al-
tre cause d'insalubrità;

Visti gli articoli 221 e 226 del T. U. delle Leggi sanitarie sopracitato;

Visti gli art. del locale Regolamento d'Igiene;

Vista la ricevuta del versamento N. ===== in data ===== sul conto
corrente postale del Primo Ufficio I.G.E. di Roma comprovante il pagamento della tassa di concessione gover-
nativa di L.

AUTORIZZA

~~l'abitabilità~~ a tutti gli effetti di legge della ⁽¹⁾ costruzione del capannone avicolo con la
l'agibilità
⁽²⁾ osservanza delle retroindicate norme.-

con decorrenza dal giorno 1.12.1965

Orgiano il 1.12.1965 196

IL SINDACO



[Handwritten signature]

L'asportazione dei rifiuti escrementizi deve essere eseguita prima delle ore 8 e dopo le ore 20 d'estate e prima delle ore 10 e dopo le ore 16 d'inverno.-

I rifiuti: penne, escrementi e carogne devvno essere immediatamente sotterrati in fosse da praticare in vicinanza degli allegamenti o inceneriti (bruciati) in apposite stufe.-

IL SINDACO



30.11.1982

dell'ufficio sanitario

30.11.1982

DONNADA Dr. Walter e Vet. PIASANTIN Dr. Rinaldo

del delegato, del quale

del Comune di Orgiano

del Comune di Orgiano

del Comune di Orgiano

19.8.1982

del Comune di Orgiano

del Comune di Orgiano

del Comune di Orgiano

del Comune di Orgiano

del Comune di Orgiano

del Comune di Orgiano

del Comune di Orgiano

del Comune di Orgiano

del Comune di Orgiano

AUTORIZZAZIONE

del Comune di Orgiano

del Comune di Orgiano

del Comune di Orgiano

del Comune di Orgiano

del Comune di Orgiano



Pratica N. 1/1966

COMUNE DI ORGIANO

PROVINCIA DI Vicenza

LICENZA EDILIZIA

IL SINDACO

Vista la domanda del Sig. STROBE CECILIO

intesa ad ottenere la licenza edilizia per (1) la costruzione di un capannone avicolo.-

in questo Comune, al mapp. n. 140, foglio n. A/VII° in Via Perara

Esaminati i disegni del progetto, allegati alla domanda stessa;

Sentito il parere favorevole della Commissione Edilizia;

Sentita la relazione dell'Ufficio Tecnico Comunale;

Visto il parere dell'Ufficiale Sanitario;

Visti i regolamenti comunali di edilizia e d'igiene;

Vista la denuncia relativa all'imposta di consumo sul materiale da costruzione che sarà impiegato;

Vista la legge comunale e provinciale;

Il Capannone deve sorgere ad almeno 50 metri di distanza dalla strada comunale e dalla futura casa di abitazione e tenuto il più possibile all'altro capannone costruito in precedenza.-

Concede la

LICENZA EDILIZIA

al Sig. STROBE CECILIO

per l'esecuzione dei lavori di cui sopra, sotto l'osservanza delle vigenti disposizioni, ed in conformità al progetto presentato e munito del visto di questo Ufficio Tecnico, progetto di cui si rende un esemplare.

La presente licenza è rilasciata senza alcun pregiudizio dei diritti e degli interessi dei terzi.

Il luogo destinato all'opera dovrà essere chiuso con assito lungo i lati prospicienti le vie o spazi pubblici. Agli assiti od altri ripari dovranno essere apposti, durante la notte, opportuni segnali luminosi in modo da indicare l'ingombro.

Nessuna variante può essere apportata al progetto durante il corso dei lavori, senza la preventiva autorizzazione da rilasciarsi dal Sindaco.

I lavori dovranno essere ultimati entro ===== dall'inizio, salvi i limiti di validità della presente per l'inizio stesso (===== (2) mesi).

(1) costruire oppure compiere notevoli rifacimenti.

(2) precisare il limite della validità previsto dal Regolamento comunale di edilizia.

Per quanto non è esplicitamente citato nella presente licenza, si fa riferimento alle norme generali di legge ed ai regolamenti comunali, ed il proprietario e l'assuntore dei lavori sono entrambi responsabili di ogni eventuale inosservanza e dovranno curare che le opere siano condotte a termine a perfetta regola d'arte. Secondo quanto disposto con circolare n. 1082 del 7.10.1961 del Medico Provinciale, il fabbricato deve sorgere ad almeno 50 metri di distanza dalle abitazioni ed essere dotato di approvvigionamento di acqua corrente necessaria per opere di pulizia. L'asportazione dei rifiuti escrementizi deve essere eseguita prima delle ore 8 e dopo le ore 20 d'estate e prima delle ore 10 e dopo le ore 16 d'inverno, e prima che venga iniziata l'allevamento occorre ottenere il nulla osta dell'Ufficiale Sanitario e del Veterinario Consorziabile.-

La data di inizio dei lavori dovrà essere immediatamente segnalata all'Ufficio Comunale per i controlli del caso.

La 14.2.1966

IL SINDACO



LICENZA EDILIZIA

AVVERTENZE

Qualora sia necessario occupare temporaneamente spazio o area pubblica, il concessionario deve richiedere all'Ufficio Comunale il preventivo nulla osta.

A cura del costruttore deve essere richiesta la tempestiva visita del rustico da parte del competente Ufficio comunale.

Ove si tratti di case per uso di abitazione di nuova costruzione o ridotte tali, i proprietari sono in obbligo di domandare al Sindaco, a lavori ultimati, il permesso di abitabilità.

Pratica N. 1/1966

Mod. 285-P4
EDILIZIA

COMUNE DI ORGIANO

PROVINCIA DI Vicenza

**Permesso di abitabilità
agibilità**

IL SINDACO

Vista la richiesta del Permesso di ~~abitabilità~~ agibilità presentata in data 3.5.1966
dal Sig. STROBE CECILIO

Visti i verbali d'ispezione in data 3.5.1966 dell'ufficiale Sanitario
Sig. BOMBARDA dr. Walter e Veter. Piasentin dr. Enzo data
dell'Ingegnere Sig. a ciò delegato, dai quali
risulta che la ⁽¹⁾ costruzione del capannone avicolo ~~della casa~~ ⁽²⁾
sita in Orgiano Via Perara N.
composta di N. 1 vani

è stata eseguita in conformità del progetto approvato in data 13.2.1966
ai sensi dell'art. 220 del T. U. Leggi Sanitarie 27 luglio 1934, n. 1265, e con l'osservanza delle norme dettate
dal Regolamento edilizio del Comune, che i muri sono convenientemente prosciugati e che non sussistono al-
tre cause d'insalubrità;

Visti gli articoli 221 e 226 del T. U. delle Leggi sanitarie sopracitato;

Visti gli art. del locale Regolamento d'Igiene;

Vista la ricevuta del versamento N. === in data ==== sul conto
corrente postale del Primo Ufficio I.G.E. di Roma comprovante il pagamento della tassa di concessione gover-
nativa di L.

AUTORIZZA

~~abitabilità~~ agibilità a tutti gli effetti di legge della ⁽¹⁾ costruzione del capannone avicolo con la
⁽²⁾ osservanza delle retroindicate norme d'igiene.-

con decorrenza dal giorno 5.5.1966

Orgiano il 5 Maggio 196 6

IL SINDACO



[Handwritten signature]

L'apportazione dei rifiuti escrementizi deve essere eseguita prima delle ore 8 e dopo le ore 20 d'estate e prima delle ore 10 e dopo le ore 16 d'inverno.-

I rifiuti: penne, escrementi e carogne devono essere immediatamente sotterrati in fosse da praticare in vicinanza degli allevamenti o inceneriti (bruciati) in apposite stufe.-



IL SINDACO

Handwritten signature of the Mayor.

3.5.1966

3.5.1966

13.5.1966

AUTORIZZAZIONE

3.5.1966

Agliano 2 Maggio 1966

IL SINDACO



N. 49

Comune di ORGIANO

PROVINCIA DI VICENZA



AGIBILITA'
PERMESSO DI ABITABILITA'

IL SINDACO

Premesso che è stato approvato il progetto presentato da STROBE FRATELLI

relativo alla (1) COSTRUZIONE MAGAZZINO AGRICOLO di uno stabile in questo Comune
Via PERARA mappale N. 140 del foglio N. VII° S. A da
adibirsi ad uso (2) MAGAZZINO AGRICOLO

Visto il parere favorevole dell'Ufficiale Sanitario datato ===== rilasciato in base
all'art. 221 del T. U. delle Leggi Sanitarie, approvato con R. D. 27 luglio 1934, n. 1265:

Considerato che l'interessato ha versato la tassa per civile abitazione di L. casa rurale di L. () pari a n. ===== vani utili abitabili;

AUTORIZZA

ad abitare o fare abitare l'edificio di cui in premessa.

Dalla Residenza Municipale, li 10/12/1968



IL SINDACO
[Handwritten signature]

(1) Costruzione - ricostruzione - ampliamento - modificazione.
(2) Abitazione - industria - magazzino.

Pratica N. 67

All. 7

lib. autorizzazione del
08 ore 20

All. 11

Comune di ORGIANO

Provincia di Vicenza

UFFICIO TECNICO



LICENZA DI NUOVA COSTRUZIONE
E CERTIFICATO DI ABITABILITA' AGIBILITA'

IL TECNICO
COMUNALE

Ditta STROBE FRATELLI

(1) COSTRUZIONE CAPANNONE AVICOLO rurale

nell'area distinta al catasto al F. VII° coi mappali 140 SEZ. A

presentata da

sita in Via PERARA

la cui risulta che l

SI CERTIFICA

in via PERARA

che per (1) LA COSTRUZIONE in epigrafe sono stati rilasciati

eseguit in conformità

a) la licenza di costruzione in data 2/12/1968

, che i muri

inizio lavori in data 3/12/1968

salubrità.

b) il permesso di ~~abitabilità~~ agibilità in data 11/5/1969

lett. a-b della tabella di

termine lavori in data 10/5/1969

AGIBILITA'

quest'ultimo per piani N. ==== vani (stanze) N. 1

1934, n. 1265 e l'art. 63

accessori N. ==== costituenti N. ==== abitazioni (capannone)

Si rilascia in carta libera per uso Amministrativo.-

Li 11/5/1969

IL TECNICO COMUNALE
IL SINDACO

IONE

(1) Costruzione, ricostruzione, sopraelevazione o ampliamento.

TIPOGRAFICO MARCO MAGGIOLI
SANTARCANGELO DI ROMAGNA

Gli ambienti per i quali è riconosciuta l'usabilità (negozi, laboratori, magazzini, cantine, ripostigli, ecc.) non possono essere adibiti ad uso abitazione in quanto non possiedono i requisiti a tale scopo prescritti dalle vigenti disposizioni.

L'usabilità dei locali destinati a negozi, laboratori, magazzini, ecc., non esime gli interessati dall'obbligo di provvedersi delle speciali licenze od autorizzazioni previste dalle apposite Leggi e dai regolamenti comunali per l'esercizio delle singole attività.

li 11/5/1969



IL SINDACO

COMUNE DI ORGIANO
 PROVINCIA DI Vicenza



N. 67 di Reg.

AUTORIZZAZIONE DI ABITABILITA' USABILITA'

IL SINDACO

Vista la domanda in data 10 MAGGIO 1969 presentata da

Sig. STROBE FRATELLI

Vista la relazione dell'Ufficiale Sanitario e dell'Ufficio Tecnico Comunale da cui risulta che l'CAPANNONE AVICOLO (1) del fabbricato URBANO rurale di PERARA N. 67 di questo Comune, è stat. eseguita in conformità del progetto approvato con permesso N. 67 in data 2/12/1968, che i muri sono convenientemente prosciugati e che non sussistono altre cause manifeste di insalubrità.

Constatato il pagamento della tassa di concessione governativa come al N. 35 lett. a-b della tabella di cui alla legge 10 dicembre 1954 n. 1164;

Visto l'articolo 221 del T. U. delle Leggi Sanitarie approvato con D. 27 luglio 1934, n. 1265 e l'art. 63 del Regolamento Comunale di Igiene;

A U T O R I Z Z A

l'abitabilità e l'usabilità dei locali come sotto indicato:

Piani	Appartamenti	Vani	Stanze	Locali	Accessori	DESTINAZIONE
				1		CAPANNONE AVICOLO

Gli ambienti per i quali è riconosciuta l'usabilità (negozi, laboratori, magazzini, cantine, ripostigli, ecc.) non possono essere adibiti ad uso abitazione in quanto non possiedono i requisiti a tale scopo prescritti dalle vigenti disposizioni.

L'usabilità dei locali destinati a negozi, laboratori, magazzini, ecc., non esime gli interessati dall'obbligo di provvedersi delle speciali licenze od autorizzazioni previste dalle apposite Leggi e dai regolamenti comunali per l'esercizio delle singole attività.

li 11/5/1969



IL SINDACO

(1) Costruzione, ricostruzione, ampliamento, sopraelevazione, modificazione.



COMUNE DI ORGIANO
PROVINCIA DI VICENZA

N. 67 di Reg.

AUTORIZZAZIONE DI

IL SINDACO

Orgiano, li 11/5/1969

Prot. N. 67

Vista la domanda in data 10 MAGGIO 1969 presentata da STROBE FRATELLI

Per copia conforme all'originale depositato agli atti dell'Ufficio d'Igiene, rilasciato a richiesta

di STROBE FRATELLI del fabbricato (1) del fabbricato CAPANNONE AVICOLA di questo Comune è stato eseguito in conformità del progetto approvato con permesso N. 67 in data 2/12/1968 che i muri

sono convenientemente progettati e che non sussistono altre cause manifeste di insalubrità.

Visto:

IL SINDACO

Il Segretario Comunale



Visto l'articolo 221 del T. U. delle leggi 28 aprile 1954 con D. 27 luglio 1954 n. 1262 e l'art. 68 del Regolamento Comunale di Igiene;

AUTORIZZAZIONE

L'insalubrità e l'assibilità dei locali come sotto indicati:

DESTINAZIONE	Locali	Assibilità	Insalubrità	Spese	Locali	Assibilità	Insalubrità
CAPANNONE AVICOLA							

Gli ambienti per i quali è riconosciuta l'assibilità (negozi, laboratori, magazzini, cantine, ripostigli, ecc.) non possono essere adibiti ad uso abitazione in quanto non possiedono i requisiti a tale scopo previsti dalle vigenti disposizioni.

L'assibilità dei locali destinati a negozi, laboratori, magazzini, ecc., non esime gli interessati dall'obbligo di provvedere alle speciali licenze ed autorizzazioni previste dalle opposte leggi e dai regolamenti comunali per l'esercizio delle singole attività.

IL SINDACO



li 11/5/1969

(1) Commune: riconoscimento, assunzione, approvazione, modifica.

COMUNE DI ORGIANO**LICENZA EDILIZIA****IL SINDACO**Vista la domanda del Sig. STROBE LUCIANO E GIANFRANCO
residente ORGIANOper ottenere la licenza per ⁽¹⁾ costruzionein questo Comune nell'area distinta al Catasto a F. VII° SEZ.A coi mappali 140

Visti i disegni di progetto allegati alla domanda stessa;

Sentito il parere della Commissione edilizia in data 1° Dicembre 1968;Visto il parere favorevole dell'Ufficiale Sanitario in data =;

Visti i regolamenti Comunali di Edilizia, Igiene, Polizia locale e tutela delle strade comunali;

Visto il T. U. delle Leggi Sanitarie 27 luglio 1934, n. 1265;

Vista la legge Urbanistica 17 agosto 1942, n. 1150; modificata ed integrata dalla legge 6-8-67 n. 765;

Vista la domanda per l'ispezione delle opere in cemento armato in data ===;

Vista la ricevuta del versamento alla Cassa Previdenza Ingegneri;

Visto il regolamento generale per l'igiene del lavoro, approvato con R.D. 14 aprile 1927, n. 530;

CONCEDE LICENZAal Sig. STROBE LUCIANO E GIANFRANCOper ⁽¹⁾ costruzione

di cui in narrativa
salvo e riservati i diritti di terzi e sotto l'osservanza delle vigenti disposizioni in materia di edilizia, di igiene
e di polizia locale ⁽²⁾ ed in conformità al progetto presentato, secondo le migliori norme dell'arte, affinché l'opera
riesca solida, igienica, decorosa ed atta alla sua destinazione, tanto per i materiali usati quanto per il sistema
costruttivo adottato.

Dovranno essere inoltre osservate le prescrizioni di seguito riportate:

- 1) il proprietario committente e l'assuntore dei lavori sono tenuti a dare tempestivo avviso dell'inizio dei lavori ⁽²⁾ e chiedere la linea di fabbrica ed i punti di livello all'Ufficio Tecnico del Comune.
- 2) Di massima non devono mai ingombrarsi le vie e gli spazi pubblici adiacenti al luogo dei lavori e devono essere osservate tutte le cautele atte a rimuovere ogni pericolo di danno a persone e a cose.
- 3) Occorrendo l'occupazione di tali vie e spazi, deve essere richiesta l'apposita autorizzazione all'Ufficio Tecnico del Comune.

Le aree così occupate devono essere restituite nel pristino stato, a lavoro ultimato o anche prima, nel caso che i lavori venissero abbandonati o sospesi oltre un certo tempo.

- 4) Il luogo destinato all'opera deve essere chiuso con assito lungo i lati prospicienti le vie e gli spazi pubblici.
- 5) Se nel manomettere il suolo pubblico il costruttore incontrasse impianti di servizi pubblici, deve essere usata ogni cautela per non danneggiarli e essere dato subito avviso per i provvedimenti del caso.
- 6) Gli assiti di cui al paragrafo 4 od altri ripari devono essere imbiancati agli angoli salienti a tutta altezza devono essere muniti pure gli angoli, di una lanterna a vetri rossi da mantenersi accesa dal tramonto

(1) Costruire, ampliare, modificare, demolire o eseguire opere di urbanizzazione del terreno (descriverele).

al levar del sole, secondo l'intero orario della illuminazione stradale. Questa lanterna deve avere dimensioni tali da rendere facilmente visibile il recinto od il riparo su cui è collocata.

7) Per la esecuzione delle opere in conglomerato cementizio deve essere fatta denuncia alla Prefettura prima dell'inizio dei lavori a sensi del R. D. 16 novembre 1930, n. 2229.

Secondo quanto disposto con circ.n.1082 del 7.10.1961 del Medico Provinciale, il fabbricato deve sorgere ad almeno 50 metri di distanza dalle abitazioni ed essere dotato di approvvigionamento di acqua corrente necessaria per le opere di pulizia. L'asportazione dei rifiuti escrementizi dev essere eseguita prima delle ore 8 e dopo le ore 20 d'estate e prima delle ore 10 e dopo le ore 16 d'inverno e prima che venga iniziato l'allevamento occorre ottenere il nullaosta dell'Ufficiale Sanitario e del Veterinario Consorziale.-

Il proprietario committente e l'assuntore dei lavori sono entrambi responsabili di ogni eventuale inosservanza alle norme generali di leggi e di regolamenti comunali come delle modalità esecutive fissate nella presente licenza di costruzione.

Qualora l'opera venga iniziata od eseguita in contrasto con la presente licenza, hanno applicazione i provvedimenti previsti dall'art. 41 della Legge 17-8-1942 n. 1150 modificato dall'art. 13 della Legge 6-8-1967 n. 765 e dell'art. 41 ter di cui all'art. 15 della Legge 6-8-1967 (3).

La presente licenza è valida per l'inizio dei lavori entro un anno.

Si allega un esemplare vistato di ciascuno dei disegni presentati.

Dalla Residenza Municipale, li 2 Dicembre 1968



IL SINDACO

(3) Art. 41 Legge 17-8-1942 n. 1150 modificato dall'art. 13 della legge 6-8-1967 n. 765: «Salvo quanto stabilito dalle leggi sanitarie, per le contravvenzioni alle norme dei regolamenti locali di igiene, si applica:

a) l'ammenda fino a L. 1.000.000 per l'inosservanza delle norme, prescrizioni e modalità esecutive previste nell'art. 32, 1° comma (rispondenza alle norme della legge e dei regolamenti, alle prescrizioni del piano regolatore comunale ed alle modalità esecutive fissate nella licenza di costruzione);

b) l'arresto fino a 6 mesi e l'ammenda fino a L. 2.000.000 nei casi di inizio dei lavori senza licenza o di prosecuzione di essi nonostante l'ordine di sospensione o di inosservanza del disposto dell'art. 28 (Prima dell'approvazione del piano regolatore generale o del programma di fabbricazione, è vietato procedere alla lottizzazione dei terreni a scopo edilizio. Nei Comuni forniti di programma di fabbricazione ed in quelli dotati di piano regolatore generale fino a quando non sia stato approvato il piano particolareggiato di esecuzione, la lottizzazione di terreno a scopo edilizio può essere autorizzata dal Comune previo nulla osta del Provveditore Regionale alle OO. PP. sentita la sezione urbanistica regionale, nonché la competente Soprintendenza.

Qualora non sia possibile procedere alla restituzione in pristino ovvero alla demolizione delle opere eseguite senza licenza di costruzione o in contrasto con questa, si applica in via amministrativa una sanzione pecuniaria pari al valore venale delle opere e loro parti abusivamente eseguite, valutato dall'Ufficio Tecnico erariale.

La disposizione trova applicazione anche nel caso di annullamento della licenza.

Art. 41 ter della Legge 17-8-1942 n. 1150 istituito con l'art. 15 della legge 6-8-1967 n. 765: «Fatte salve le sanzioni di cui agli articoli 32 (Qualora sia constatata l'inosservanza delle norme di legge, prescrizioni e modalità esecutive, il Sindaco ordina l'immediata sospensione dei lavori con riserva di provvedimenti che risultino necessari per la modifica delle costruzioni o per la rimessa in pristino. L'ordine di sospensione cesserà di avere efficacia se entro un mese dalla notificazione di esso il Sindaco non abbia adottato e notificato i provvedimenti definitivi. Nel caso di lavori iniziati senza licenza e proseguiti dopo l'ordinanza di sospensione il Sindaco può, previa diffida e sentito il parere della Sezione urbanistica regionale ordinarne la demolizione a spese del contravventore senza pregiudizio delle sanzioni penali) e 41 (di cui sopra) le opere iniziate senza la licenza o in contrasto con la stessa, ovvero sulla base di licenza successivamente annullata, non beneficiano delle agevolazioni fiscali previste dalle norme vigenti, nè di contributi o altre provvidenze dello Stato e degli Enti Pubblici.

Il contrasto deve riguardare violazioni di altezze, distacchi, cubature e superficie coperte che accadono per singole unità immobiliari.

COMUNE DI ORGIANOPROVINCIA DI Vicenza**RILASCIO DI LICENZA EDILIZIA****IL SINDACO**

Ai sensi e per gli effetti di cui all'art. 10, comma 8 della legge 6 agosto 1967, n. 765, che sostituisce l'art. 31 della vigente « Legge Urbanistica »;

RENDE NOTOche è stata rilasciata licenza edilizia, in data 2 DICEMBRE 1968col N. 67, al nome di STROBE FRATELLIper ⁽¹⁾ COSTRUZIONE un fabbricato aduso CAPANNONE AVICOLO in località VIA PERARAVia PERARA Civ. N. 12 Mappale N. 140 Foglio VII° SEZ.A

Chiunque può prendere visione, presso l'Ufficio Comunale, della licenza edilizia e dei relativi atti di progetto e ricorrere contro il rilascio della licenza stessa, in quanto in contrasto con le disposizioni di legge o di regolamenti o con le prescrizioni del piano regolatore o del programma di fabbricazione, a termini del comma 9, art. 10 della suddetta legge.

li 3/12/1968

IL SINDACO

(1) Costruire, ampliare, modificare o demolire.

Il presente avviso è stato affisso all'Albo Pretorio dal 3/12/1968al 4/1/1969li 5/1/1969

IL MESSO COMUNALE

COMUNE DI **ORGIANO**

PROVINCIA DI VICENZA

STROBE F.LLI= 00520020249

RILASCIO DI ~~CONCESSIONE~~ LICENZA EDILIZIA

IL SINDACO

Ai sensi e per gli effetti di cui all'art. 10, comma 8 della legge 6 agosto 1967, n. 765, che sostituisce l'art. 31 della vigente « Legge Urbanistica » ;

RENDE NOTO

che è stata rilasciata ^{concessione} ~~licenza~~ edilizia, in data 06 febbraio 1978
 col. N. 632, al nome di STROBE LUCIANO e GIANFRANCO F.lli

per (1) la nuova costruzione di numero 3 capannoni avicoli ~~xxxxxxxxxxxxxxxxxxxx~~ ^{un fabbricato}
 ad uso =====i i in località Perara
 Via Perara Civ. N. 12 Mappale N. 140 Foglio 7°/A

Chiunque può prendere visione, presso l'Ufficio Comunale, della licenza edilizia e dei relativi atti di progetto e ricorrere contro il rilascio della licenza stessa, in quanto in contrasto con le disposizioni di legge o di regolamenti o con le prescrizioni del piano regolatore o del programma di fabbricazione, a termini di comma 9, art. 10 della suddetta legge.

il 6/2/1978



IL SINDACO
[Handwritten signature]

(1) Costruire, ampliare, modificare o demolire.

Il presente avviso è stato affisso all' Albo Pretorio dal 7/2/1978
 al 21/2/1978

il 22/2/1978



IL MESSO COMUNALE
[Handwritten signature]

N. 122 /

COMUNE DI ORGIANO

LICENZA EDILIZIA

IL SINDACO

Vista la domanda del Sig. STROBE FRATELLI

per essere autorizzato a (1) costruire magazzino per cons.lav.mais uso avicolo in questo

Comune al mapp. N. 140 Foglio VII° Sezione A

in Via Perara

Visti i disegni e il tipo allegati alla domanda stessa;

Sentito il parere favorevole della Commissione Edilizia in data 19/11/1970;

Visto il parere favorevole dell' Ufficiale Sanitario;

Visti i regolamenti Comunali d' Igiene e di Edilizia;

Vista la bolletta N. === del ===== comprovante
il pagamento del terzo dell' importo liquidato in via preventiva dell' Imposta di Consumo sul materiale da
costruzione edilizio che verrà impiegato;

(2)

.....

.....

.....

.....

Visto l' art. 10 della legge 6 agosto 1967, N. 765;

Concede

L I C E N Z A

al Sig. STROBE FRATELLI

di eseguire i lavori di cui si tratta sotto l' osservanza delle vigenti disposizioni in materia, in conformità
al progetto presentato che, munito del visto di questo Ufficio Tecnico, si restituisce in copia all' interessato,
e sotto l' osservanza delle seguenti prescrizioni:

- 1) Che siano salvi, riservati e rispettati i diritti di terzi;
- 2) Chi fabbrica non deve mai ingombrare le vie e gli spazi pubblici adiacenti alle aree fabbricabili e deve osservare tutte le cautele atte a rimuovere ogni pericolo di danno a persone e a cose ed assicurare per quanto è possibile, che i terzi non risentano danni e disturbi dalle esecuzioni di tali opere;

- 3) Il luogo destinato all'opera deve essere chiuso con assiti lungo i lati prospicienti le vie e gli spazi pubblici;
- 4) Per eventuale occupazione di aree stradali si deve ottenere speciale autorizzazione dall'Ufficio Comunale; le aree così occupate devono essere restituite nello stato iniziale a lavoro ultimato o anche prima su richiesta dell'Ufficio Comunale, nel caso che la costruzione venisse abbandonata o sospesa oltre un certo tempo;
- 5) Se nel manomettere il suolo pubblico il costruttore incontrasse manufatti per servizio pubblico, deve usare ogni cautela per non danneggiarli e deve darne, contemporaneamente, avviso alle imprese proprietarie per i provvedimenti del caso;
- 6) Gli assiti di cui al n. 3 od altri ripari devono essere imbiancati agli angoli salienti a tutta altezza e muniti sempre agli angoli, di una lanterna a vetri rossi da mantenersi accesa dal tramonto al levar del sole, secondo l'orario dell'illuminazione pubblica. Tale lanterna deve essere collocata in modo da rendere facilmente visibile il recinto od il riparo che deve illuminare;
- 7) L'Ufficio Comunale si riserva l'applicazione d'eventuali tasse, canoni, precari, ecc. applicabili ad opere ultimate a norma dei relativi regolamenti;
- 8) Ultimati i lavori e prima della occupazione del fabbricato dovrà essere chiesta l'autorizzazione di abitabilità (per le abitazioni) o di agibilità (per i locali con diversa destinazione: negozi, magazzini, opifici, ecc.).
- 9) La costruzione in parola dovrà sorgere a non meno di ml. 20 dalla strada comunale della Perara

Il proprietario e l'assuntore dei lavori sono responsabili di ogni eventuale inosservanza delle norme generali di legge, dei regolamenti comunali e delle modalità esecutive fissate nella presente autorizzazione di costruzione.

La presente licenza è valida per mesi (1) 12 da oggi.

Qualora entro tale termine i lavori non siano stati iniziati, l'interessato dovrà produrre altra istanza diretta ad ottenere il rinnovo della licenza.

li. 23/11/1970



IL SINDACO

A handwritten signature in black ink, appearing to be "P. P. P.", written over a horizontal line.



COMUNE DI ORGIANO

LICENZA EDILIZIA

IL SINDACO

Vista la domanda del Sig. STROBE FRATELLI

per essere autorizzato a (1) costruzione capannone avicolo in questo

Comune al mapp. N. 140 Foglio VII° Sez. A

in Via Perara

Visti i disegni e il tipo allegati alla domanda stessa;

Sentito il parere favorevole della Commissione Edilizia in data 2.3.1971;

Visto il parere favorevole dell'Ufficiale Sanitario;

Visti i regolamenti Comunali d'Igiene e di Edilizia;

Vista la bolletta N. --- del --- comprovante il pagamento del terzo dell'importo liquidato in via preventiva dell'Imposta di Consumo sul materiale da costruzione edilizio che verrà impiegato;

(2) ---

Visto l'art. 10 della legge 6 agosto 1967, N. 765;

Concede

L I C E N Z A

al Sig. STROBE FRATELLI

di eseguire i lavori di cui si tratta sotto l'osservanza delle vigenti disposizioni in materia, in conformità al progetto presentato che, munito del visto di questo Ufficio Tecnico, si restituisce in copia all'interessato, e sotto l'osservanza delle seguenti prescrizioni:

- 1) Che siano salvi, riservati e rispettati i diritti di terzi;
- 2) Chi fabbrica non deve mai ingombrare le vie e gli spazi pubblici adiacenti alle aree fabbricabili e deve osservare tutte le cautele atte a rimuovere ogni pericolo di danno a persone e a cose ed assicurare per quanto è possibile, che i terzi non risentano danni e disturbi dalle esecuzioni di tali opere;

(1) Costruire, ampliare, modificare, demolire.

- 3) Il luogo destinato all'opera deve essere chiuso con assiti lungo i lati prospicienti le vie e gli spazi pubblici ;
- 4) Per eventuale occupazione di aree stradali si deve ottenere speciale autorizzazione dall'Ufficio Comunale ; le aree così occupate devono essere restituite nello stato iniziale a lavoro ultimato o anche prima su richiesta dell'Ufficio Comunale, nel caso che la costruzione venisse abbandonata o sospesa oltre un certo tempo ;
- 5) Se nel manomettere il suolo pubblico il costruttore incontrasse manufatti per servizio pubblico, deve usare ogni cautela per non danneggiarli e deve darne, contemporaneamente, avviso alle imprese proprietarie per i provvedimenti del caso ;
- 6) Gli assiti di cui al n. 3 od altri ripari devono essere imbiancati agli angoli salienti a tutta altezza e muniti sempre agli angoli, di una lanterna a vetri rossi da mantenersi accesa dal tramonto al levar del sole, secondo l'orario dell'illuminazione pubblica. Tale lanterna deve essere collocata in modo da rendere facilmente visibile il recinto od il riparo che deve illuminare ;
- 7) L'Ufficio Comunale si riserva l'applicazione d'eventuali tasse, canoni, precari, ecc. applicabili ad opere ultimate a norma dei relativi regolamenti ;
- 8) Ultimati i lavori e prima della occupazione del fabbricato dovrà essere chiesta l'autorizzazione di abitabilità (per le abitazioni) o di agibilità (per i locali con diversa destinazione: negozi, magazzini, opifici, ecc.).
- 9) Secondo quanto disposto con circ. 1082 del 7/10/1961 del Medico Provinciale il fabbricato deve sorgere ad almeno 50 metri di distanza dalle abitazioni ed essere dotato di approvvigionamento di acque corrente ,ecessaria per le opere di pulizia.-
L'apportazione dei rifiuti escrementizi deve essere eseguita prima delle ore 8 e dopo le ore 20 d'estate e prima delle ore 10 e dopo le ore 16 d'inverno e prima che venga iniziato l'allevamento occorre ottenere il nulla-osta dell'Ufficiale sanitario e del Veterinario Consorziale.-

Il proprietario e l'assuntore dei lavori sono responsabili di ogni eventuale inosservanza delle norme generali di legge, dei regolamenti comunali e delle modalità esecutive fissate nella presente autorizzazione di costruzione.

La presente licenza è valida per mesi (1).....12..... da oggi.

Qualora entro tale termine i lavori non siano stati iniziati, l'interessato dovrà produrre altra istanza diretta ad ottenere il rinnovo della licenza.

li, 10.3.1971



IL SINDACO

COMUNE DI ORGIANO

PROVINCIA DI VICENZA

LICENZA EDILIZIA N. 151

IL SINDACO

Vista la domanda del Sig. STROBE LUCIANO e GIANFRANCO
 domiciliato a ORGIANO datata 1/9/1971
 protocollata col numero 2423, rivolta ad ottenere licenza edilizia per NUOVA
COSTRUZIONE di CAPANNONE AVICOLO ad uso AVICOLO
 da eseguirsi nel territorio del Comune in località PERARA
 sul mappale n. 140 sezione A foglio VII°;

Visti gli elaborati allegati alla domanda stessa, dai quali risulta che il progetto è conforme alle disposizioni del vigente Regolamento Edilizio Comunale;

Sentita la Commissione Edilizia Comunale, nella sua riunione del 14/9/1971;

Sentita LA RELAZIONE DEL PRESIDENTE;

RILASCIA

al Sig. STROBE LUCIANO n. Orgiano 2/4/1948 e STROBE GIANFRANCO n. Orgiano
9/9/1950
 la presente licenza per l'esecuzione delle opere di cui trattasi, sotto l'osservanza delle disposizioni del Regolamento Edilizio Comunale e delle seguenti prescrizioni:

- 1) La licenza ha la validità di un anno dalla data del suo rilascio;
- 2) Prima dell'inizio dei lavori, l'interessato deve chiedere per iscritto al Sindaco il controllo del tracciamento delle costruzioni;
- 3) Dell'avvenuto inizio dei lavori deve essere data comunicazione scritta al Sindaco entro 10 giorni;
- 4) Sono fatti salvi i diritti dei terzi;
- 5) Secondo quanto disposto con circ. n. 1082 del 7/10/1961 del Medico Prov. il fabbricato deve sorgere ad almeno 50 metri di distanza dalle abitazioni ed essere munito di approvvigionamento di acqua corrente necessaria per le opere di pulizia. Prima che venga iniziata l'allevamento occorre ottenere il nulla osta dall'Ufficiale Sanitario e del Veterinario Cons.

Orgiano 15/9/1971

IL SINDACO

COMUNE DI ORGIANO

PROVINCIA DI VICENZA

Marca
da bollo

LICENZA EDILIZIA N. _____

IL SINDACO

Vista la domanda del Sig. STROBE LUCIANO E GIANFRANCO
 domiciliato a ORGIANO datata 9/2/1972
 protocollata col numero 486, rivolta ad ottenere licenza edilizia per costruzione
 di capannone ad uso avicolo
 da eseguirsi nel territorio del Comune in località PERARA
 sul mappale n. 140 sezione A foglio VII° ;

Visti gli elaborati allegati alla domanda stessa, dai quali risulta che il progetto è conforme alle disposizioni del vigente Regolamento Edilizio Comunale ;

Sentita la Commissione Edilizia Comunale, nella sua riunione del 16/2/1972 ;

Sentita LA RELAZIONE DEL PRESIDENTE

RILASCIATA

al Sig. STROBE LUCIANO E GIANFRANCO

la presente licenza per l'esecuzione delle opere di cui trattasi, sotto l'osservanza delle disposizioni del Regolamento Edilizio Comunale e delle seguenti prescrizioni :

- 1) La licenza ha la validità di un anno dalla data del suo rilascio ;
- 2) Prima dell'inizio dei lavori, l'interessato deve chiedere per iscritto al Sindaco il controllo del tracciamento delle costruzioni ;
- 3) Dell'avvenuto inizio dei lavori deve essere data comunicazione scritta al Sindaco entro 10 giorni ;

4) Sono fatti salvi i diritti dei terzi ;
 Secondo quanto disposto con circ.n.1092 del 7/10/1961 del Medico Prov.le il fabbricatore deve sorgere ad almeno 50 metri di distanza dalle abitazioni ed essere dotato di approvvigionamento di acqua corrente per le opere di pulizia. Prima di iniziare l'allevamento occorre ottenere il nulla osta dell'Ufficiale Sanitario e del veterinario consorziale. - Il 20% della superficie non coperta da fabbrica deve essere destinata a verde perenne (alberi sempreverdi) al fine di mascherare i capannoni, abbellire il complesso produttivo e rendere più igienico l'ambiente

Orgiano, 21/2/1972

IL SINDACO

Pratica /N. 431

COMUNE DI **ORGIANO**

PROVINCIA DI VICENZA

RILASCIO DI LICENZA EDILIZIA

IL SINDACO

Ai sensi e per gli effetti di cui all'art. 10, comma 8 della legge 6 agosto 1967, n. 765, che sostituisce l'art. 31 della vigente « Legge Urbanistica » ;

RENDE NOTO

che è stata rilasciata licenza edilizia, in data 20 gennaio 1976

col N. 431, al nome di STROBE LUCIANO e BIANFRANCO

per (1) l'ampliamento di un fabbricato

ad uso magazzino in località PERARA

Via PERARA Civ. N. _____ Mappale N. 140 Foglio VII/A

Chiunque può prendere visione, presso l'Ufficio Comunale, della licenza edilizia e dei relativi atti di progetto e ricorrere contro il rilascio della licenza stessa, in quanto in contrasto con le disposizioni di legge o di regolamenti o con le prescrizioni del piano regolatore o del programma di fabbricazione, a termine del comma 9, art. 10 della suddetta legge.

Il 20/1/1976



IL SINDACO
[Handwritten signature]

(1) Costruire, ampliare, modificare o demolire.

Il presente avviso è stato affisso all'Albo Pretorio dal 20/1/1976

al 3/2/1976

Il 4/2/1976



IL MESSO COMUNALE

[Handwritten signature]

Comune di ORGIANO

PROVINCIA DI VICENZA

LICENZA



di (1) COSTRUZIONE di fabbricato

IL SINDACO

Vista la domanda in data 30/10/1972 per (1) COSTRUZIONE di fabbricato;

Visti i disegni allegati alla domanda suddetta (2);

Visto l'art. 220 del T. U. delle leggi sanitarie d. d. 27-7-1934 n. 1265;

Sentito il parere dell'Ufficiale Sanitario;

Sentito il parere della Commissione Edilizia Comunale;

Visto l'art. 31 della legge 17-8-1942 n. 1150;

DA LICENZA

Al Signor STROBE LUCIANO e GIANFRANCO nato a ORGIANO il 2/4/1948
9/9/1950
 residente a ORGIANO Via PERARA N. 12

PER

(1) costruzione fabbricato ad uso deposito prodotti agricoli di un fabbricato
 in via PERARA N. 12 per un complesso di N. 1 nuovi vani
**come indicato nella copia di disegno che si restituisce debitamente munita del pre-
 scritto "NULLA OSTA", di questo ufficio, sul Mn. S. F., salvi i diritti di terzi.**

La presente licenza di costruzione è subordinata al nulla osta da parte
 dell'Ufficio del Genio Civile di Vicenza per le opere in c.a. e per le
 strutture portanti.*

Dalla Residenza Municipale, addì 2/11/1972



[Handwritten Signature]
 IL SINDACO

(1) Costruzione - ricostruzione - modificazione - ampliamenti.

(2) I disegni devono essere presentati in duplice copia e debitamente bollati presso l'Ufficio Registro e secondo la loro superficie.

N. B. - Questa licenza di costruzione deve essere notificata all'interessato non oltre il 60° giorno della ricezione della domanda.

2

A	RISERVATO AL COMUNE	
	Denominazione e N. Distintivo (secondo la classificazione ISTAT)	
	COMUNE	
	PROVINCIA	
		N. PROTOCOLLO



Al Signor Sindaco del Comune di

ORGIANO

B	N. PROGRESSIVO	000441151601/1
----------	----------------	-----------------------

MINISTERO DEI LAVORI PUBBLICI

MOD. 47/85-D

**OPERE AD USO
NON RESIDENZIALE**

**Domanda di sanatoria per le
opere rientranti nelle tipologie di
abuso 1 - 2 - 3 - 4 - 5 - 6 - 7, di
cui alla tabella allegata alla legge
28 febbraio 1985, n. 47**

Per le domande seguite da quadratino occorre
barrare così la risposta che fa al caso

RICHIEDENTE			
COGNOME O DENOMINAZIONE		STROBE	
NOME		GIANFRANCO	
NUMERO DI CODICE FISCALE		STR GER 50P09 G095L	
RESIDENZA ANAGRAFICA	COMUNE	PROVINCIA (sigla)	
	ORGIANO	VI	
FRAZIONE, VIA E NUMERO CIVICO		C.A.P.	
VIA PERABA, 12		84040	
NATURA GIURIDICA 1			
Se il richiedente è persona fisica indicare:			
Sesso (M o F)	DATA DI NASCITA giorno mese anno	STATO CIVILE	TITOLO DI STUDIO
M	09/09/1950	2	3
COMUNE O STATO ESTERO DI NASCITA		PROVINCIA (sigla)	
ORGIANO		VI	
CONDIZIONE PROFESSIONALE	QUALIFICA	ATTIVITÀ ECONOMICA	
1	8	01	
Se il richiedente è diverso da "persona fisica" indicare:			
ATTIVITÀ ECONOMICA ESERCITATA 1			
TITOLO IN BASE AL QUALE IL RICHIEDENTE EFFETTUA LA DOMANDA DI SANATORIA			
Proprietà	<input checked="" type="checkbox"/> 1	Locazione	<input type="checkbox"/> 3
Possesso ad altro titolo reale	<input type="checkbox"/> 2	Altro (specificare)	<input type="checkbox"/> 4
COSTRUZIONI SU AREE DI PROPRIETÀ DELLO STATO O DI ENTI PUBBLICI TERRITORIALI			
PROPRIETARIO (compilare solo se il richiedente è diverso dal proprietario)			
Indicare se l'opera oggetto di sanatoria è stata eseguita su aree di proprietà dello Stato o di Enti Pubblici territoriali:			
1 <input type="checkbox"/> 2 <input checked="" type="checkbox"/>			
MODALITÀ DI ACQUISIZIONE (Compilare solo se il richiedente è proprietario dell'opera oggetto di sanatoria)			
LOTTIZZAZIONE			
Indicare se l'opera oggetto di sanatoria insiste su area lottizzata:			
1 <input checked="" type="checkbox"/>			
2 <input type="checkbox"/> con lottizzazione autorizzata			
3 <input type="checkbox"/> con lottizzazione non autorizzata e non convenzionata			
1 COMPRAVENDITA			
— da privati <input type="checkbox"/> 1			
— da impresa di costruzioni <input type="checkbox"/> 2			
— da altra impresa <input type="checkbox"/> 3			
— da altri <input type="checkbox"/> 4			
2 DONAZIONE e/o SUCCESSIONE <input checked="" type="checkbox"/> 5			
3 COSTRUITA IN PROPRIO <input type="checkbox"/> 6			

SEZIONE PRIMA — OPERA OGGETTO DI SANATORIA - NOTIZIE GENERALI

A - LOCALIZZAZIONE

LOCALITÀ, VIA, PIAZZA E NUMERO CIVICO

VIA PERARA

C.A.P.

36040

COMUNE

ORBIZANO

PROVINCIA (sigla)

In mancanza delle informazioni relative alla toponomastica indicare:

- Catasto terreni: foglio di mappa 0007 numero/i di mappa 00190
- Nuovo catasto edilizio urbano: foglio di mappa numero/i di mappa
- subalterno

B - ZONA URBANISTICA

Alla data d'inizio dei lavori

Alla data del 1° ottobre 1983

- Zona A
- Zona B
- Zona C
- Zona D
- Zona E
- Zona F
- Non era vigente alcuno strumento urbanistico

C - VINCOLI

Indicare se l'area sulla quale sorge l'opera ovvero se il fabbricato ove è ubicata risultano soggetti a vincoli: 1 sì 2 no

Se sì, indicare il tipo di vincolo

D - NATURA DELL'OPERA

d.1 — Opera autonomamente utilizzabile:

- intero fabbricato 1
- Porzione di fabbricato 2

d.2 — Opera non autonomamente utilizzabile: 3

E - TIPOLOGIA DELL'ABUSO PER IL QUALE È RICHIESTA LA SANATORIA

1. Opere realizzate in assenza o difformità della licenza edilizia o concessione e non conformi alle norme urbanistiche ed alle prescrizioni degli strumenti urbanistici:
- In assenza della licenza edilizia o concessione 1
- In difformità della licenza edilizia o concessione 2
2. Opere realizzate senza licenza edilizia o concessione o in difformità da questa, ma conformi alle norme urbanistiche ed alle prescrizioni degli strumenti urbanistici alla data di entrata in vigore della presente legge:
- In assenza della licenza edilizia o concessione 3
- In difformità della licenza edilizia o concessione 4
3. Opere realizzate senza licenza edilizia o concessione o in difformità da questa, ma conformi alle norme urbanistiche ed alle prescrizioni degli strumenti urbanistici al momento dell'inizio dei lavori:
- in assenza della licenza edilizia o concessione 5
- In difformità della licenza edilizia o concessione 6
4. Opere realizzate in difformità della licenza edilizia o concessione che non comportino aumenti della superficie utile o del volume assentito 7
- Opere di ristrutturazione edilizia come definite dall'articolo 31, lettera d), della legge n. 457 del 1978, realizzate senza licenza edilizia o concessione o in difformità di essa 8
- Opere che abbiano determinato mutamento di destinazione d'uso 9
5. Opere di restauro e di risanamento conservativo come definite dall'articolo 31, lettera c), della legge n. 457 del 1978, realizzate senza licenza edilizia o autorizzazione o in difformità di esse, nelle zone omogenee A di cui all'articolo 2 del decreto ministeriale 2 aprile 1968, qualora non trattisi di interventi finalizzati all'adeguamento igienico e funzionale 10
6. Opere di restauro e di risanamento conservativo, come definite dall'articolo 31, lettera c), della legge n. 457 del 1978, realizzate senza licenza edilizia o autorizzazione o in difformità di essa 11
7. Opere di manutenzione straordinaria, come definite dall'articolo 31, lettera b), della legge n. 457 del 1978, realizzate senza licenza edilizia o autorizzazione o in difformità di essa 12
- Opere o modalità di esecuzione non valutabili in termini di superficie o di volume e varianti di cui all'articolo 13 della presente legge 13

F - EPOCA DI ULTIMAZIONE

Periodo di ultimazione:

- Precedente all'1-9-1967 1 dal 2-9-1967 al 29-1-1977 2
- dal 30-1-1977 all'1-10-1983 3 Anno di ultimazione: 19 67

G - DISPONIBILITÀ ALL'USO

Indicare se alle data del 1° ottobre 1983 l'opera era agibile:

- 1 sì 2 no parzialmente 3

SEZIONE SECONDA — OPERA OGGETTO DI SANATORIA - NOTIZIE PARTICOLARI

A - FABBRICATO O PORZIONE DI FABBRICATO

a - Dimensioni e consistenza

— Piani fuori terra (compreso il seminterrato) n. <u>1</u>	— Superficie per attività - Attività industriale o artigianale mq _____ - Attività commerciale mq _____ - Attività sportiva, culturale, sanitaria, opere religiose o a servizio di culto mq _____ - Attività turistica-ricettiva o agri-turistica mq _____ - Attività connessa con la conduzione agricola mq <u>499,65</u> - Altre attività mq _____ SUPERFICIE COMPLESSIVA mq _____
— Piani entro terra n. _____	
— Volume totale (vuoto per pieno) mc <u>1618</u>	

b - Difformità dalla licenza edilizia, autorizzazione o concessione. (Segnalare gli estremi della autorizzazione, licenza o concessione).

N. licenza, concessione o autorizzazione _____

Data di rilascio giorno _____ mese _____ anno 19

Destinazione d'uso assentita _____

Superficie assentita mq _____

Volume assentito mc _____

c - Superficie complessiva dell'area sulla quale sorge l'opera.

— da 0 a 400 mq	<input type="checkbox"/>	— da 1.501 a 2.000 mq	<input type="checkbox"/>
— da 401 a 600 mq	<input type="checkbox"/>	— da 2.001 a 4.000 mq	<input type="checkbox"/>
— da 601 a 1.000 mq	<input type="checkbox"/>	— da 4.001 a 10.000 mq	<input type="checkbox"/>
— da 1.001 a 1.500 mq	<input type="checkbox"/>	— da 10.001 a 20.000 mq	<input type="checkbox"/>
		— oltre 20.000 mq	<input checked="" type="checkbox"/>

d - Destinazione d'uso dell'opera

— attività industriale o artigianale	<input type="checkbox"/>
— attività commerciale	<input type="checkbox"/>
— attività sportiva	<input type="checkbox"/>
— attività culturale	<input type="checkbox"/>
— attività sanitaria	<input type="checkbox"/>
— opere religiose o a servizi di culto	<input type="checkbox"/>
— attività turistico-ricettiva o agri-turistica	<input type="checkbox"/>
— attività connessa con la conduzione agricola	<input checked="" type="checkbox"/>
— altre attività (specificare)	<input type="checkbox"/>

e - Accatastamento

Se l'opera è accatastata indicare la categoria catastale _____

f - Numero addetti

Numero degli addetti, occupati al 31-12-1984, nell'unità locale in cui ricade l'opera oggetto di sanatoria 3

B - CARATTERISTICHE GENERALI DEL FABBRICATO NEL QUALE È UBICATA L'OPERA OGGETTO DI SANATORIA

Dimensione e consistenza

- piani fuoriterra (compreso il seminterrato) n. <u>1</u>
- piani entro terra n. _____
- struttura portante prevalente
- pietre o mattoni <input type="checkbox"/> - prefabbricata <input type="checkbox"/>
- cemento armato <input type="checkbox"/> - mista e altra <input checked="" type="checkbox"/>

Destinazione

- esclusivamente ad uso non residenziale <input checked="" type="checkbox"/>
- uso misto con presenza di abitazioni <input type="checkbox"/>
- numero eventuali abitazioni comprese nel fabbricato _____

Impianti e servizi ad uso diretto del fabbricato

- allacciamento rete fognante	<input type="checkbox"/>
- allacciamento rete elettrica	<input checked="" type="checkbox"/>
- allacciamento rete idrica	<input type="checkbox"/>
- allacciamento rete distrib. gas	<input type="checkbox"/>
- impianti di depuraz. degli scarichi	<input type="checkbox"/>
- Impianti per il controllo delle emissioni atmosferiche	<input type="checkbox"/>
- spazi per parcheggi	<input checked="" type="checkbox"/>
- eventuali altra superfici scoperte di pertinenza dal fabbricato	mq _____

SEZIONE TERZA — CALCOLO DELL'OBLAZIONE

A - MISURA DELL'OBLAZIONE

TIPOLOGIA DELL'ABUSO	PERIODI IN CUI L'ABUSO È STATO COMMESSO		
	Fino al 1° settembre 1967	Dal 2 settembre 1967 al 29 gennaio 1977	Dal 30 gennaio 1977 al 1° ottobre 1983
	MISURA DELL'OBLAZIONE		
Tipologia 1	L. 2.500 mq	L. 12.500 mq	L. 18.000 mq
Tipologia 2	L. 1.500 mq	L. 7.500 mq	L. 12.500 mq
Tipologia 3	L. 1.000 mq	L. 6.000 mq	L. 10.000 mq
Tipologia 4	L. 750 mq	L. 2.000 mq	L. 4.000 mq
Tipologia 5	L. 750 mq	L. 2.000 mq	L. 4.000 mq
Tipologia 6	L. 500 mq	L. 1.250 mq	L. 2.500 mq
Tipologia 7	L. 50.000	L. 100.000	L. 225.000

1) Misura dell'oblazione (riportare l'importo corrispondente alla tipologia dell'abuso e all'epoca in cui è stato commesso) Lire/mq 1.000

B - SUPERFICI DELLE OPERE DA SANARE RELATIVE A:

- 2) Attività industriale o artigianale mq
- 3) Attività commerciale mq
- 4) Attività sportiva, culturale, sanitaria, opere religiose o a servizio del culto mq
- 5) Attività turistico-ricettiva o agri-turistica mq
- 6) Attività connessa con la conduzione agricola mq 256,23
- 7) Altre attività mq

C - CALCOLO DELL'OBLAZIONE

Misura dell'oblazione e coefficienti correttivi

- 8) Attività industriali e artigianale (moltiplicare l'importo di rigo 1 per il corrispondente coefficiente riportato nelle istruzioni) Lire/mq .000
- 9) Attività commerciale (moltiplicare l'importo di rigo 1 per il corrispondente coefficiente riportato nelle istruzioni) Lire/mq .000
- 10) Attività sportiva, culturale, sanitaria, opere religiose o a servizio del culto (ridurre di un terzo l'importo di rigo 1) Lire/mq .000
- 11) Attività turistico-ricettiva o agri-turistica (moltiplicare l'importo di rigo 1 per il corrispondente coefficiente riportato nelle istruzioni) Lire/mq .000
- 12) Attività connessa alla conduzione agricola (ridurre alla metà l'importo di rigo 1) Lire/mq 500

Misura dell'oblazione

- 13) Attività industriale o artigianale (moltiplicare rigo 2 per rigo 8) Lire/mq .000
- 14) Attività commerciale (moltiplicare rigo 3 per rigo 9) Lire/mq .000
- 15) Attività sportiva, culturale, sanitaria, opere religiose o a servizio del culto (moltiplicare rigo 4 per rigo 10) Lire/mq .000
- 16) Attività turistico-ricettiva o agri-turistica (moltiplicare rigo 5 per rigo 11) Lire/mq .000
- 17) Attività connessa alla conduzione agricola (moltiplicare rigo 6 per rigo 12) Lire/mq 128.115
- 18) Altre attività (moltiplicare rigo 7 per rigo 1) Lire/mq .000

D - MODALITÀ DI VERSAMENTO

- 19) Oblazione da versare - Casi particolari (art. 38, co 6) Lire .000
- 20) Oblazione da versare (riportare la somma degli importi da rigo 13 a rigo 18 ovvero l'importo di rigo 19) Lire 129.000

21) Somma versata in data: 3/10/31/98/6

22) Nel caso di versamento in unica soluzione, barrare il quadratino

23) Se il richiedente si avvale della facoltà di rateizzazione indicare il numero delle rate:

fino a 3 rate

Documentazione allegata

DOCUMENTAZIONE FOTOGRAFICA RICEVUTA OBLAZIONE
DICHIARAZIONE STATO LAVORI
DATI ALTRO PROPRIETARIO
DICHIARAZ. COLTIV. DIRETTI

Lire 300

24 MAR. 1986

Firma del richiedente

Stroale Gianfranco

COMUNE DI ORGIANO
(Provincia di Vicenza)

N. 63 del Registro
concess. sanatoria

CONCESSIONE / AUTORIZZAZIONE IN SANATORIA

Art. 35 legge 28.02.85 n. 47

I L S I N D A C O

VISTA la domanda di condono edilizio presentata il 25-03-86
prot.gen.n. 2209 da:

STROBE GIANFRANCO N. ORGIANO 09.09.1950 STRGFR50P09G095L
STROBE LUCIANO N.ORGIANO 02.04.1948 STRLCN48D02G095W

per i lavori di: LOCALE PESA, AMPL.CAPANN. E N. 4 TETTOIE AGRICOLI
eseguiti in VIA PERARA Foglio 7 mappali 140
di cui al modello 47/85 D 3.5 n. progress 0044115601-1

VISTA la documentazione prodotta;

ATTESO che come risulta dalla relazione dell'Ufficio Tecnico Com.
del 12-12-90 e' da accogliere la suddetta domanda di condono;

CONSIDERATO che il richiedente ha gia' interamente versato l'obla-
zione definitiva pari a lire 129.000;

PRESO ATTO che nulla osta al rilascio della concessione/autorizza-
zione in sanatoria;

FATTO SALVO ed impregiudicato ogni eventuale diritto di terzi;

D I S P O N E

- 1) Il rilascio della concessione/autorizzazione in sanatoria per i lavori di LOCALE PESA, AMPL.CAPANN. E N. 4 TETTOIE AGRICOLI eseguiti in VIA PERARA sull'area censita in Catasto al Foglio 7 mapp. 140
- 2) Il ritiro della presente e' subordinato al preventivo versamento da parte dell'interessato del contributo di concessione dovuto.

Orgiano, 12-12-90



IL SINDACO
(Giancarlo Polato)





COMUNE DI ORGIANO
(Provincia di vicenza)

N. 63 del Registro
Pratiche Condono

CERTIFICATO DI ABITABILITA'/AGIBILITA' IN SANATORIA

IL SINDACO

VISTA la domanda di condono edilizio presentata il 25-03-86
prot.gen. n. 2209 da:

STROBE GIANFRANCO N. ORGIANO 09.09.1950 STRGFR50P09G095L
STROBE LUCIANO N.ORGIANO 02.04.1948 STRLCN48D02G095W

pertinente i lavori di: LOCALE PESA, AMPL.CAPANN. E N. 4 TETTOIE
AGRICOLI
eseguiti in VIA PERARA Foglio 7 Mapp. 140
di cui al modello 47/85 - D 3.5 n. progress. 0044115601-1

VISTA la concessione/autorizz. in sanatoria del 12-12-90

VISTA la relazione tecnica allegata alla domanda medesima;

CONSIDERATO che la ditta sopracitata ha effettuato il versamento
dell'oblazione definitiva;

ACCERTATO l'avvenuto versamento della tassa di concessione;

VISTO l'art. 35, penultimo comma, della legge 47/85 e successive
modificazioni;

CERTIFICA

che i locali relativi alla suddetta sono abitabili/agibili e pertanto

AUTORIZZA IN SANATORIA

i signori:

STROBE GIANFRANCO N. ORGIANO 09.09.1950 STRGFR50P09G095L
STROBE LUCIANO N.ORGIANO 02.04.1948 STRLCN48D02G095W

proprietari dell'immobile, ad utilizzare quanto condonato con la
presente.

Orgiano, 12-12-90



IL SINDACO
(Giancarlo Polato)

COMUNE DI ORGIANO
(Prov. di vicenza)

n.2209 di prot.

li', 21-03-91

Pratica sanatoria
edil. n. 63

OGGETTO: Condono edilizio.
Comunicazione del rilascio della concessione in sanatoria.

Al Signor STROBE GIANFRANCO
VIA PERARA, 12

36040 ORGIANO

In relazione alla domanda di condono edilizio , presentata
il 25-03-86 con n. progress. 0044115601-1 , relativa ai seguenti
lavori

LOCALE PESA, AMPL.CAPANN. E N. 4 TETTOIE AGRICOLI

si comunica di aver assunto in data 12-12-90 determinazione favorevole
al rilascio del relativo provvedimento di concessione in sanatoria.

Si fa presente che l'importo dell'oblazione ammonta a lire
129.000, gia' interamente versata.

La invito pertanto a voler provvedere al ritiro della
suddetta autorizzazione entro 120 giorni dal ricevimento della
presente.

Distinti saluti

IL SINDACO
(Giancarlo Polato)

UTM. gt/cond/63



COMUNE DI ORGIANO

Allegato alla domanda di sanatoria Mod. 47/85

n° Progressivo: 0044115601/1

RICHIEDENTE: STROBE GIANFRANCO Via Perara, 12 - ORGIANO

DICHIARAZIONE SULLO STATO DEI LAVORI

Il sottoscritto richiedente dichiara che il fabbrica-
to oggetto della domanda di sanatoria richiamata in
oggetto e sito in ORGIANO Via
Perara risulta alla data di oggi comple-
tato in ogni sua parte per le esigenze del sottoscrit-
to.

Data 24 MAR. 1986

IL RICHIEDENTE

Strobe Gianfranco

COMUNE DI ORGIANO

Allegato alla domanda di sanatoria Mod. 47/85 - D
n° Progressivo: 004115601/1 (bita ad uso pollaio) posto tras-
Comune di Orgiano; pratica sanatoria n° 63 Prot. 2209
Richiedente: STROBE GIANFRANCO

RELAZIONE ILLUSTRATIVA (te manto di lastre ondulate.

Le opere oggetto della domanda di sanatoria in oggetto, sono state eseguite in vari fabbricati facenti parte dell'azienda agricola Strobe in Orgiano - Via Perara 12.

Sono state regolarmente censite al N.C.T. con denuncia di variazione n° 1746 del 01/10/1986 U.T.E. di Vicenza. tipo

In particolare sono state condonate: fabbricati, il fatto

1) Il locale ricovero strumentazioni della pesa a ponte, sito nel cortile retrostante la casa rurale di abitazione del richiedente, si tratta di un piccolo fabbricato in muratura intonacato e tinteggiato con copertura piana, con porta di ingresso e ampia finestra per il controllo dei carichi in pesa, è stata condonata anche la pesa a ponte completamente interrata e con il pianale in acciaio.

I lavori sono stati completati nel marzo 1967

2) Un ampliamento relativo al primo capannone ad uso avicolo dell'azienda agricola Strobe e posto parallelamente alla strada Via Perara; si tratta di un fabbricato in muratura intonacata e tinteggiata con copertura piana realizzata con travi in c.a.p. e pavimentazione in cemento liscio, realizzato per la parte iniziale nel 1965 con progetto in data 18/10/1965 ed ampliato verso il lato sud appunto con le opere abusive completate nel maggio 1967. Successivamente con licenza n° 122 del 23/11/1970 il capannone è stato ulteriormente ampliato (raddoppio) verso il lato est.

3) Quattro tettoie che costituiscono il collegamento tra i quattro capannoni ad uso avicolo posti perpendicolarmente alla Via Perara, con il lato minore prospiciente il cortile

COMUNE DI ORGIANO

principale dell'azienda agricola Strobe, ed il grande capannone a due piani (sempre adibito ad uso pollaio) posto trasversalmente in direzione Nord - Sud. n° 63 Prot. 2209

Si tratta praticamente di tettoie completamente aperte verso i lati nord e sud e con apertura a due falde a struttura metallica con sovrastante manto di lastre ondulate.

Le coperture hanno lo stesso andamento e la stessa altezza dei quattro capannoni cui sono collegate. La pavimentazione è in cemento. Via Orgiano - Via Ferrara 12.

Considerato che il richiedente è coltivatore diretto, così dicasi anche per l'altro proprietario, considerato il tipo di abuso, la destinazione di uso dei fabbricati, il fatto che successivamente alla data di realizzazione delle opere sono state rilasciate altre licenze e concessioni edilizie, è stato adottato il mod. 47/85 - D tipologia 3/5. Via Orgiano - Via Ferrara 12.

Gli abusi rientrano nella prima fascia per quanto riguarda il calcolo dell'oblazione. Via Orgiano - Via Ferrara 12.

Tutte le opere descritte sono state completate e sono adatte all'uso agricolo per il quale sono state realizzate.

Orgiano 30/09/90 si completati nel marzo 1967

2) Un ampliamento relativo al primo uso svicolo dell'azienda agricola Strobe e di pertinenza alla strada Via Ferrara, si tratta di un fabbricato in muratura, intonacato e tinteggiato con copertura piana realizzata con travi in cassa e pavimentazione in cemento liscio, realizzato per la parte iniziale nel 1965 con progetto in data 18/10/1965 ed ampliato verso il lato sud appunto con le opere abusive completate nel maggio 1967. Successivamente con licenza n° 122 del 23/11/1970 il capannone è stato ulteriormente ampliato (raddoppio) verso il lato est.

3) Quattro tettoie che costituiscono il collegamento tra i quattro capannoni ad uso svicolo posti perpendicolarmente alla Via Ferrara, con il lato minore prospiciente il cortile

IL RICHIEDENTE

Stroba Gianfranco

Data 16 ottobre 1990

AL SIGNOR SINDACO DEL COMUNE DI

ORGIANO

OGGETTO: Mod. 47/85 - DOMANDA DI SANATORIA per gli
abusi edilizi Legge 28/2/85 n° 47.

Ad integrazione della pratica di cui alla
legge in oggetto n° Progressivo 0044115601/1 pre
sentata a mezzo raccomandata r.r. in data
25/03/1986 il sottoscritto Strobe Gianfranco re
sidente a Orgiano - Via Perara 12
allega alla presente la seguente documentazione:

- relazione illustrativa
- dichiarazione sulle perizie
- rilievi (n°2 copie)
- attestazione versamento di £.15.000
- n°2 marche da bollo da £.5.500

il richiedente

Strobe Gianfranco

COMUNE DI ORGIANO

PROVINCIA DI VICENZA

Pratica sanatoria edilizia
n. 63

N° 2209 di prot.

li 02.03.1988

OGGETTO: L.S. 47/85 - Richiesta di condono edilizio n° progr. 0044115601/1 / D
per la costruzione di porzioni di f=abbricati

- RICHIESTA DOCUMENTI

RACCOMANDATA A.R.

Al Sig. STROBE GIANFRANCO

Via Berara

ORGIANO

e, p.c.

Vista la domanda di condono edilizio presentata il 25/3/1986, si è riscontrata la mancanza dei seguenti documenti previsti dall'Art. 35, comma 3° della legge in oggetto:

- Documentazione fotografica (con indicazione planimetrica dei punti di ripresa).
- Dettagliata relazione descrittiva delle opere abusive realizzate, con dichiarazione data ultimazione lavori e motivi di scelta della tipologia utilizzata, distinguendo per ogni singolo modello 47/85 presentato - se le opere non sono ancora completate, dichiarazione sullo stato dei lavori - (sottoscritta dal richiedente ed eventualmente dal tecnico).
- Generalità del progettista, del direttore dei lavori, e dell'impresa costruttrice delle opere abusive.
- Perizia giurata sulle dimensioni e sullo stato delle opere (quando l'opera abusiva supera i mc. 450).
- Certificazione attestante l'idoneità statica delle opere eseguite (quando l'opera abusiva supera i mc. 450).
- Progetto di adeguamento statico (qualora necessario, quando l'opera abusiva superi i mc. 450).
- Certificato di residenza di data non anteriore a tre mesi.
- Copia della dichiarazione dei redditi (anno 1985).
- Certificato di iscrizione alla C.C.I.A.A., di data non anteriore a tre mesi.

N.B.: La documentazione richiesta è indicata così:

- Pratica catastale (ricevuta presentazione U.T.E. con schede planimetriche).
- Attestazione riguardante la qualifica di Imprenditore Agricolo a titolo Principale/Coltivatore Diretto, rilasciata dalle organizzazioni sindacali e/o professionali dell'agricoltura o dall'I.P.A. _____

Inoltre ai sensi dell'Art. 35, comma 9°, si invita la S.V. a produrre la seguente ulteriore documentazione:

- ^{Rilievo} ~~Progetto~~ in duplice copia.
- Integrazione/correzione dati contenuti nella domanda di sanatoria: presentarsi pertanto all'Ufficio Tecnico Comunale sez. Edilizia Privata durante l'orario di apertura al pubblico.

- Marca da bollo da L. ~~3.000~~ 5.000 (n. 2)

Ricevuta versamento £. 15.000

NULLA OSTA (O COPIA CONFORME DELL'ISTANZA INOLTRATA ALL'ENTE PREPOSTO ALLA TUTELA DEL VINCOLO) DEI SEGUENTI ENTI:

- SOPRINTENDENZA PER I BENI AMBIENTALI E ARCHITETTONICI DI VERONA (L.S. 1089/1939): _____

- COMM.NE PROV.LE PER I BENI AMBIENTALI DI VICENZA (L.S. 1497/1939): _____

- A.N.A.S.: _____

- AMM.NE PROV.LE DI VICENZA: _____

- GENIO CIVILE TRAMITE IL CONSORZIO _____

- FF. SS.: _____

LA MANCATA PRESENTAZIONE DELLA DOCUMENTAZIONE SOPRAELENcata, INTERROMPE IL TERMINE DI VENTiquATTRO MESI PER LA FORMAZIONE DEL SILENZIO ASSENSO.



IL SINDACO

COMUNE DI ORGIANO

Allegato alla domanda di sanatoria Mod. 47/85 - D

n° Progressivo: 0044115601/1

Comune di Orgiano : pratica sanatoria n° 63 Prot. 2209

Richiedente: STROBE GIANFRANCO

DICHIARAZIONE

Il sottoscritto richiedente dichiara che le opere abusive di cui alla domanda di sanatoria in oggetto sono relative a diversi fabbricati ed in particolare

- 1) locale ricovero pesa a ponte per totali mc. 17.00
- 2) Ampliamento capannone ad uso avicolo per totali mc. 295,20
- 3) Costruzione di n° 4 tettoie di collegamento tra quattro capannoni ed il capannone trasversale, ognuna per mc. 308

Trattandosi di porzioni di fabbricato completamente separate e quindi di diverse opere abusive, ognuna delle quali non supera i 450 mc. non sono necessarie le perizie giurate sulle dimensioni delle stesse e la certificazione attestante la loro idoneità statica.

Orgiano 30/09/1990

IL RICHIEDENTE

Stroble Gianfranco

ALTRO

RICHIEDENTE			
COGNOME O DENOMINAZIONE		STROBE	
NOME		LUCIANO	
NUMERO DI CODICE FISCALE		STR LCN 48D02 G092W	
RESIDENZA ANAGRAFICA	COMUNE	PROVINCIA (sigla)	
	ORGIANO	VI	
FRAZIONE, VIA E NUMERO CIVICO		C.A.P.	
VIA PERARA, 12		36040	
NATURA GIURIDICA			1
Se il richiedente è persona fisica indicare:			
Sesso (M o F)	DATA DI NASCITA giorno mese anno	STATO CIVILE	TITOLO DI STUDIO
M	0 2 0 4 1 9 4 8	2	3
COMUNE O STATO ESTERO DI NASCITA			PROVINCIA (sigla)
ORGIANO			VI
CONDIZIONE PROFESSIONALE	QUALIFICA	ATTIVITÀ ECONOMICA	
1	8	01	
Se il richiedente è diverso da "persona fisica" indicare:			
ATTIVITÀ ECONOMICA ESERCITATA			<input type="checkbox"/>
TITOLO IN BASE AL QUALE IL RICHIEDENTE EFFETTUA LA DOMANDA DI SANATORIA			
Proprietà	1 <input checked="" type="checkbox"/>	Locazione	3 <input type="checkbox"/>
Possesso ad altro titolo reale	2 <input type="checkbox"/>	Altro (specificare)	4 <input type="checkbox"/>

24 MAR 1986

Strobe Luciano

COMUNE DI ORGIANO

ALLEGATO ALLA DOMANDA DI SANATORIA MOD. 47/85 - D

N° PROGRESSIVO : 0044115601/1

COMUNE DI ORGIANO N° 63

LETTERA PROT. N° 2209 DEL 02.03.88

DITTA RICHIEDENTE: STROBE GIANFRANCO

GRAFICI DI PROGETTO

scala 1:200

1:100

12.12.1990
VISTO: TE. STROBE
[Handwritten signature]



dati catastali: sez.:

foglio: 7°

mapp.: n° 140

TAVOLA n° 1

data 30.09.90

tecnico rilevatore



il richiedente

[Handwritten signature: Strobe Gianfranco]

COMUNE DI ORGIANO

ALLEGATO ALLA DOMANDA DI SANATORIA MOD. 47/85-B

N° PROGRESSIVO : 00441156D1/1

COMUNE DI ORGIANO N° 63

LETTERA PROT. N° 2209 DEL 02.03.88

DITTA RICHIEDENTE: STROBE GIANFRANCO

GRAFICI DI PROGETTO

scala 1:200
1:400

12.12.1990
VISTO: *NE VIGILANTE*
liola



dati catastali: sez.: foglio: 7° mapp: n° 140

TAVOLA n° 1 data 30.09.90

il richiedente
Strobe Gianfranco

STRADA COMUNALE VIA PERARA

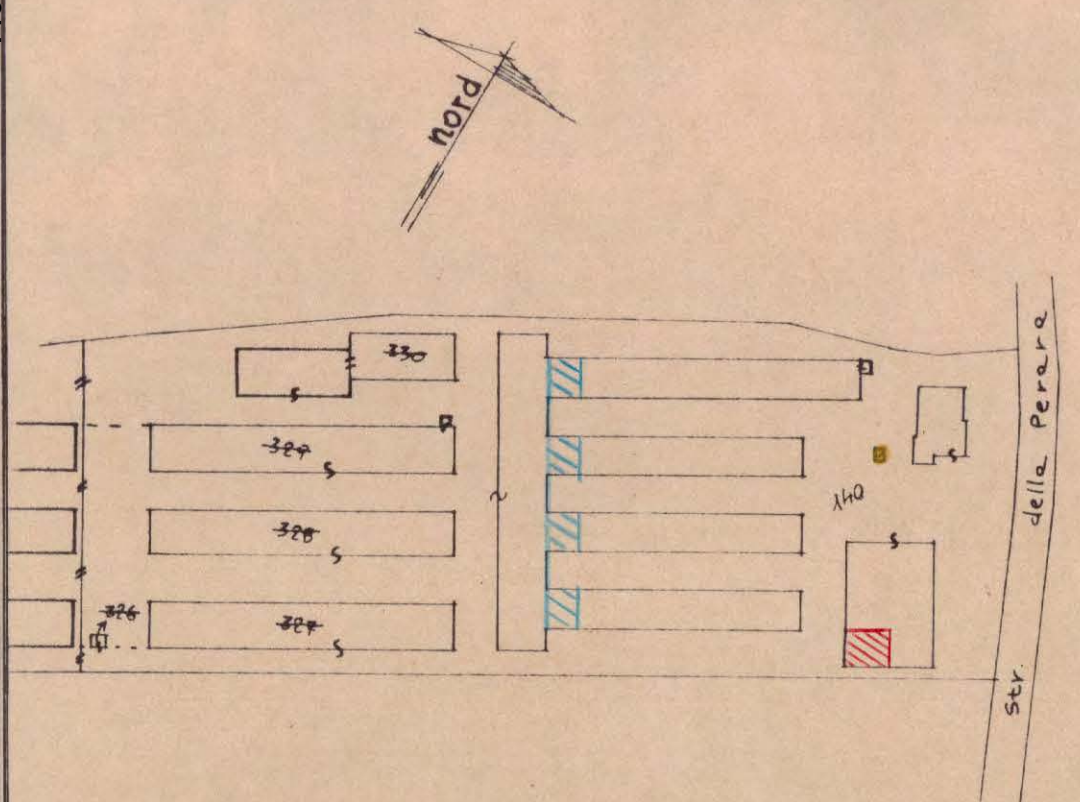

PLANIMETRIA 1:2000
FOG. 1

- abuso n° 1
- abuso n° 2
- abuso n° 3

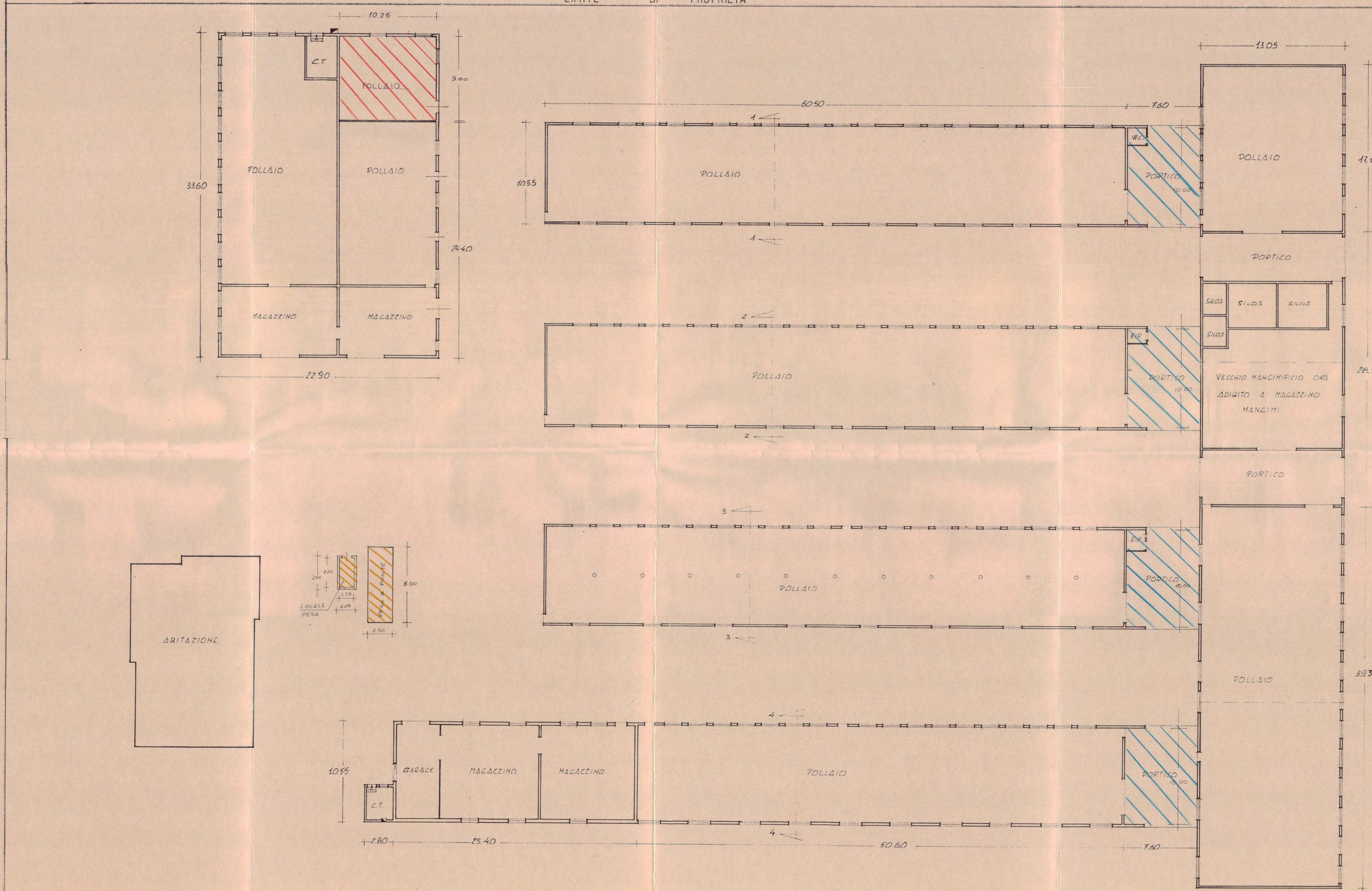

OPERE ABUSIVE N°1

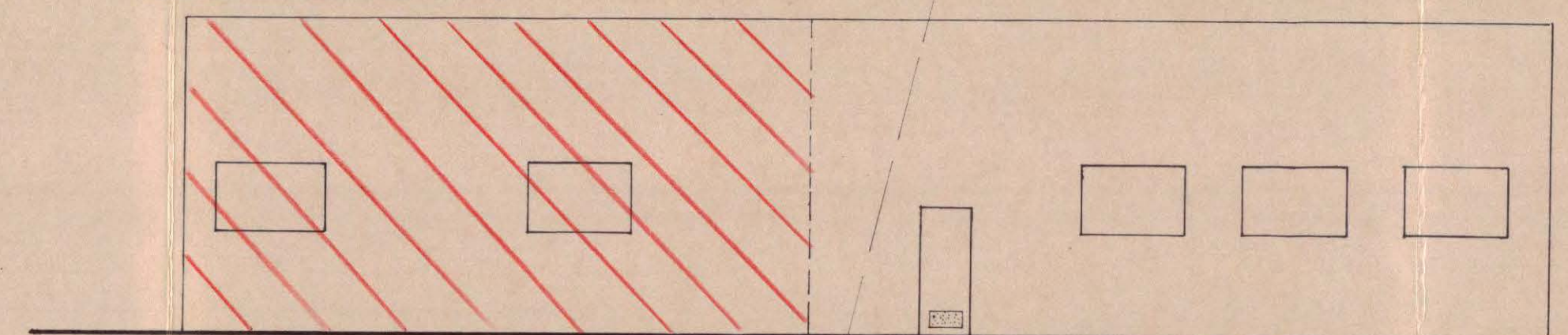

PROSPETTO SUD

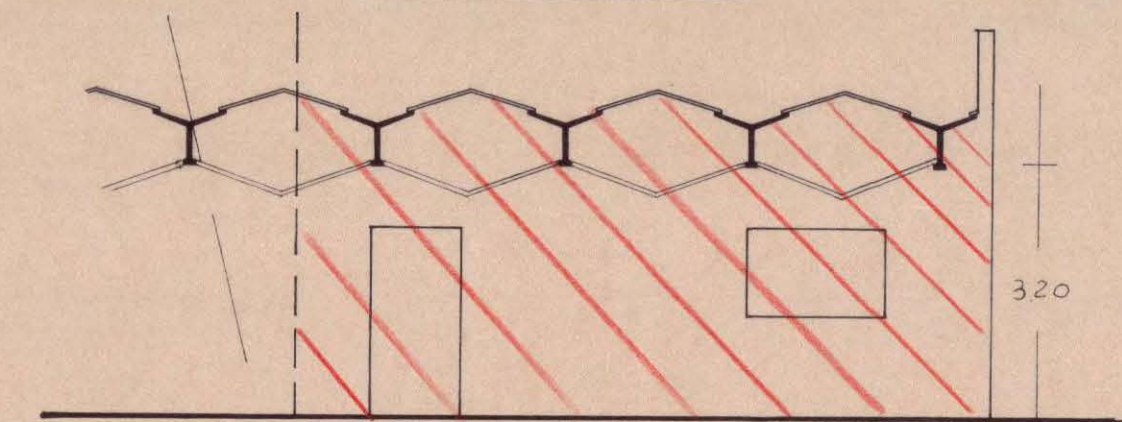

PROSPETTO OVEST

OPERE ABUSIVE N°2

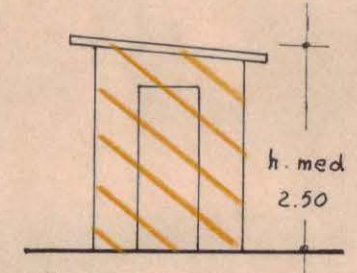

PROSPETTO SUD

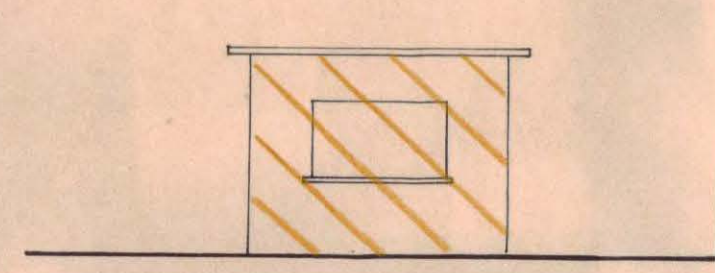

PROSPETTO OVEST

OPERE ABUSIVE N°3

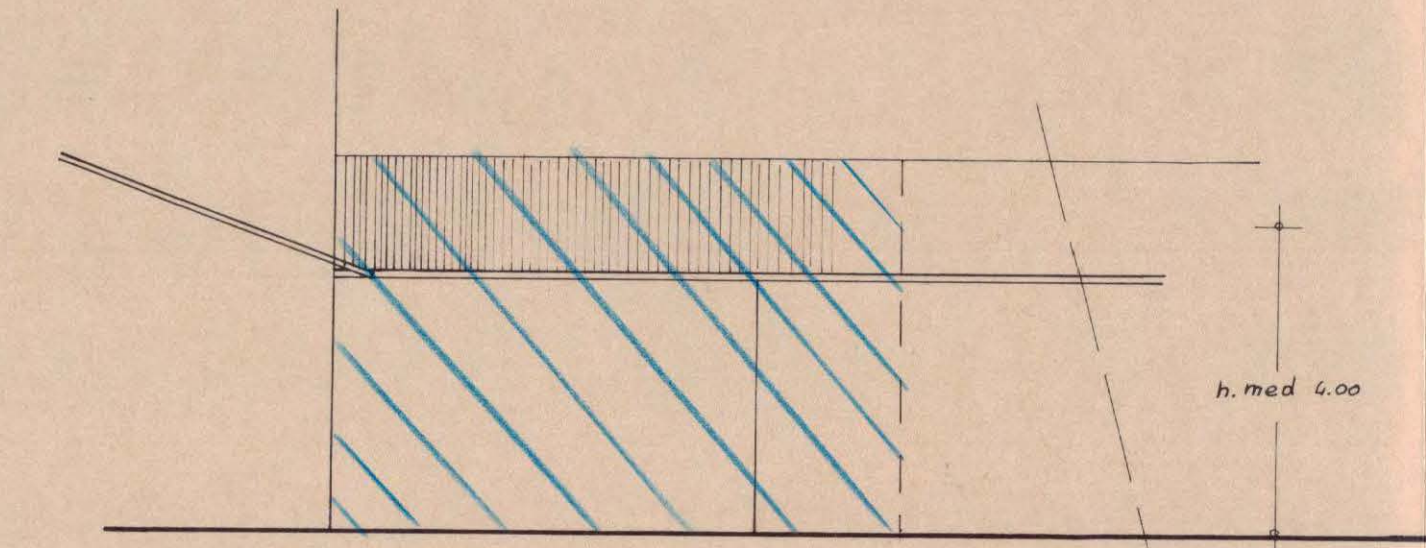

PROSPETTO SUD

LIMITE DI PROPRIETÀ