Protocollo_p.vicenza.provi.GE2022/0028217 del_01/07/2022 - _ Pag. 1 di 1

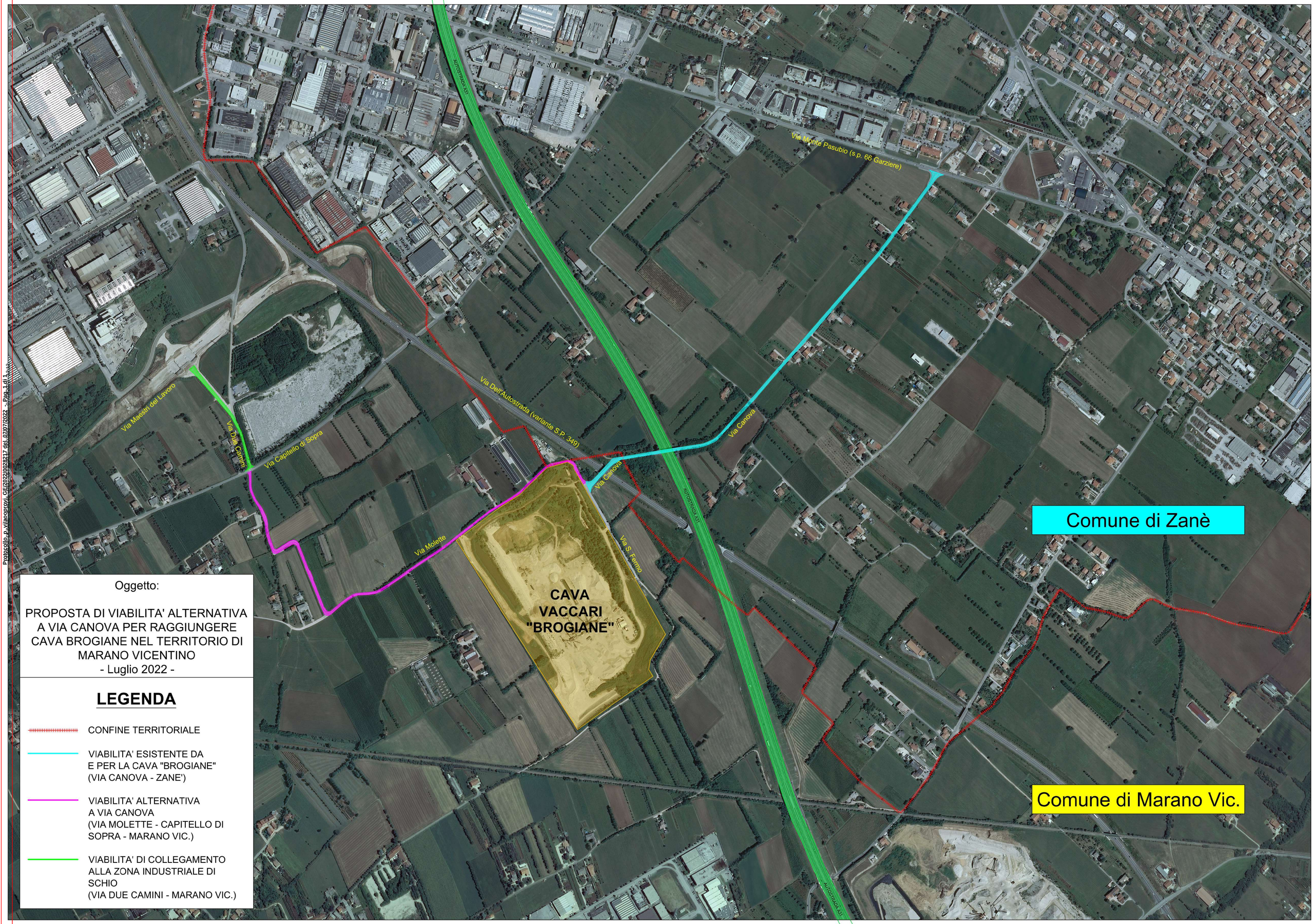

Oggetto:

PROPOSTA DI VIABILITA' ALTERNATIVA A VIA CANOVA PER RAGGIUNGERE CAVA BROGIANE NEL TERRITORIO DI MARANO VICENTINO

- Luglio 2022 -

LEGENDA

- CONFINE TERRITORIALE
- VIABILITA' ESISTENTE DA E PER LA CAVA "BROGIANE" (VIA CANOVA - ZANE')
- VIABILITA' ALTERNATIVA A VIA CANOVA (VIA MOLETTE - CAPITELLO DI SOPRA - MARANO VIC.)
- VIABILITA' DI COLLEGAMENTO ALLA ZONA INDUSTRIALE DI SCHIO (VIA DUE CAMINI - MARANO VIC.)