

- LEGENDA**
- LIMITE DI CAVA "VAL ORCELE" AUTORIZZATA
  - LIMITE DELL'IMPIANTO TRATTAMENTO RIFIUTI - ROSSI SRL
  - RIO ORCELE
  - RECINZIONE ESISTENTE
  - AREA PAVIMENTATA IN CEMENTO

SIMBOLO:	SIGLA:	LAYOUT IMPIANTO DI RECUPERO E.G.I. ZANOTTO SpA		
		Superficie complessiva impianto di recupero inerti	mq	3.000
		Pavimentazione continua in cemento armato	mq	1.668
<span style="background-color: #ccccff; border: 1px solid black; width: 15px; height: 10px; display: inline-block;"></span>	A	Settore di conferimento rifiuti in ingresso	mq	100
<span style="background-color: #ffcccc; border: 1px solid black; width: 15px; height: 10px; display: inline-block;"></span>	B	Superficie R13 messa in riserva materiale da demolizione Tipologia 7.1 del DM 5.02.1998 e succ. modifiche	mq	460
<span style="background-color: #ffffcc; border: 1px solid black; width: 15px; height: 10px; display: inline-block;"></span>	C	Superficie pavimentata per i rifiuti lavorati da analizzare	mq	480
<span style="background-color: #ccffcc; border: 1px solid black; width: 15px; height: 10px; display: inline-block;"></span>	D	Superficie accumulo materia prima prodotta da tipologia 7.1	mq	608
<span style="border: 2px dashed purple; width: 15px; height: 10px; display: inline-block;"></span>	E	Area deposito rifiuti prodotti da lavorazione	mq	20
<span style="background-color: #cccccc; width: 15px; height: 10px; display: inline-block;"></span>		Cassone per raccolta rifiuti ferrosi prodotti (CER 191202)		
<span style="background-color: #ffff00; width: 15px; height: 10px; display: inline-block;"></span>		Cassone per raccolta imballaggi misti prodotti (CER 191212)		

SIMBOLO:	SIGLA:	POSIZIONE MACCHINARI E TRATTAMENTO REFLUI
<span style="background-color: #cccccc; width: 15px; height: 10px; display: inline-block;"></span>	1	Gruppo di frantumazione REV GCS 106
<span style="background-color: #cccccc; width: 15px; height: 10px; display: inline-block;"></span>	2	Gruppo di vagliatura REV GSV 35/S
<span style="background-color: #cccccc; width: 15px; height: 10px; display: inline-block;"></span>	3	Pozzetto grigliato, di raccolta e sedimentazione acque, con condotta di scarico per gravità alla vasca al Punto 4
<span style="background-color: #cccccc; width: 15px; height: 10px; display: inline-block;"></span>	4	Vasca di raccolta, sedimentazione e ricircolo delle acque di dilavamento dell'area pavimentata, con pompa di ricircolo; Area sup. 320 mq, profondità 3,5 m.
<span style="background-color: #cccccc; width: 15px; height: 10px; display: inline-block;"></span>	5	OPERE DI MIGLIORAMENTO/MITIGAZIONE: n. 1 manufatto disoleatore statico, per successivo avvio alla vasca Punto 4
<span style="background-color: #cccccc; width: 15px; height: 10px; display: inline-block;"></span>	6	OPERE DI MIGLIORAMENTO/MITIGAZIONE: n. 1 Terrapieno di mitigazione delle emissioni di rumore dai macchinari di lavorazione
<span style="background-color: #cccccc; width: 15px; height: 10px; display: inline-block;"></span>	7	OPERE DI MIGLIORAMENTO/MITIGAZIONE: n. 1 Muro di massi di cava h = 3,0 m, L=16m, di mitigazione delle emissioni di rumore dai macchinari di lavorazione

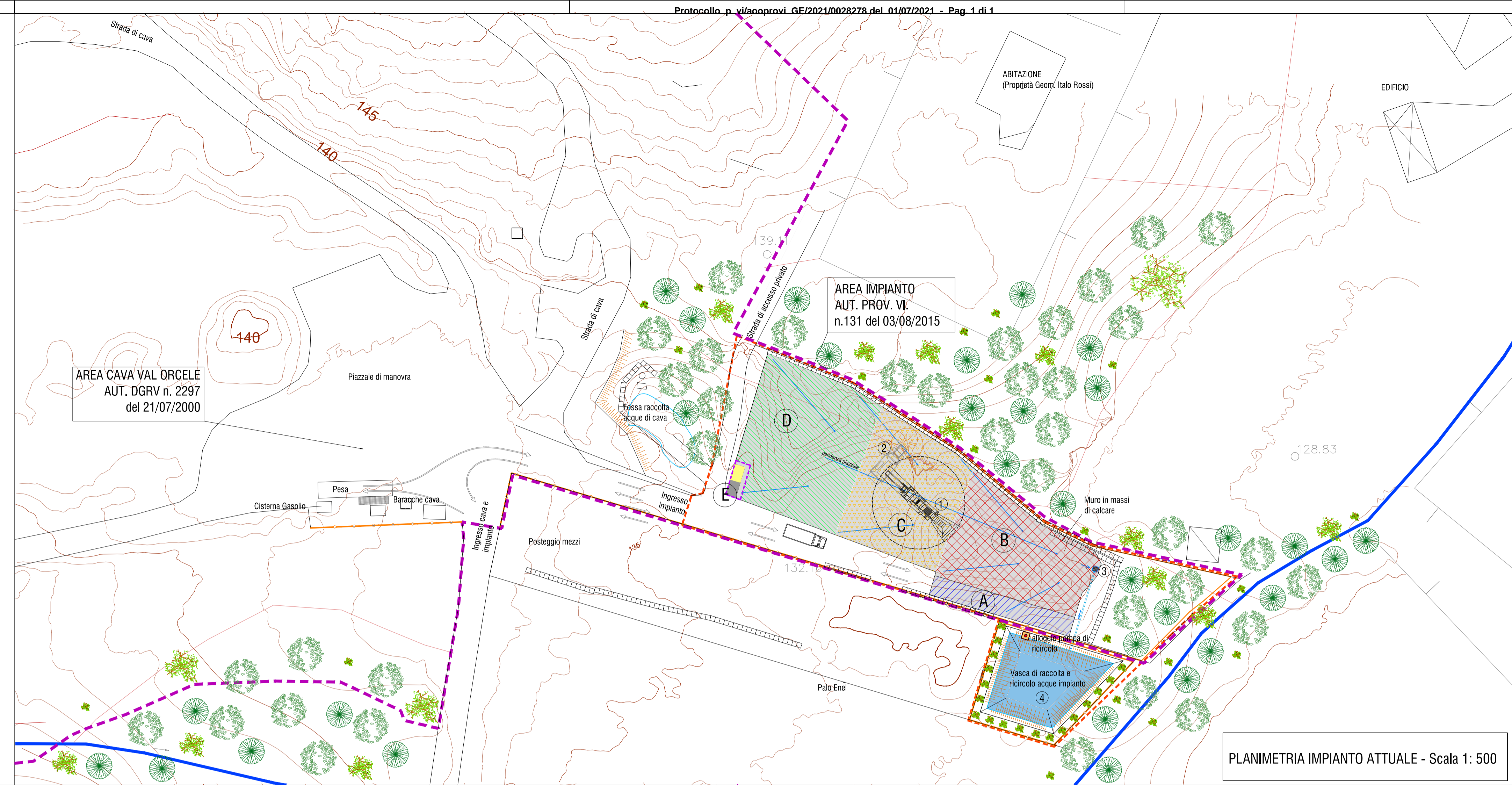

PLANIMETRIA IMPIANTO ATTUALE - Scala 1: 500

**SCHEMA A FLUSSO DELL'ATTIVITA' DI RECUPERO**

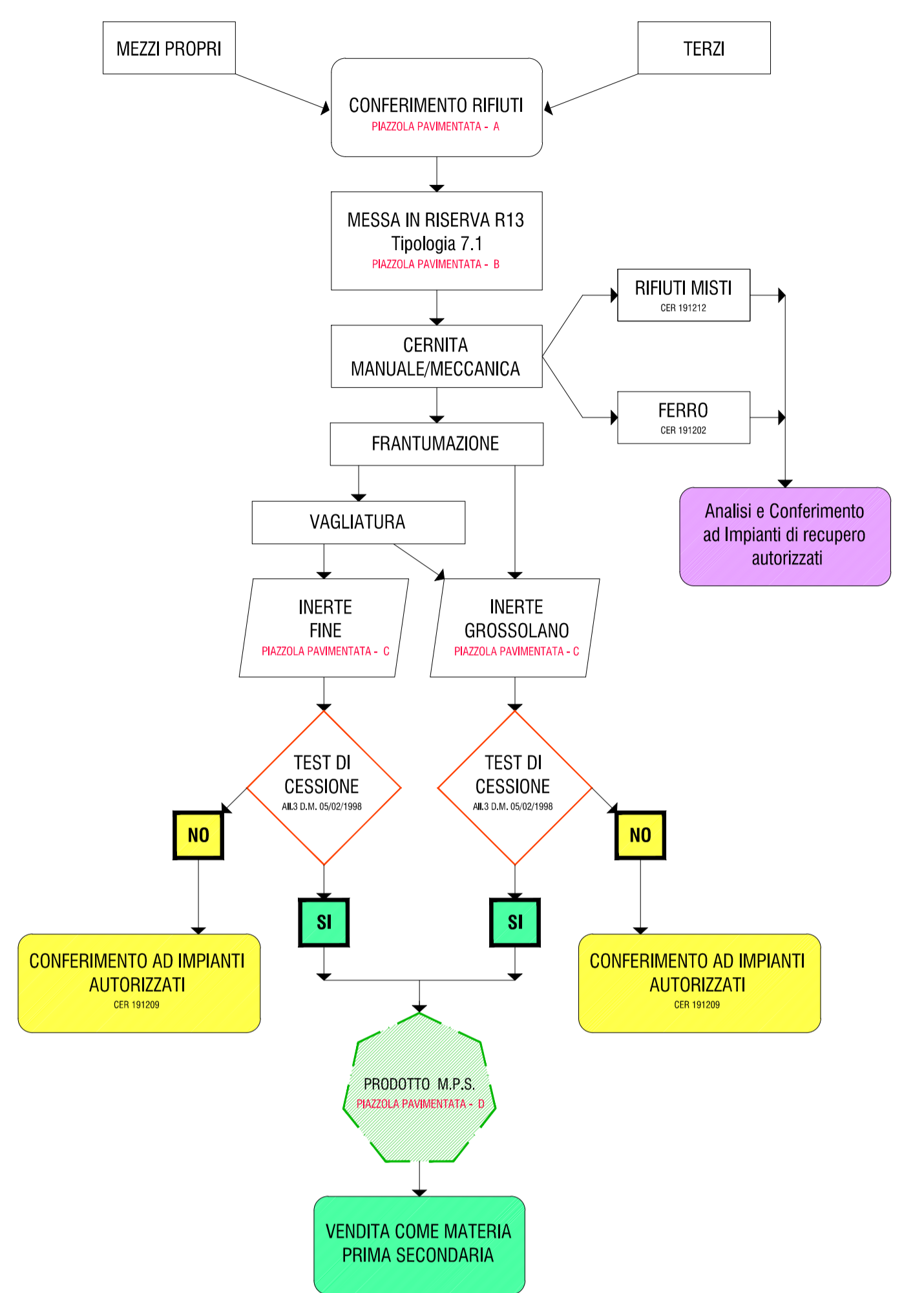

**PARTICOLARE RILEVATO DI PROGETTO**

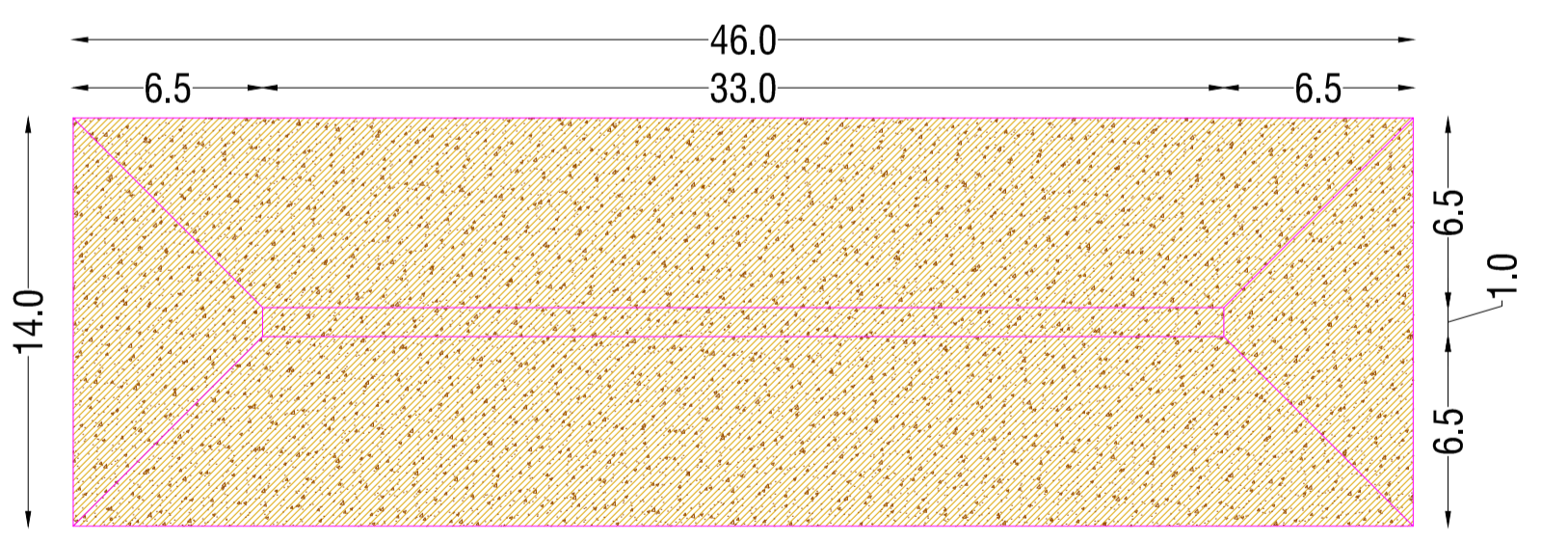

PIANTA TERRAPIENO - Scala 1: 250

Terrapieno in terreno misto proveniente da scavi (ai sensi art. 4 DPR 120/2017) steso e compattato per strati ≤ 60 cm.

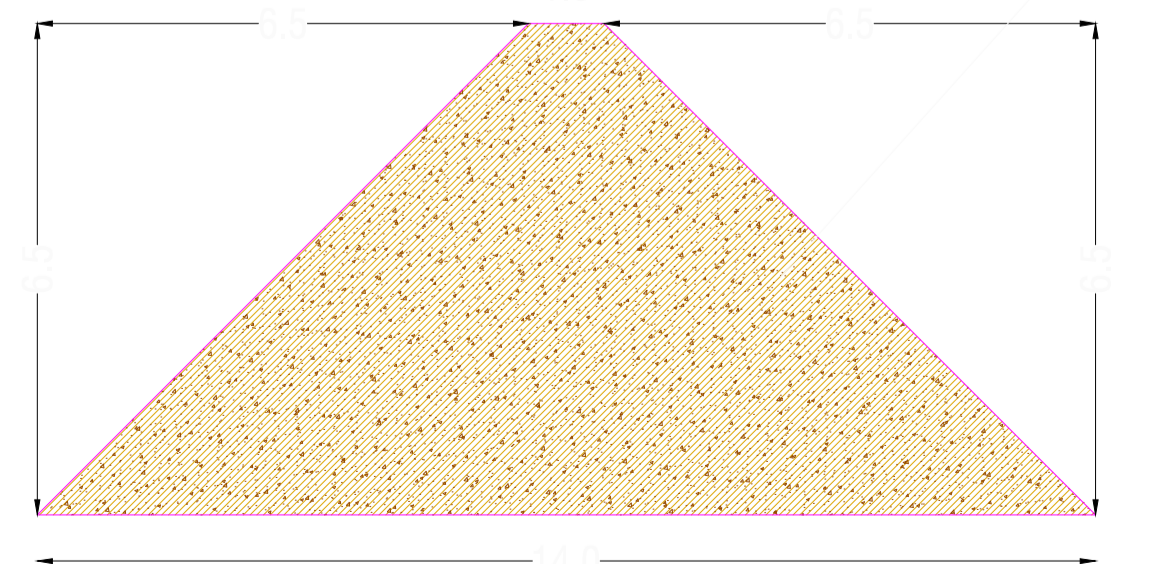

SEZIONE TERRAPIENO - Scala 1: 100

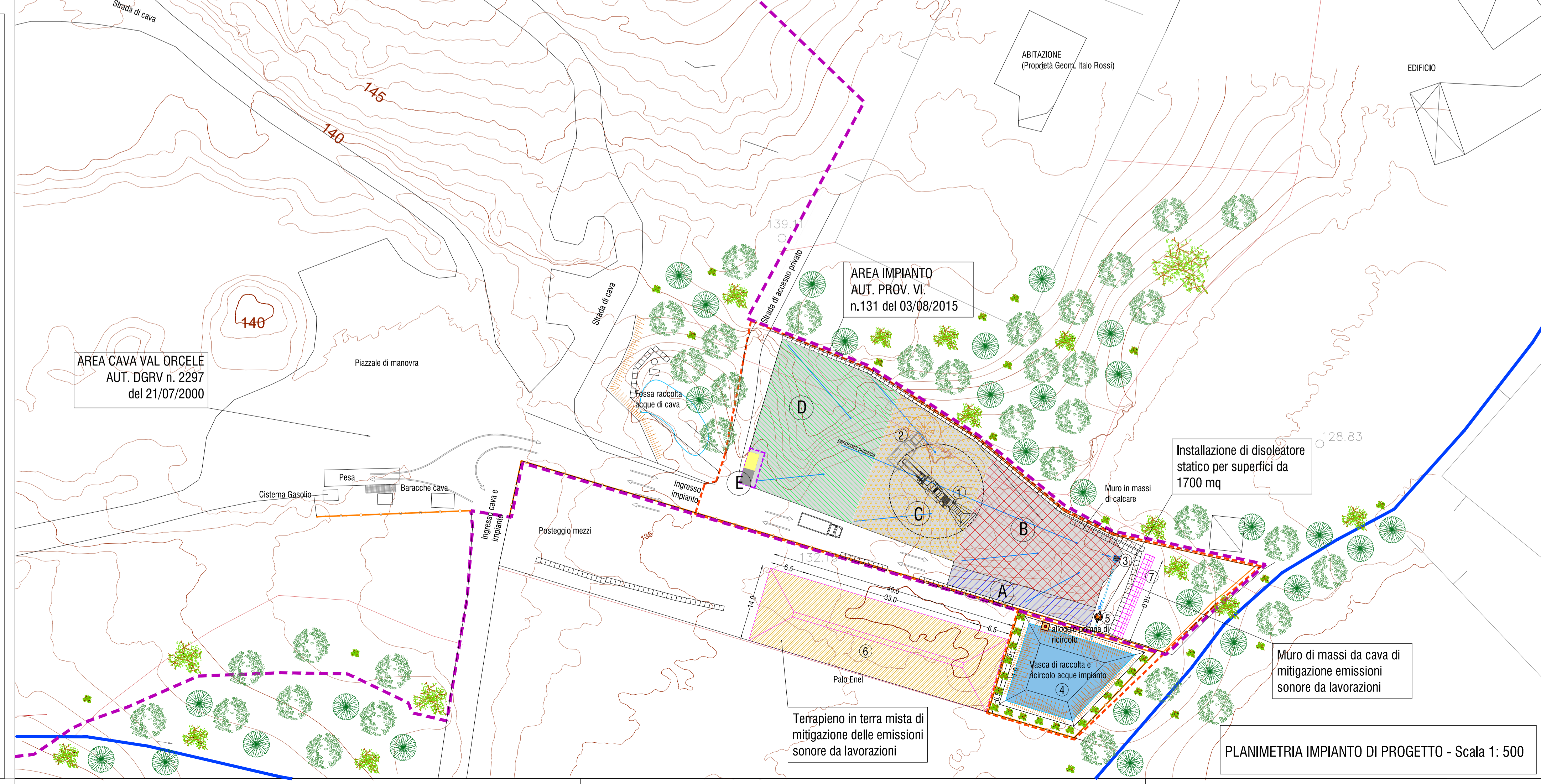

PLANIMETRIA IMPIANTO DI PROGETTO - Scala 1: 500

Regione del Veneto  
**PROVINCIA DI VICENZA**  
Settore Ambiente e Territorio

**IMPIANTO DI RECUPERO RIFIUTI INERTI NON PERICOLOSI IN PROCEDURA SEMPLIFICATA**  
Impianto di Località Val Orcele, Comune di MONTE DI MALO ROSSI s.r.l., Via Calcara n.8 - Monte di Malo (VI)

ALLEGATO A:  
**DOMANDA DI RINNOVO ISCRIZIONE REGISTRO PROVINCIALE ATTIVITA' DI RECUPERO RIFIUTI INERTI N° 438 (Aut. provinciale n. 131 del 03/08/2015) E RICHIESTA DI VERIFICA DI ASSOGGETTABILITA' A V.I.A. ART. 19 D. LGS. 152/06**

TITOLO TAVOLA: **PLANIMETRIA CON LAYOUT DELL'IMPIANTO ATTUALE E DI PROGETTO ; SCHEMA DI FLUSSO A BLOCCHI DELL'ATTIVITA'** ELABORATO n.: **6**

<p><b>STUDIO DI PROGETTAZIONE:</b></p> <p><b>GIARA</b> GIARA ENGINEERING S.R.L. SOCIETA' ITALIANA A RESPONSABILITA' LIMITATA Via Poce, n° 10 - 36100 VICENZA Tel. 0444/597777 Fax 0444/597788 Email: giaraeng@gmail.com P.I.C. 0444597788</p>	<p><b>RICHIEDENTE:</b></p> <p><b>STUDIO TECNICO ROSSI Geom. ITALO</b> Via Poce, n° 10 - 36100 VICENZA Tel. 0444/597777 Fax 0444/597788 Email: studiorossi@gmail.com P.I.C. 0444597788</p>	
<p><b>I PROGETTISTI:</b></p> <p>dot. Michele Benetti dottoressa forestale Isotta Abo Agostoni e Forestali Prov. di Vicenza n. 372 (Firma digitale)</p>	<p><b>INDICE TAVOLE:</b></p> <p>ELABORATO 5- PLANIMETRIA GENERALE CON VIABILITA' - Scale 1:1000 - varie</p> <p>ELABORATO 6- PLANIMETRIA LAYOUT DELL'IMPIANTO ATTUALE E DI PROGETTO - Scale 1:500 - varie</p>	
<p><b>DATA:</b> 21 giugno 2021</p>	<p><b>REVISIONE:</b> Prima emissione</p>	<p><b>DESCRIZIONE:</b> Progetto rinnovo autorizzazione Impianto Rossi srl esistente</p>