

Regione del Veneto

PROVINCIA DI VICENZA
Settore Ambiente e Territorio

IMPIANTO DI RECUPERO RIFIUTI INERTI NON PERICOLOSI
IN PROCEDURA SEMPLIFICATA
 Impianto di Località Val Orcele, Comune di MONTE DI MALO
 ROSSI s.r.l., Via Calcara n.8 - Monte di Malo (VI)

ALLEGATO A:

DOMANDA DI RINNOVO ISCRIZIONE REGISTRO PROVINCIALE ATTIVITA' DI
RECUPERO RIFIUTI INERTI N° 438 (Aut. provinciale n. 131 del 03/08/2015)
E RICHIESTA DI VERIFICA DI ASSOGETTABILITA' A V.I.A. ART. 19 D. LGS. 152/06

TITOLO TAVOLA:	ELABORATO n.:
DOCUMENTAZIONE FOTOGRAFICA	2

<p>STUDIO DI PROGETTAZIONE:</p>  <p>GIARA ENGINEERING S.R.L. GEOLOGIA INGEGNERIA AMBIENTE Via Pucchi, n° 10 - 36100 VICENZA Tel. 0444/960757 Fax 961408 Email: glaraeng@gmail.com PEC: glaraeng@pec.it</p>	<p>RICHIEDENTE:</p>  <p>STUDIO TECNICO ROSSI Geom. ITALO VIA CHIESA 66 - 36034 MALO (VICENZA) TELEFONO 0445/602957 FAX /587837 C. FISCALE: RSSTLI52A23F486B E-MAIL: studiotitalrossi@gmail.com</p>
--	---

<p>I PROGETTISTI:</p> <table border="1" style="width: 100%;"> <tr> <td style="width: 33%; vertical-align: top;"> <p>dott. Michele Benetti dottore forestale Iscritto Albo Agronomi e Forestali Provincia di Vicenza al n. 372</p> <p>(Firma digitale)</p> </td> <td style="width: 33%;"></td> <td style="width: 33%;"></td> </tr> </table>			<p>dott. Michele Benetti dottore forestale Iscritto Albo Agronomi e Forestali Provincia di Vicenza al n. 372</p> <p>(Firma digitale)</p>			<p>INDICE ELABORATI:</p> <p>ELABORATO 1 -STUDIO AMBIENTALE PRELIMINARE</p> <p>ELABORATO 2 -DOCUMENTAZIONE FOTOGRAFICA</p> <p>ELABORATO 3 -DICHIARAZIONE VINCA</p> <p>ELABORATO 4 -VALUTAZIONE PREVISIO-NALE DI IMPATTO ACUSTICO</p> <p>ELABORATO 5 -PLANIMETRIA GENERALE CON VIABILITA' Scala 1:1000</p> <p>ELABORATO 6-PLANIMETRIA LAYOUT DELL'IMPIANTO ATTUALE E DI PROGETTO Scala 1:500 - varie</p>
<p>dott. Michele Benetti dottore forestale Iscritto Albo Agronomi e Forestali Provincia di Vicenza al n. 372</p> <p>(Firma digitale)</p>						
<table border="1" style="width: 100%;"> <tr> <td>DATA:</td> <td>REVISIONE:</td> <td>DESCRIZIONE:</td> </tr> <tr> <td>21 giugno 2021</td> <td>Prima emissione</td> <td>Progetto rinnovo autorizzazione impianto Rossi srl esistente</td> </tr> </table>	DATA:	REVISIONE:	DESCRIZIONE:	21 giugno 2021	Prima emissione	
DATA:	REVISIONE:	DESCRIZIONE:				
21 giugno 2021	Prima emissione	Progetto rinnovo autorizzazione impianto Rossi srl esistente				

PIANTA DEI CONI VISUALI

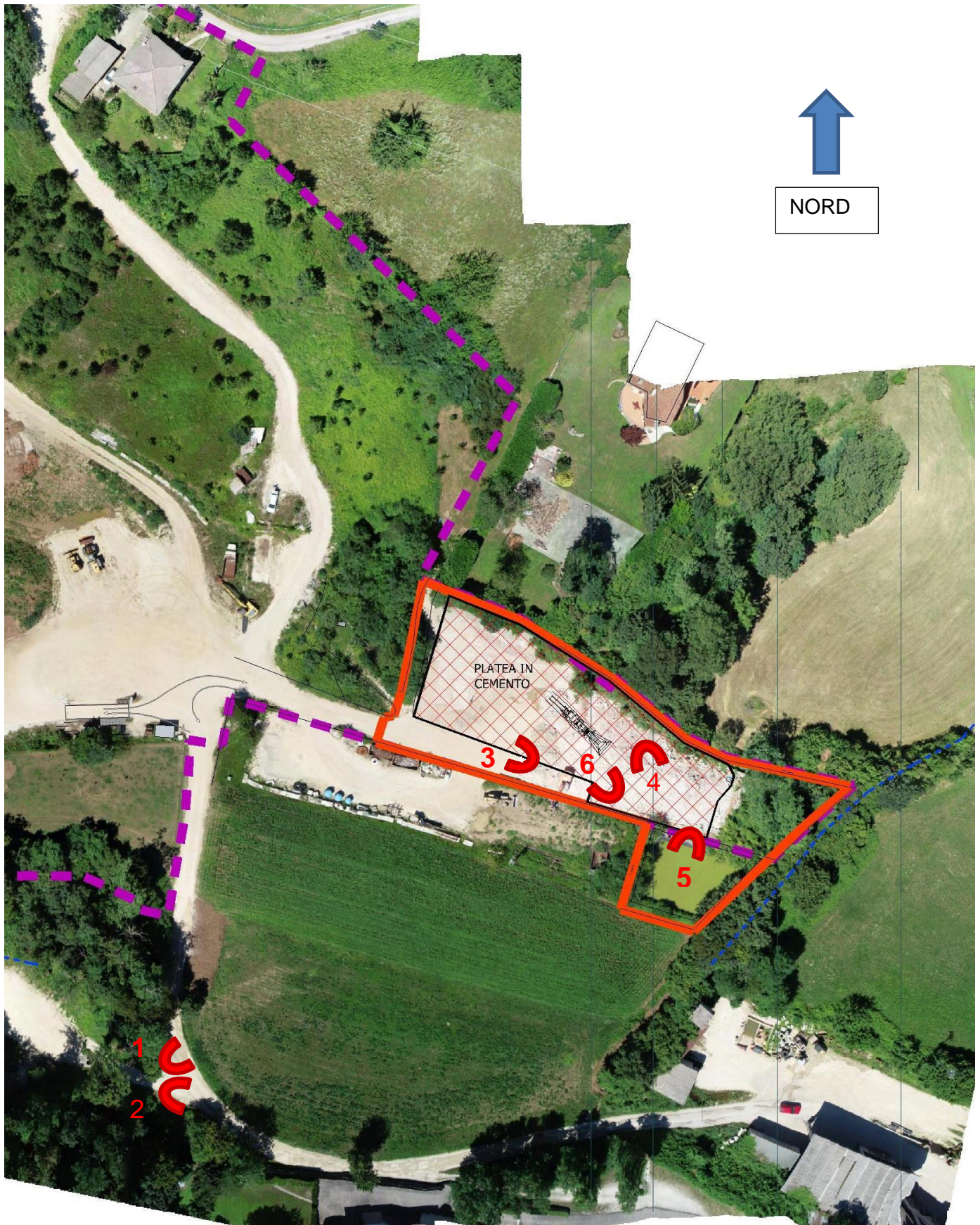

 CONO VISUALE numerato

DOCUMENTAZIONE FOTOGRAFICA IMPIANTO TRATTAMENTO RIFIUTI ROSSI SRL



Figura 1: panoramica dell'area dell'impianto ROSSI Srl vista dalla strada di accesso a Cava Val Orcele



Figura 2: panoramica dell'impianto dalla strada di accesso (freccia rossa), con vista sull'abitazione prospiciente (freccia gialla)



Figura 3: Vista del piazzale pavimentato dell'impianto ROSSI srl, con ingresso sulla sinistra (freccia blu), area rifiuti in cassone (freccia gialla) e area MPS sulla destra (freccia rossa)



Figura 4: zona della messa in riserva R13 dei rifiuti di demolizione e posizione vasca di raccolta (freccia blu)



Figura 5: *Bacino impermeabilizzato di raccolta e sedimentazione delle acque di dilavamento del piazzale impianto*



Figura 6: *Lavorazione dei rifiuti nell'area centrale, con formazione cumuli di materiale lavorato da caratterizzare*