

20.00
19.50

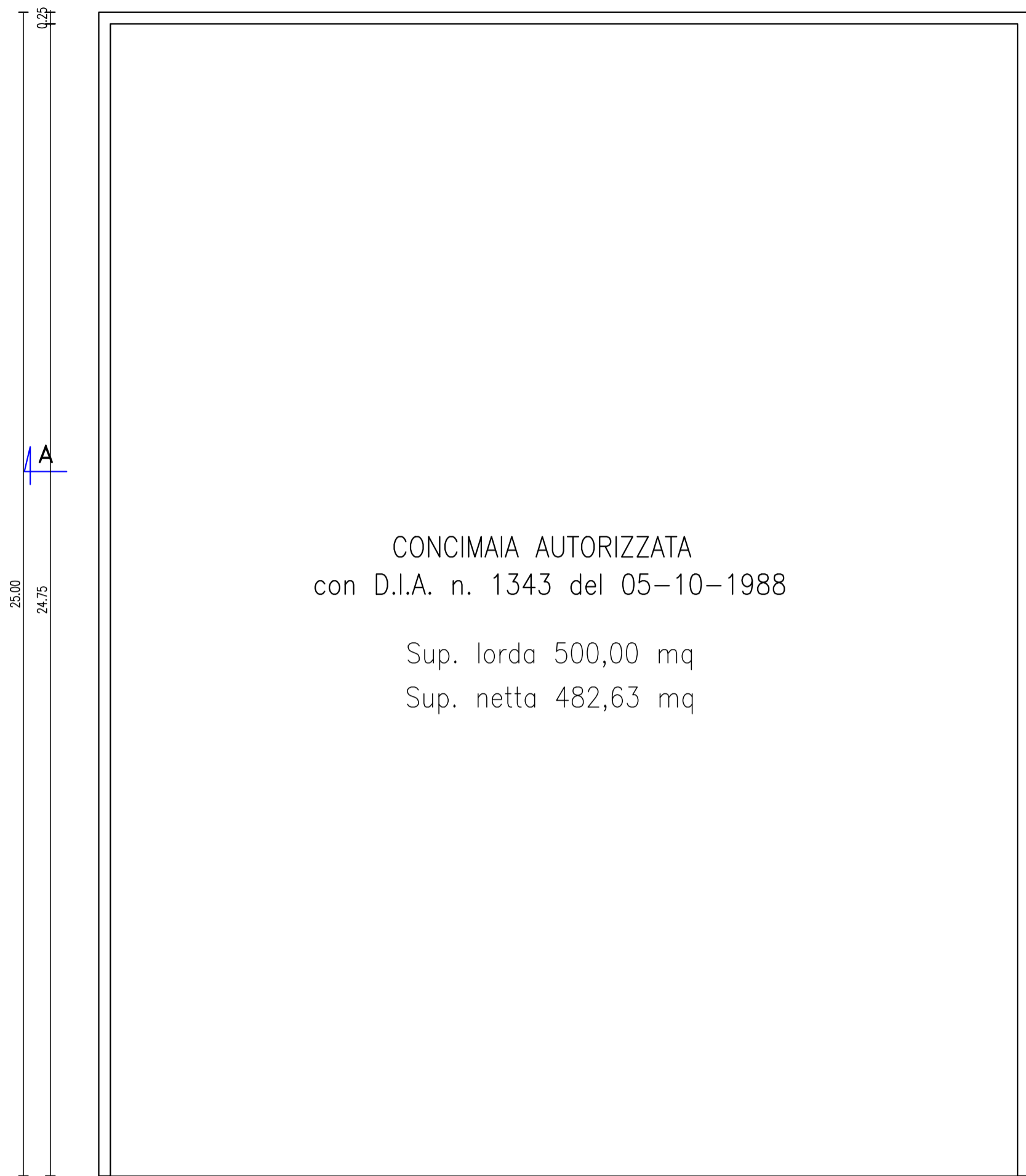

CONCIMAIA AUTORIZZATA
con D.I.A. n. 1343 del 05-10-1988

Sup. lorda 500,00 mq
Sup. netta 482,63 mq

PIANTA

DATI URBANISTICI

Sup. coperta 500,00 mq
Altezza media 5,025 ml
Volume 2.512,50 mc

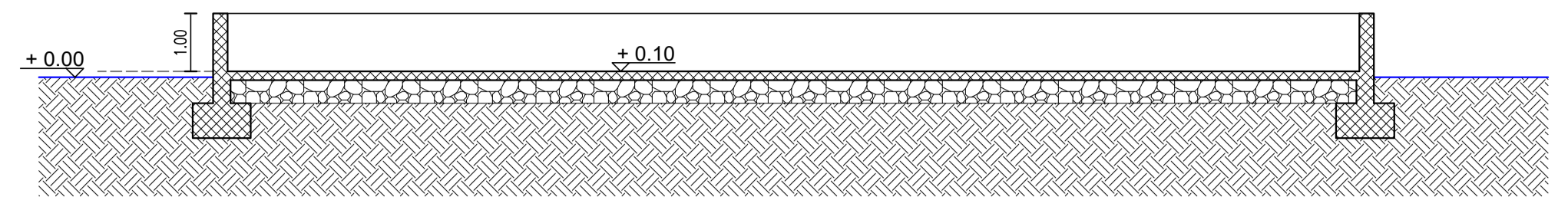

SEZIONE A-A
STATO ATTUALE

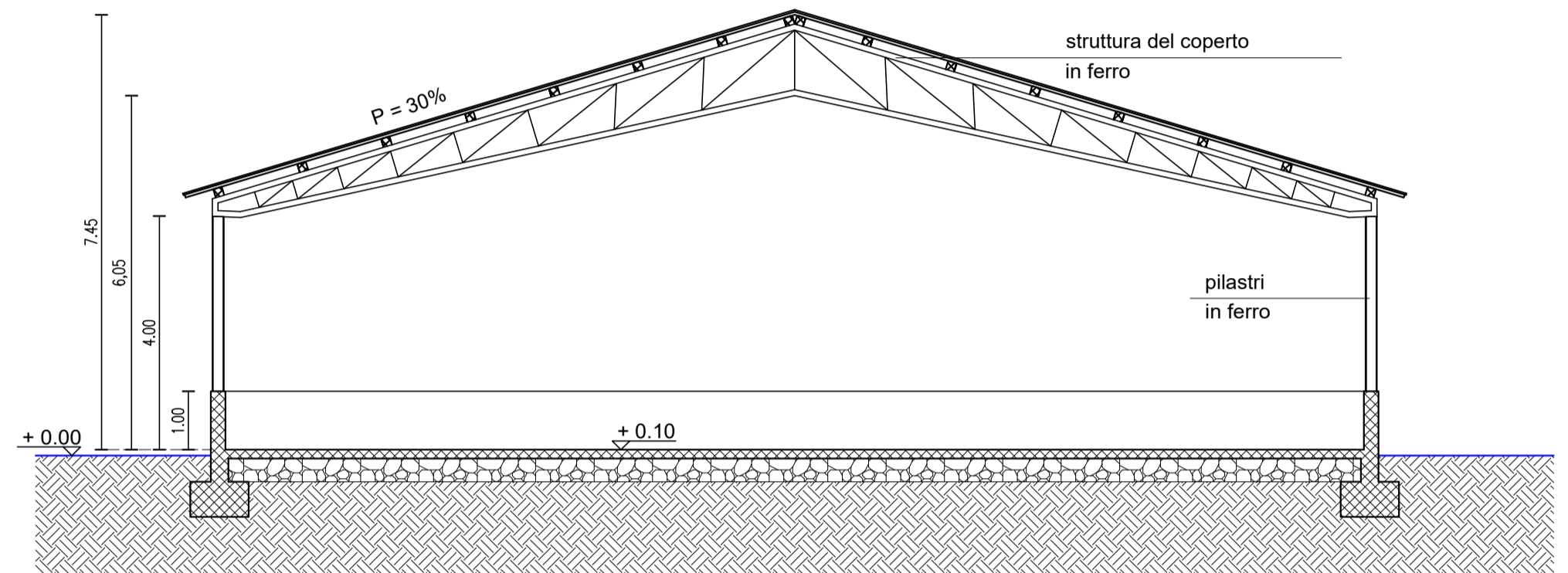

SEZIONE A-A
STATO FUTURO

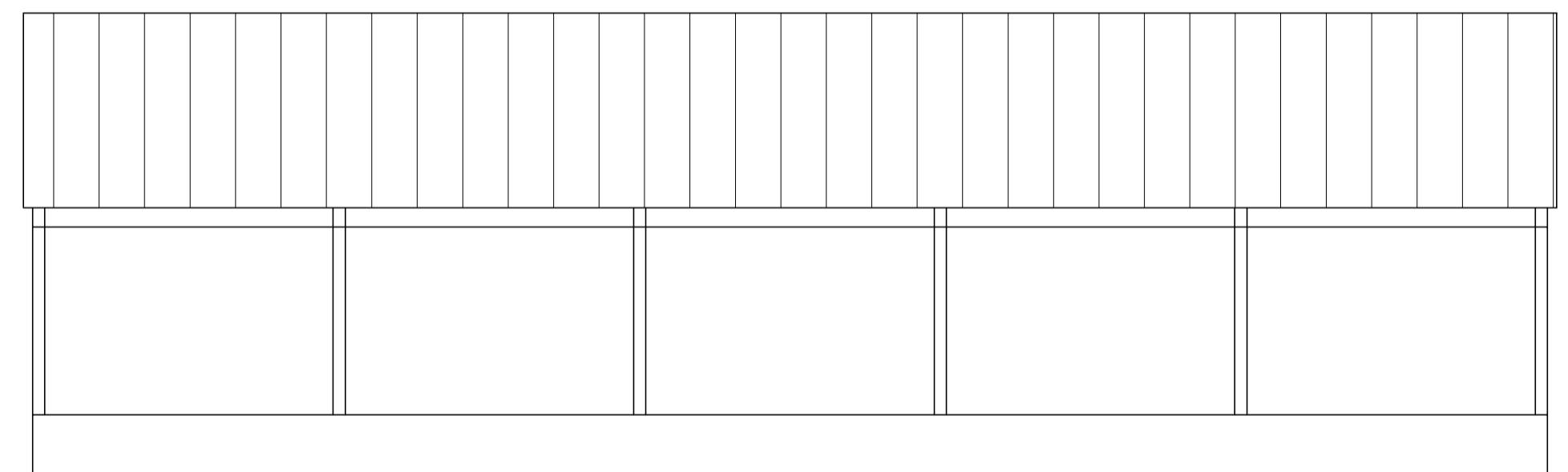

PROSPETTO LATERALE
STATO FUTURO

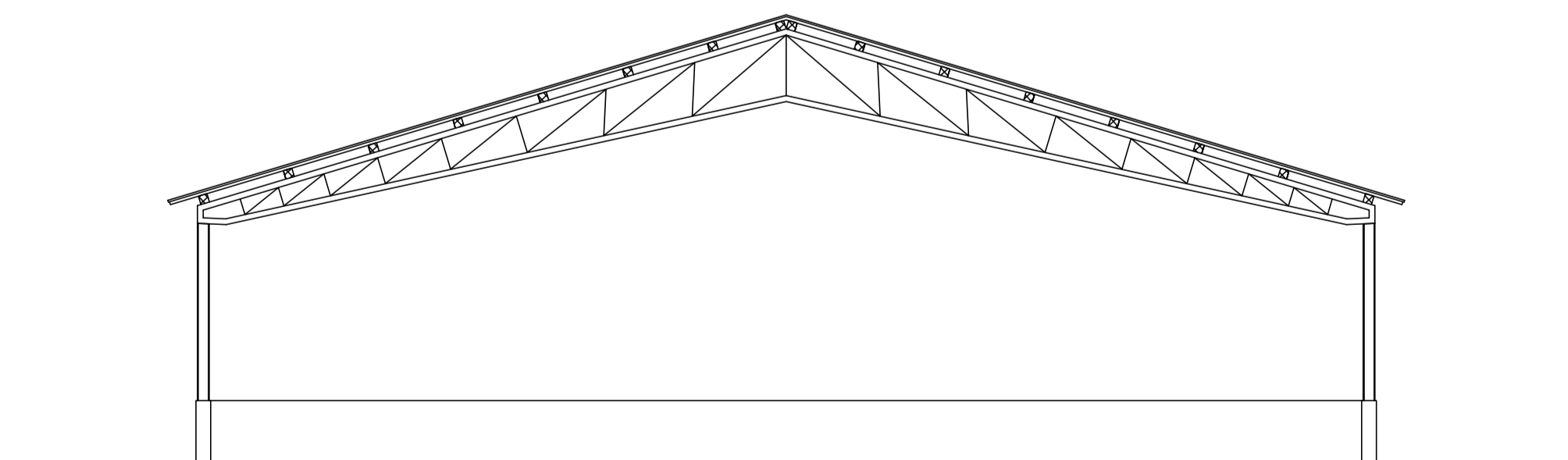

PROSPETTO PRONTALE
STATO FUTURO

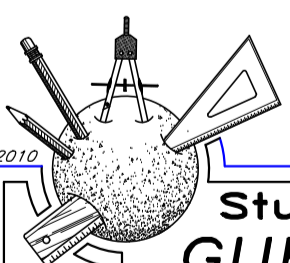

Copertura concimaia esistente

Studio tecnico
GUERRA geom. GIANCARLO

indirizzo via Zocco n. 96 Montegalda (VI) e-mail guerrag@interfree.it
tel&fax 0444 636506 348 7823495 pec giancarlo.guerra@geopec.it

TAVOLA NR.

8

COMUNE DI MONTEGALDELLA

DATA
Agosto 2021

PROGETTO PER LA COSTRUZIONE DI Nr. 2
STRUTTURE AGRICOLE PRODUTTIVE - allevamento
avicolo - e richiesta in sanatoria per aver costruito
una porzione di fabbricato destinato ad allevamento avicolo

SCALA
1:100

PROGETTISTA



DIRETTORE DEI LAVORI



COMMITTENTE

FUREGON SERGIO

SOST.PRATICA

IMPRESA