



COMUNE DI  
BASSANO DEL GRAPPA

**ADEGUAMENTO NORMATIVO E  
FUNZIONALE DEL POLO RIFIUTI DI  
BASSANO DEL GRAPPA (VI)  
(P592)**

**PROGETTO PRELIMINARE**

Elab. 10.2 Prospetti e sezioni

Progettazione: ETRA S.p.A.  
Responsabile Settore Ingegneria  
Ing. Alberto Liberatore

REV.	00	Data	Cod. ATO	FILE
ESEGUITO:	Geom. Andrea Tessari			
CAPO COMMESSA:	Ing. Giorgio Zattarin			
CONTROLLATO:	Responsabile PDLI Ing. Enrico Scalfone	Giugno 2014	P592	P592S010PRE02RD
APPROVATO:	Responsabile ING Ing. Alberto Liberatore			

ETRA S.p.A. - Energia Territorio Risorse Ambientali  
 L.go Parolini n°82B - 38061 Bassano del Grappa (VI) - Tel. 049 8098000 - Fax 049 8098001  
 Sede operativa di Cittadella (PD) - Via del Triangolo n°9  
 Internet: [www.etraspa.it](http://www.etraspa.it) e-mail: [info@etraspa.it](mailto:info@etraspa.it)  
 ETRA S.p.A. si riserva la proprietà del disegno, vietandone la riproduzione e la divulgazione senza autorizzazione ai sensi delle leggi vigenti

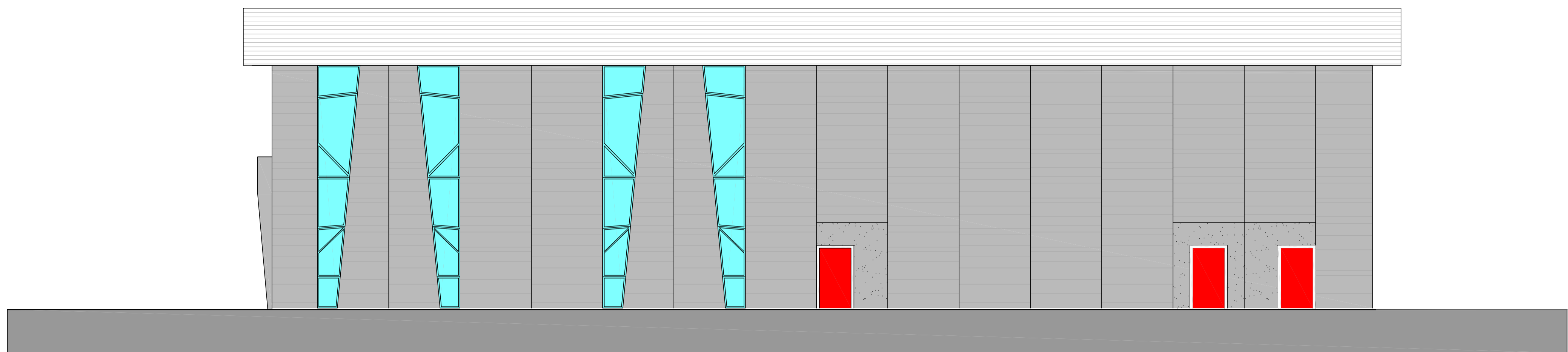

PROSPETTO NORD

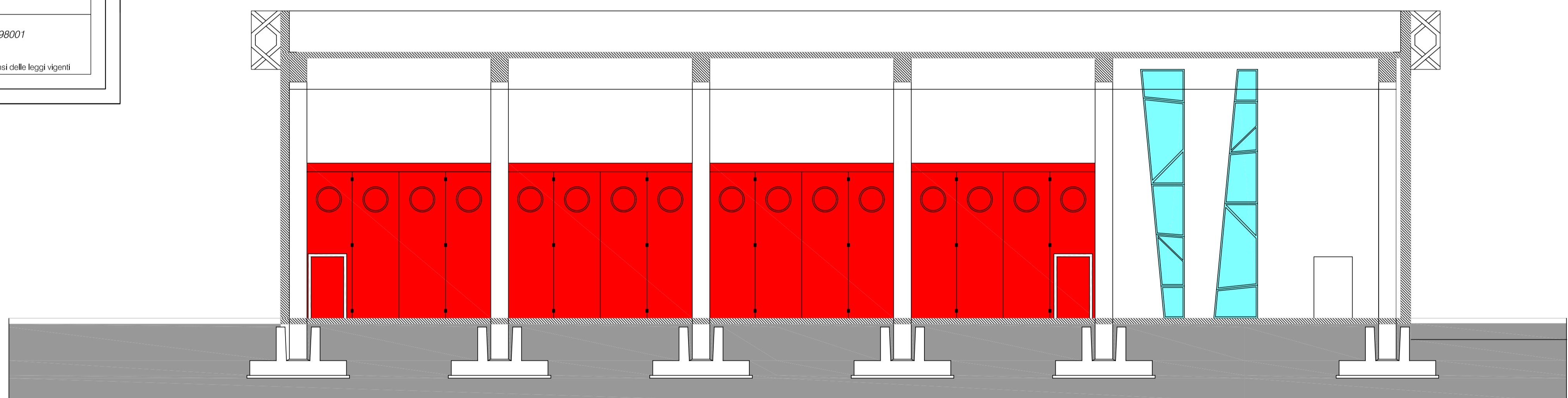

SEZIONE B' - B''

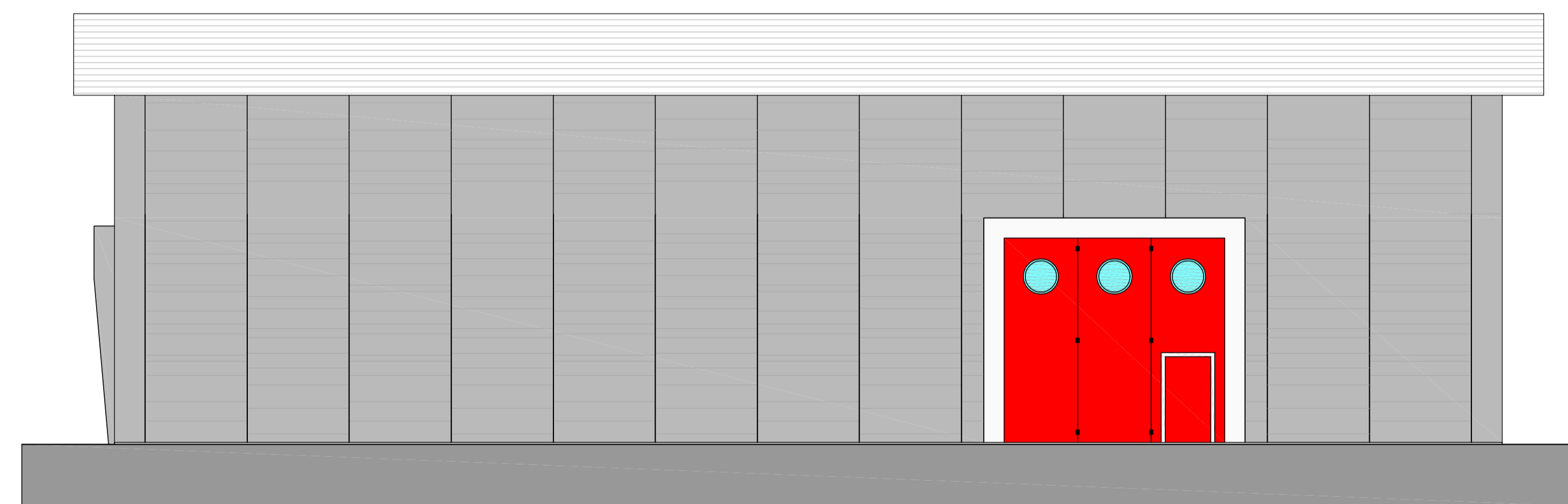

PROSPETTO EST

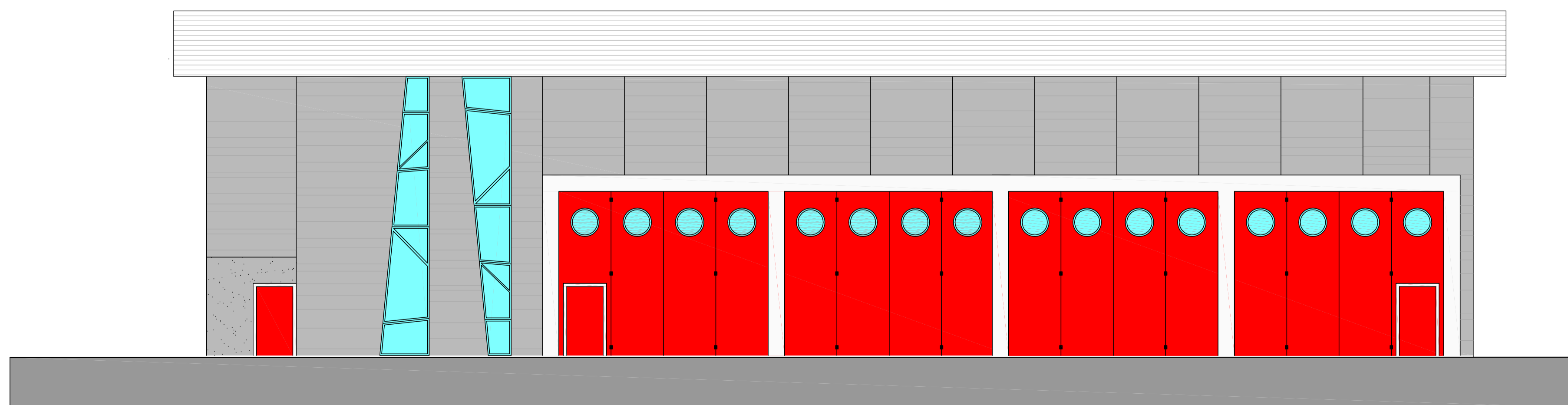

PARTICOLARE PROSPETTO SUD

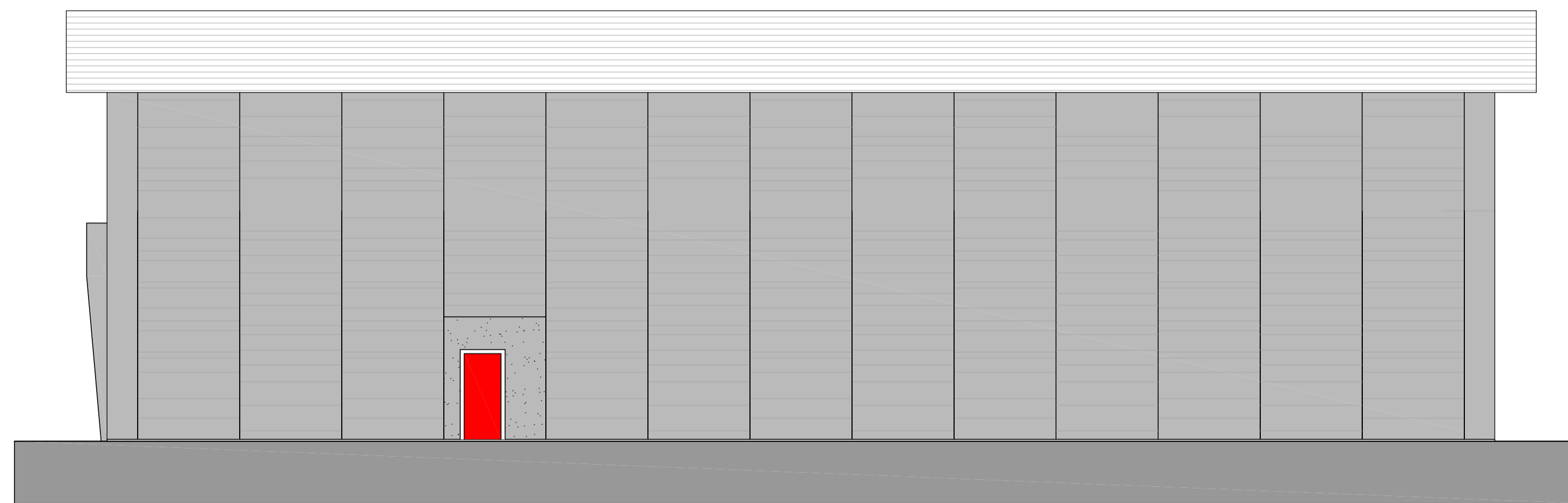

PROSPETTO EST