

PIANTA PIANO TERRA

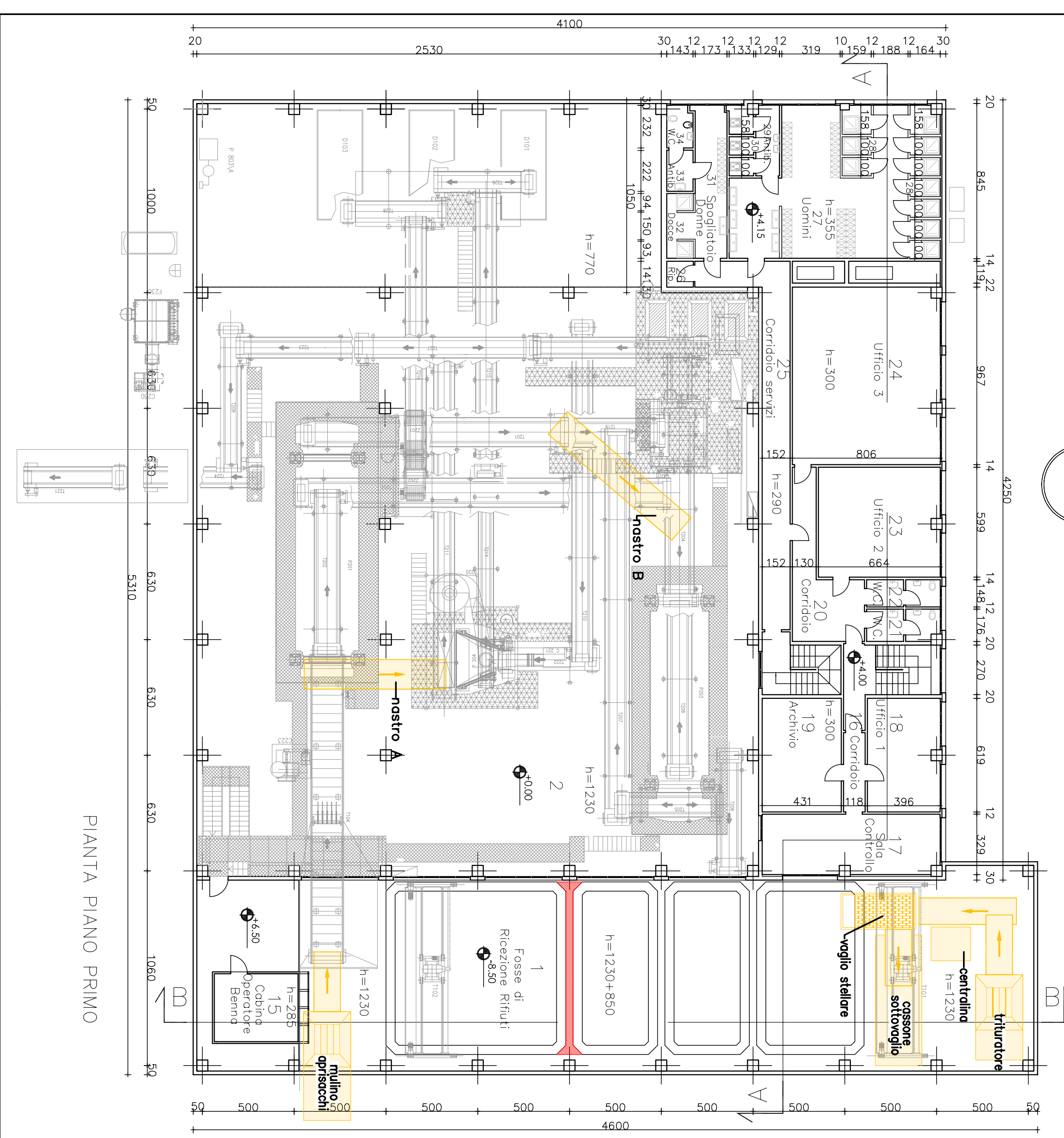

PIANTA PIANO PRIMO

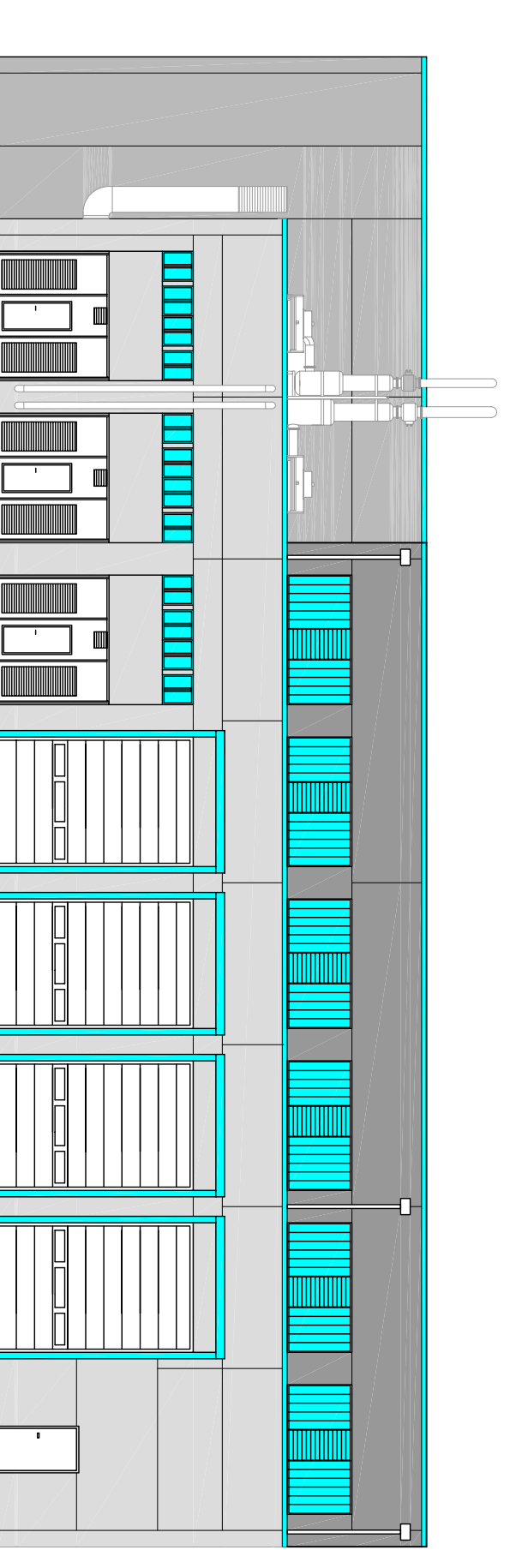

PROSPETTO OVEST

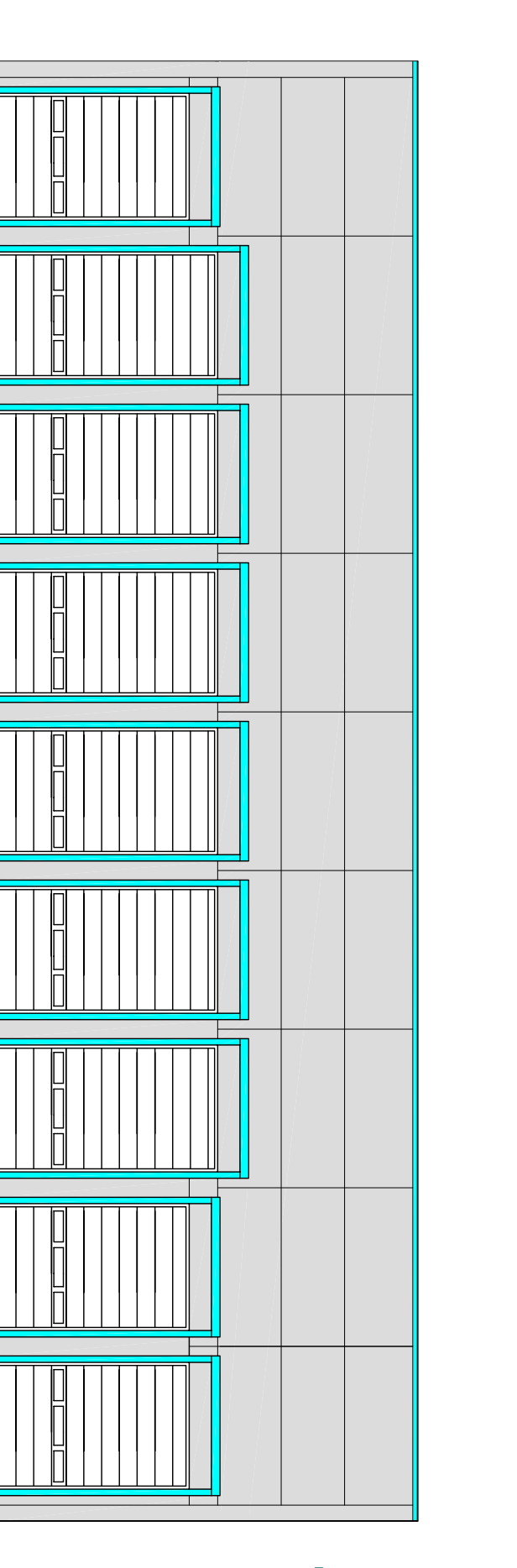

PROSPETTO EST

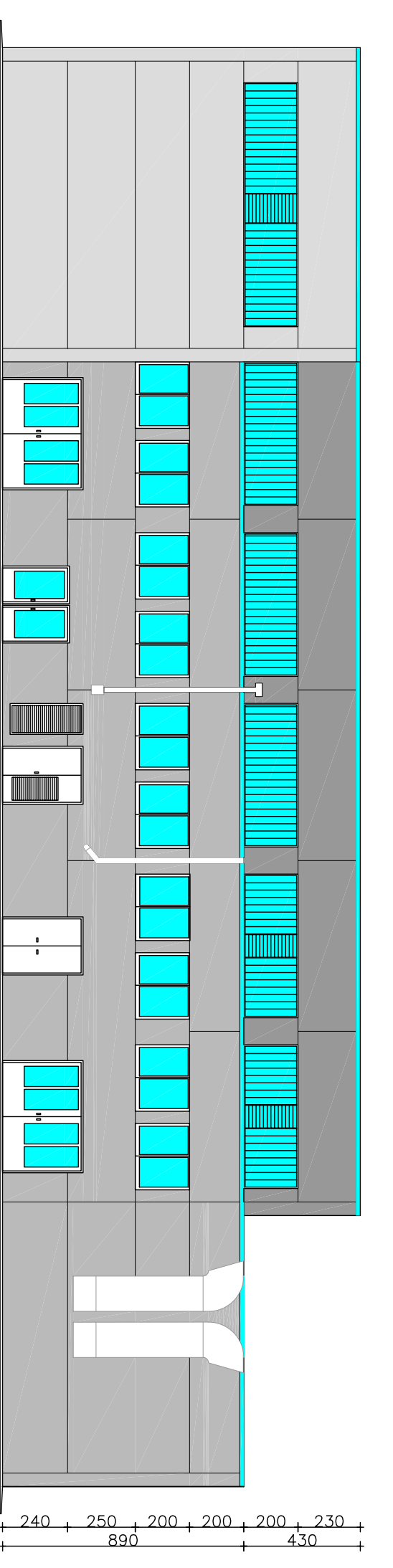

PROSPETTO NORD

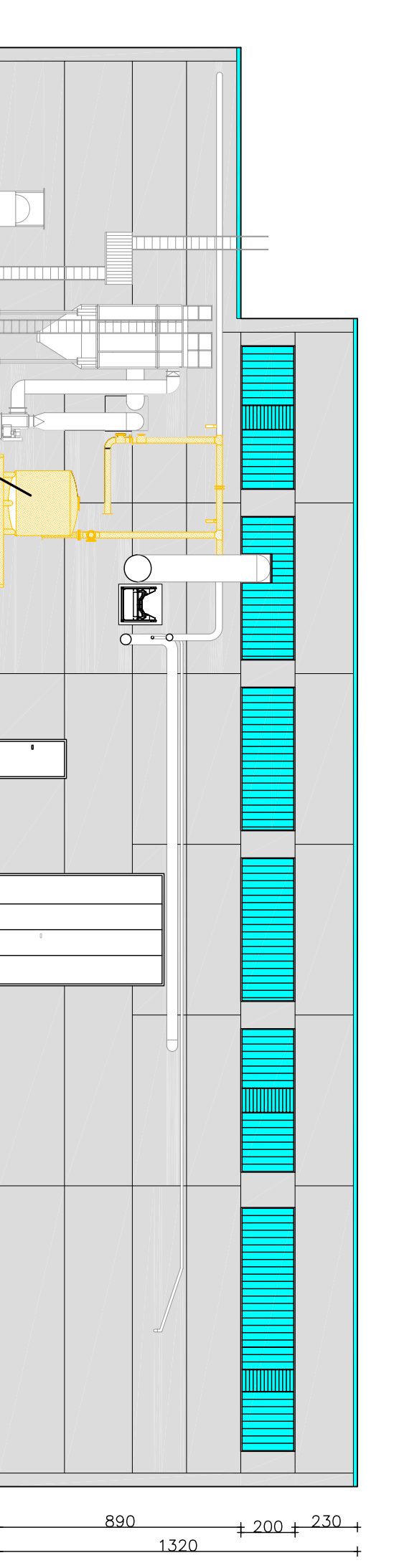

PROSPETTO SUD

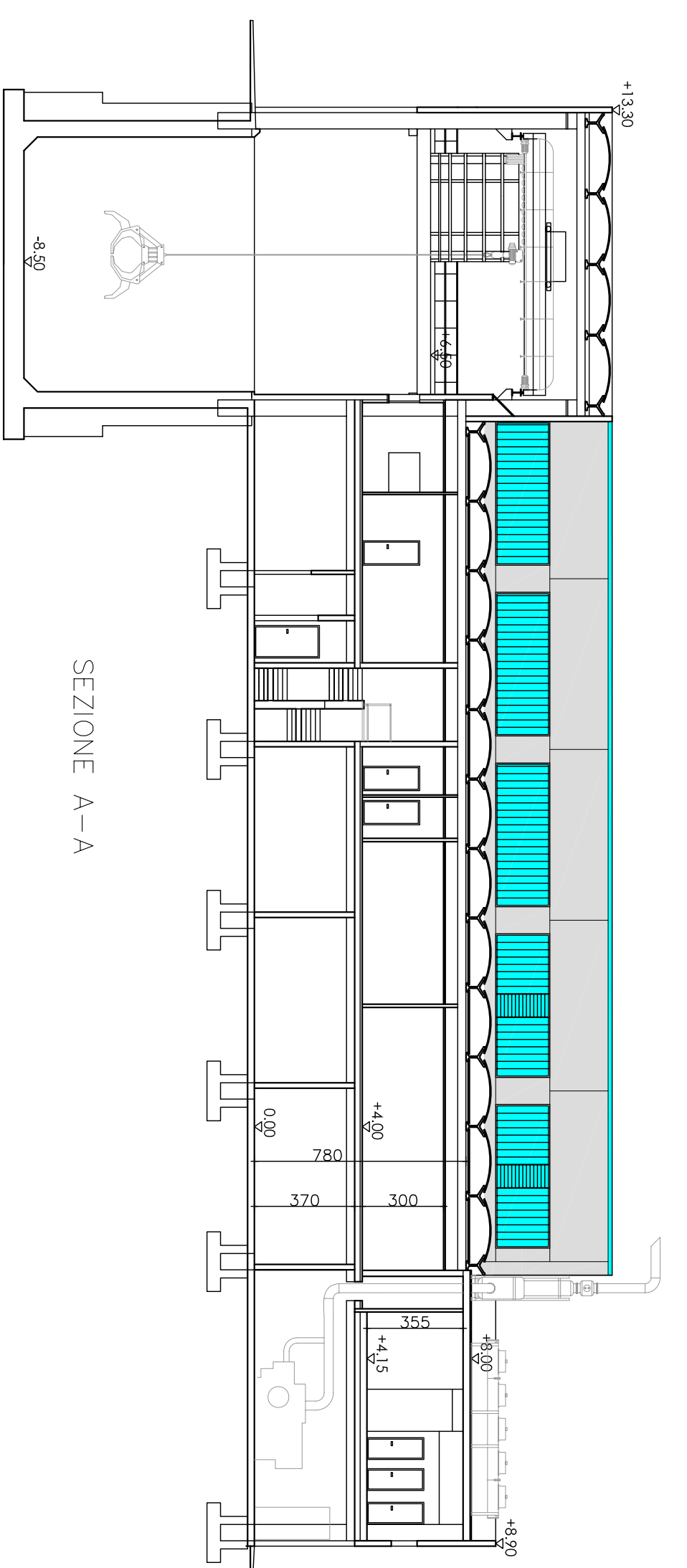

SEZIONE A-A

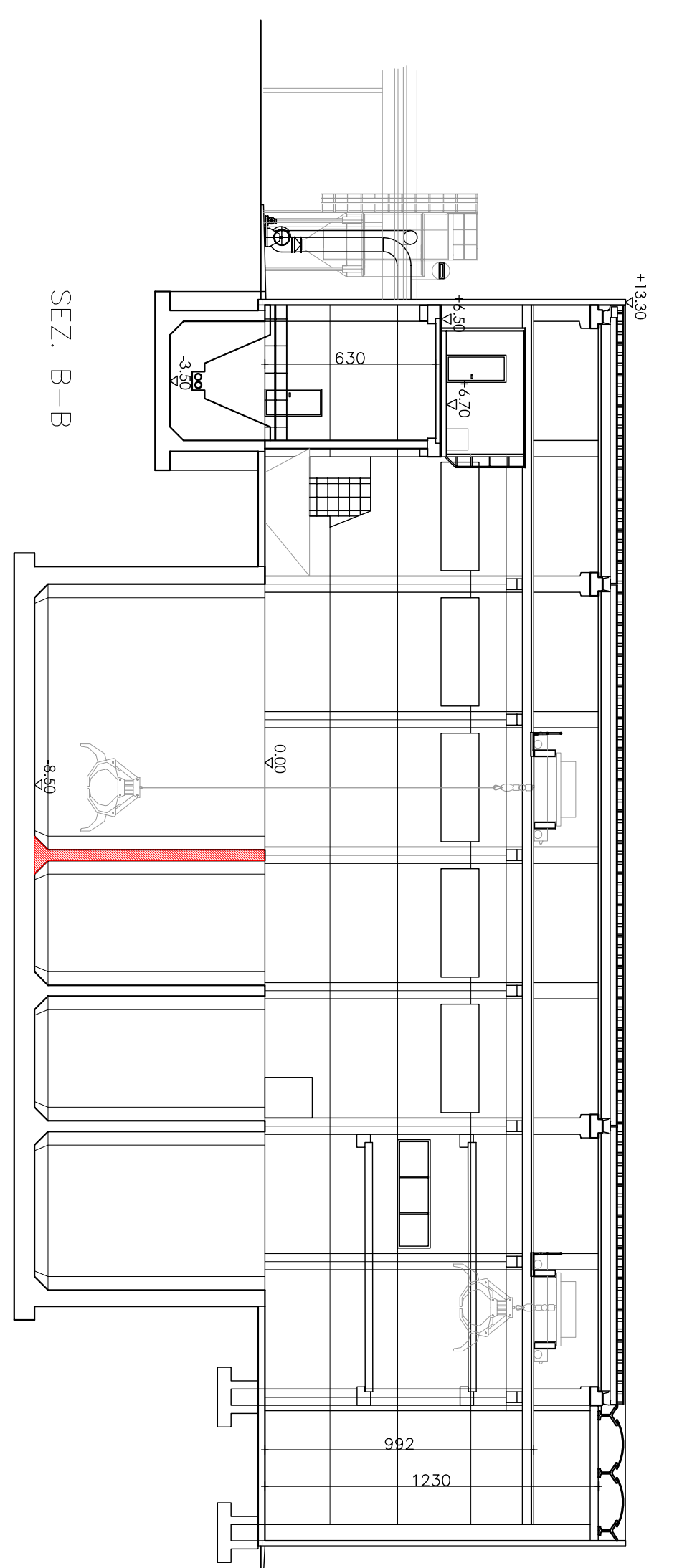

SEZ. B-B

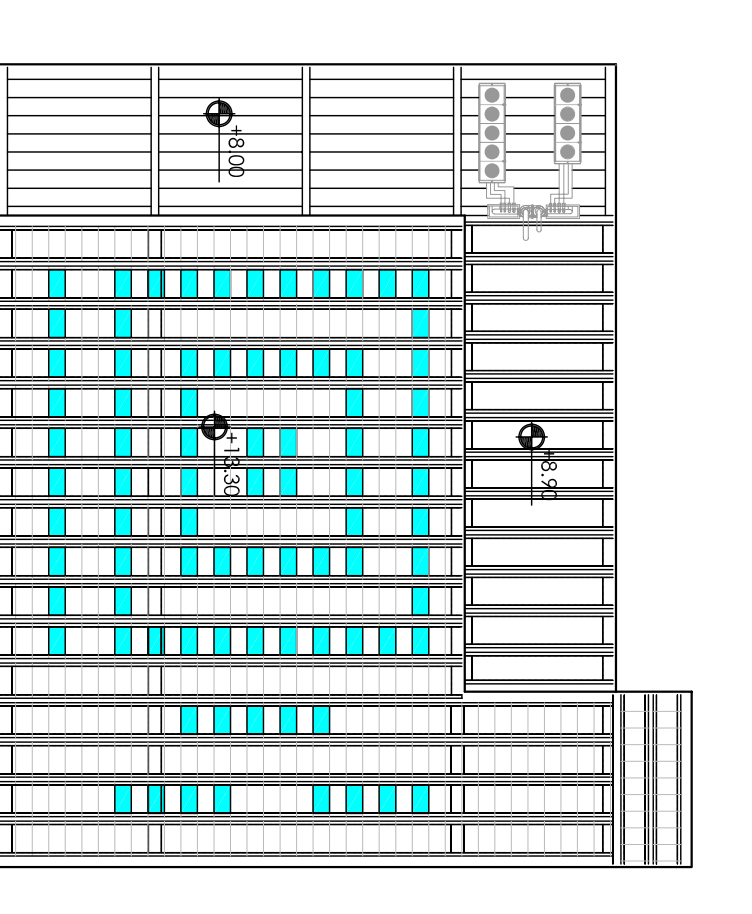

PIANTA COPERTURA. SCALA 1:500

- NUOVE OPERE ELETTROMECCANICHE
- NUOVE OPERE EDILI

**POLO MULTIFUNZIONALE DI TRATTAMENTO DEI RIFIUTI IN QUARTIERE PRE- BASSANO DEL GRAPPA (VI) - NUOVO ASSETTO -**

**PROGETTO DEFINITIVO**

elab. **C.3** Fosse di ricezione, reparto di selezione e lavorazione, locali accessori, uffici, servizi, locali motori - Pianta - Sezioni - Prospetti

Progettazione: **ETRA Spa** Divisione ciclo idrico integrato  
Settore Ingegneria  
Dot. Ing. Marco Bacchin



REGIONE: 00	DATA: Aprile 2017	CONDIZIONE: ...	FILE: PERSOCCDEFORNO.dwg
ESEGUITO: Tsc, grai Carlo Casella, gipom, Andrea Cugari			
CONVULSATO: Copic, Comaresse, Ing. Luigi Antonicchio, Fulvi			
APPROVATO: Resp. Progetto: Ing. Marco Bacchin			
<p>ETRA S.p.A. - Energia, Riforma, Rifiuti, Acque</p> <p>Luigi Pavoni, 8251 - 36061 Bassano del Grappa (VI) - tel. 0445 8098000 fax 0445 8098001</p> <p>Sede Operativa di Cricola (VI) - Via del Risparmio, 9</p> <p>Progetto: Pianta</p> <p>ETRA S.p.A. si riserva la proprietà del disegno, vietando la riproduzione o l'adattamento senza autorizzazione di scritto dalla ETRA S.p.A.</p>			