

Carta dei Vincoli e della Pianificazione Territoriale

Elaborati adeguati alla Conferenza di Servizi di approvazione della variante n. 1 al PAT (ai sensi del VI comma dell'art. 15 della L.r. 11/2004)

Il Sindaco
Claudio Catagini

Il Segretario Comunale
Paola Carraro

Ufficio Edilizia Privata,
Urbanistica e SIT
Angelo Zigliotto

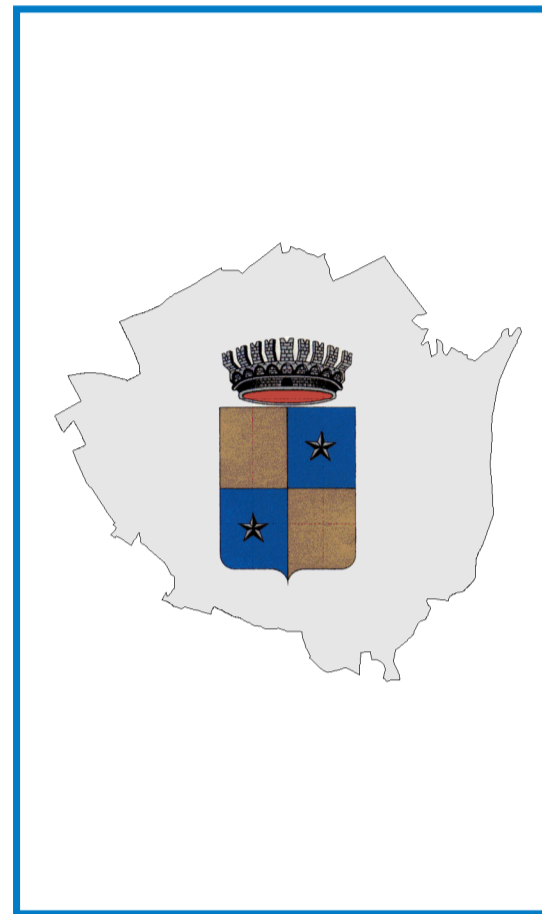

VARIANTE N. 1 AL P.A.T.

Il Progettista
Fernando Lucato
URBANISTICA AMBIENTE
FERRANDO LUCATO ARCHITETTO
Cott. Elena Marzari, Luisa Dalla Costa

Valutazione di Incidenza Ambientale
Domenico Maltauro
Guido Povolio
e-mail: dmaltauro@maltauro.it
e-mail: piovoglio@povoliogroup.com
Città di Vicenza Veneto - 36100 Vicenza
Tel e Fax 0444-508101 roberto.rech@studiosrech.com
Cott. Federico Bertoldo

Analisi Geologiche
Roberto Rech
STUDIO RECH
STUDIO RECH S.p.A. - Ingegneria Geologica - Ingegneria Geotecnica - Ambientale
Strada di S. Felice 331 - 36100 Vicenza
Tel e Fax 0444-508101 roberto.rech@studiosrech.com
Cott. Federico Bertoldo

Informatizzazione
Luca Zanella
Realizzazione GIS con Intergraph GeoMedia
STUDIO LUCA ZANELLA INGEGNERE
36100 VICENZA - via dell'Industria 19 - geodigit@luzanella.it

NOVEMBRE 2017

P.A.T. Progettista: dott. Fernando Lucato (Studio AUA) - Analisi agronomiche ambientali: dott. Roberto Rech (Landis Studio Agronomi) - Analisi Geologiche: dott. Roberto Rech (Studio Rech) - Informatizzazione: Ing. Luca Zanella (Studio Luca Zanella Ingegnere)

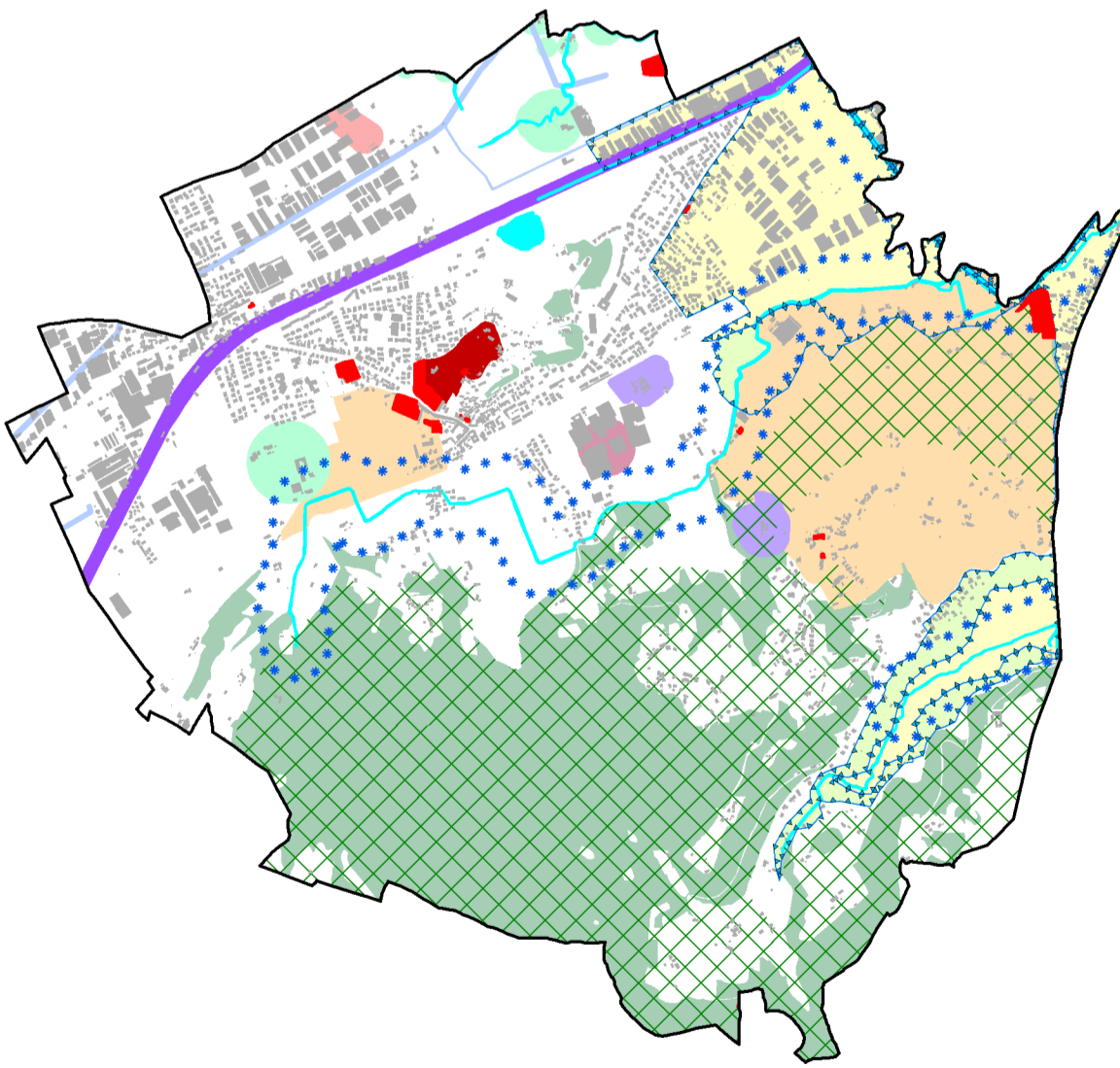

Carta dei Vincoli e della Pianificazione Territoriale

LEGENDA N.T.A.

- Confine comunale e del PAT Art. 3
- Vincolo monumentale D.Lgs 42/2004 Art. 6
- Vincolo idrogeologico-forestale R.D.L. 30.12.23, n. 3267 Art. 8
- Vincolo sismico O.P.C.M. 3274/2003 - Zona 3 Art. 10
- Vincolo paesaggistico D.Lgs. 42/2004
Aree di notevole interesse pubblico "Collina Valmarana" e "Villa Morosini" Art. 7
- Vincolo paesaggistico D.Lgs. 42/2004
Corsi d'acqua Art. 7
- Vincolo paesaggistico D.Lgs. 42/2004
Aree boscate Art. 7
- Vincolo paesaggistico D.Lgs. 42/2004
Zona di int. archeologico "Resti di abitato età del bronzo e età del ferro, Colle dei Ladri" Art. 7
- Rete natura 2000
Sito di interesse comunitario "IT3220037 Colli Berici" Art. 11
- Pianificazione di livello superiore
Piano d'Area dei Monti Berici Art. 14
- Centri storici Art. 16
- Risorgive/Fascia di protezione primaria di 20 m e secondaria di 50-100 m Artt. 12,16
- Corridoio ecologico PTRC Art. 42
- Ambito naturalistico di livello regionale "67. Colli Berici" (art. 59 del PTCP) Art. 15
- Linea Alta Velocità / Alta Capacità (art. 63-64 PTCP) e opere viarie complementari Art. 15
- Viabilità di progetto di secondo livello (art. 63 PTCP) *Tangenziali Venete Verona-Padova* Art. 15
- Area a pericolosità idraulica in riferimento al P.A.I. del bacino Brenta - Bacchiglione
Pericolosità moderata P1 Art. 9
- Area a pericolosità idraulica in riferimento al P.A.I. del bacino Brenta - Bacchiglione
Pericolosità media P2 Art. 9
- Area a pericolosità idraulica in riferimento al P.A.I. del bacino Brenta - Bacchiglione
Area fluviale F Art. 9
- Zone di attenzione geologica in riferimento al P.A.I. del bacino Brenta - Bacchiglione Art. 9
- Altri elementi**
- Idrografia/Fasce di rispetto di 10 m - art. 96 lett. f) r.d. 25 luglio 1904 n. 523 Art. 12
- Pozzi di Prelievo per uso idropotabile, idrotermale e idroproduttivo/Fasce di rispetto Art. 12
- Viabilità/Fasce di rispetto Art. 12
- Ferrovie/Fasce di rispetto Art. 12
- Zona militare Art. 12
- Elettrodotti/Fasce di rispetto Art. 12
- Gasdotti/Fasce di rispetto Art. 12
- Cimiteri/Fasce di rispetto Art. 12
- Impianti di telecomunicazione elettronica ad uso pubblico Art. 51
- Allevamenti zootecnici/Fasce di rispetto (minimo/massimo) Art. 12
- Aree a rischio di incidente rilevante/Aree di danno Art. 13

