PROVINCIA DI VICENZA
Area LL.PP. - Ambiente e Territorio - Settore Urbanistica
Contrà Gazzolle 1 - Tel. 0444.908.111

Piano **T**erritoriale **C**oordinamento **P**rovinciale

TAVOLA	5	1	B	SCALA	1:50.000

SISTEMA DEL PAESAGGIO

APPROVATA CON D.G.R. 708/2012
Zona Sud

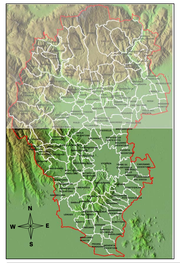

PRESIDENTE PROVINCIALE
ASSESSORE PROVINCIALE ALL'URBANISTICA
Dott. **Schwarz Attilio**

SEGRETARIO – DIRETTORE GENERALE
Dott. **Mecchia Angelo**

PROGETTISTI DEL PIANO

RESPONSABILE E COORDINATORE
DEL PROGETTO DI PIANO
DIRIGENTE DEL SETTORE URBANISTICA
Arch. **Scarabello Roberto José**

UFFICIO DI PIANO
Arch. **Pellizzari Laura** e sig. **Lorenzo Massimo**,
Dott.sse **Di Nauseni M. Gabriella**, **Salerno Davide**,
Dott. **Zanetti Alessandro**, **Zanetti Elisa**, **Zanetti Ivan**,
Ing. **Nichele Renzo**, Geom. **Levorato Alessandro**

CONTRIBUTI ALLA REDAZIONE
Settore Lavori Pubblici
Settore Ambiente
Settore Caccia e Pesca - Sovrintendenza
Settore Caccia e Pesca
Sottore Avvocatura
Servizio Risorse Idriche e Fonti Alternative – Bonifica
Servizio Promozione Civile
Servizio Ecologia
AGGIORNAMENTO ASPETTI AMBIENTALI E VALUTAZIONE INCIDENZA AMBIENTALE
Dott.ssa **Meneghetti Annamaria**

MARCHIO CONCEPTIVA
Ing. **Levizzari Sergio**, **Bellamoli Gerardo Renato**,
Dott. **Baccara Matteo**

SEGRETERIA DI PIANO
Baccarin Verna, **Godendini Paola**

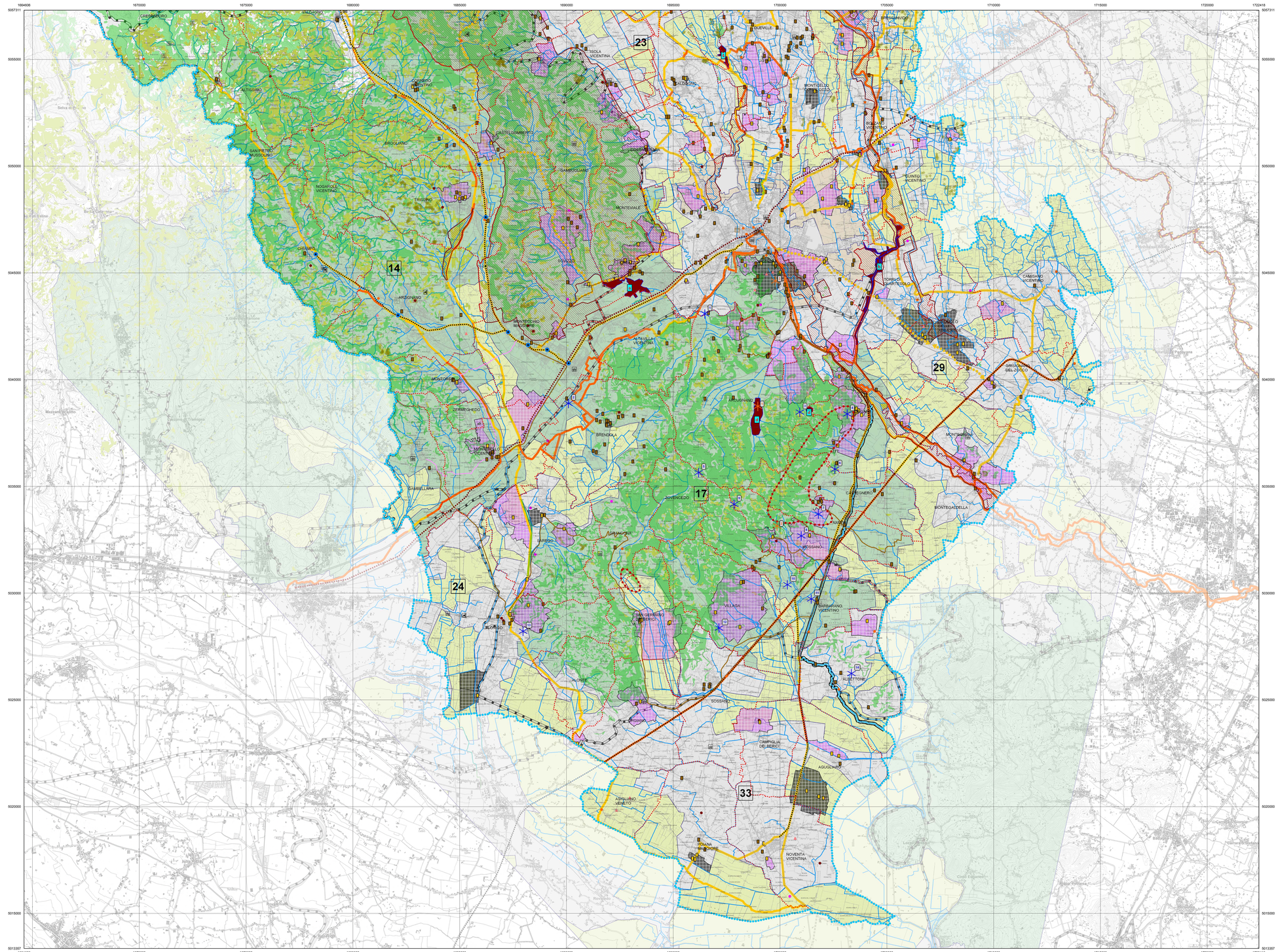

Legenda

Confine del PTCP
Confini Comunali
Corsi acqua
Ambiti boscati
Canali Storici
Aeee verdi periurbane (Art.37)

AMBITI STRUTTURALI DI PAEASAGGIO PTRC (Art.60)

- Massiccio del Grappa
- Altopiano dei Sette Comuni
- Altopiano di Tonezza
- Piccole Dolomiti
- Prealpi Vicentine
- Cosi Vicentini
- Prealpi e Colline Trevigiane
- Gruppo collinare dei Berici
- Alta Pianura tra Brenta e Piave
- Alta Pianura Vicentina
- Alta Pianura Veronese
- Pianura tra Padova e Vicenza
- Bassa Pianura tra i Colli e l'Adige

AREE AGRICOLE PTRC

- Aree di agricoltura mista a naturalità diffusa (Art.25)
- Aree ad elevata utilizzazione agricola (Art.26)
- Aree di agricoltura Periurbana (Art.23)
- Aree agropolitano (Art.24)

STRADE DEI VINI

- Strada dei Colli Berici
- Strada del Recioto
- Strada del Torcolato

RETI FRUITIVE MOBILITA' LENTA

- Piste ciclabili di 1° livello (Art.63 - 64)
- Piste ciclabili di 2° livello (Art.63 - 64)
- Assi ciclabili relazionali (Art.63)
- Ippovia (Art.64)

CATALOGO ISTITUTO REGIONALE VILLE VENETE

- Ville di interesse Provinciale (Art.45)
- Ville di particolare interesse Provinciale (Art.46 - 47)

CONTESTI FIGURATIVI

- Contesti Figurativi ville Palladiane (Art.47)
- Contesti Figurativi ville Venete (Art.46)

BENI CULTURALI

- Musei della tradizione (Art.53)
- Museo aperto Giardini del Sasso (Piano d'Area Altopiano dei Sette Comuni)
- Centri di spiritualità e dei grandi edifici monastici (Art.50)
- Terme di Recoaro
- Ambiti di interesse naturalistico e paesaggistico da tutelare e da valorizzare (Art.59)
- Zone intervento grande guerra (Art.52)
- Città murate, manufatti difensivi e siti fortificati (Art.51)
- Manufatti vari di interesse storico (Art.58)
- Sacrari/Ossari della grande guerra (Art.52)
- Manufatti di archeologia industriale (Art.43)
- Ville e palazzi (Art.58)
- Città fabbrica Schio-Valdagno (Art.42)
- Parchi giardini storici (Art.58)
- Corti rurali (Art.58)

CIRCUITO DELLA PIETRA (Piano d'Area)

- Altopiano dei Sette Comuni
- Monti Berici (Art.94)
- Stazione ferroviaria storica (Art.54)
- Casello ferroviario storico (Art.54)
- Linee ferroviarie storiche (Art.54)
- Strada Romana PTRC (Art.56)
- Siti con schema direttore (Piano d'area Monti Berici)
- Aree con progetto norma (Piano d'area Monti Berici)
- Aree agrocenturiato (Art.41)

ZONE AGRICOLE DI PARTICOLARE PREGIO

- Terrazzamenti (Art.55)
- Uliv/Ciliegi (Art.55)
- Prati stabili (Art.55)
- Prati Umidi (Art.55)

SITI CON SCHEMA DIRETTORE (Piano d'area Monti Berici)

N°	NOME
1	Il borgo di S.Agostino
2	Porta di Ponente dei Berici a Brendola
3	Il parco della cava di San Rocco
4	Costozza
5	Le grotte della Valle del Gazzo
6	Il mercato delle ciliegie di Castegnero
7	La pietra grialla di Nanto
8	Villa Pigafetta
9	I monti di Mossano e di Barbarano
10	I bagni termali di Barbarano, Mossano e Villana
11	Il ponte di Barbarano
12	Toara e il Parco di Tarche – Riveselle
13	Città di Lonigo
14	I campi di Albettone

AREE CON CONTESTO DI PROGETTO NORMA (Piano d'area Monti Berici)

N°	NOME
1	Lago di Fimon
2	I Mulini di Mossano
3	La Valletta del silenzio