PROVINCIA DI VICENZA
Area LL.PP. - Ambiente e Territorio - Settore Urbanistica
Contra Gazzole 1 - Tel. 0444.908.111

Piano **T**erritoriale **C**oordinamento **P**rovinciale

TAVOLA	3	1	B	SCALA	1:50.000

SISTEMA AMBIENTALE

APPROVATA CON D.G.R. 708/2012
Zona Sud

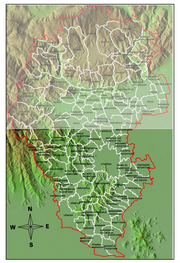

PRESIDENTE PROVINCIA E ASSESSORE PIANIFICAZIONE TERRITORIALE
Dott. **Scotesco Attilio**

SEGRETARIO – DIRETTORE GENERALE
Dott. **Macchia Angelo**

PROGETTISTI DEL PIANO

RESPONSABILE E COORDINATORE
Arch. **Bavareso Roberto Jose**
DIRIGENTE SETTORE URBANISTICA
Arch. **Bavareso Roberto Jose**

UFFICIO DI PIANO
Arch. **Pellizzari Laura**, Ing. **Lievisa Massimo**, Geom. **Gasparotto Renato**, Arch. **Zenon Chiara**, Geom. **Gasparotto Renato**, Arch. **Zenon Chiara**, Ing. **Nichele Renzo**, Geol. **Lunaro Alessandro**

CONTRIBUTI ALLA REDAZIONE
Settore Lavori Pubblici
Ing. Lievisa Massimo
Settore Caccia e Pesca
Dott. Bertacco Mauro
Servizio Risorse Idriche Energetiche Alternative - Beni Ambientali e Progetti Comunitari
Dott. Bertacco Mauro
Servizio Trasporti
ASSOGAMBIENTE/CRAPTERO AMBIENTE
Dott. Ing. Mengoli Alessandro
Dott.ssa Mengoli Alessandra

QUADRO CONOSCITIVO
Ing. Lievisa Massimo, Geom. **Gasparotto Renato**, Dott. **Bacuzza Matteo**

SEGRETERIA DI PIANO
Baccarin Vanna, **Cinderéllé Paola**

Legenda
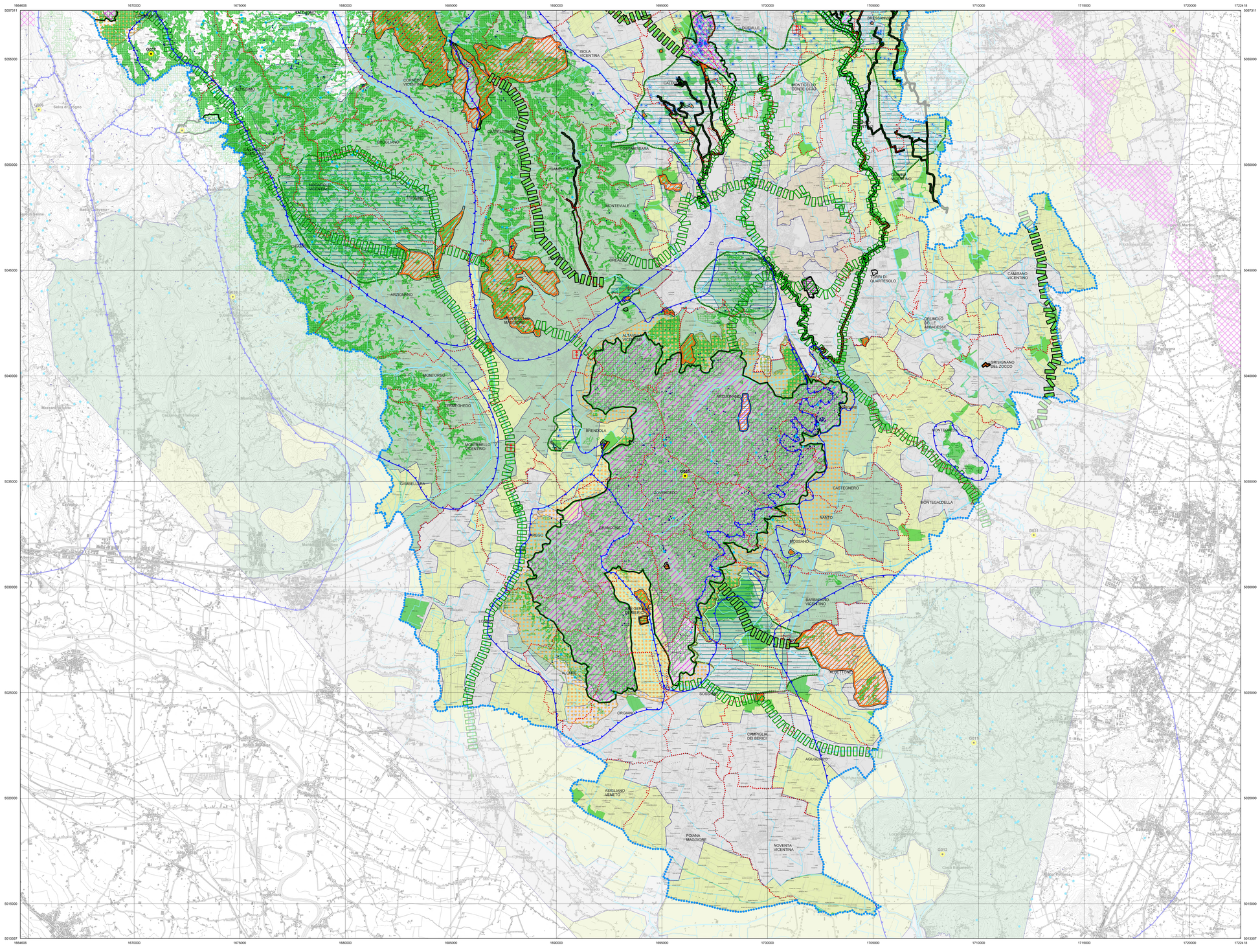
- Confine del PTCP
- Confini comunali
- Idrografia primaria
- Idrografia secondaria
- Aree umide di origine antropica
- Specchi lacuali
- G000 Geositi e codice (Art.39)
- Risorgive (Art. 36)
- Sorgenti (Art.10 - Art.39)
- Grotte (Art.10 - Art.39)
- Sorgenti e Grotte coincidenti
- Aree Carsiche (Art. 14)
- Zone boscate (Art. 38)
- Siti di Importanza Comunitaria
- Zone di Protezione Speciale
- Aree Nucleo/Nodi della rete (Art. 38)
- Stepping Stone (Art.38)
- Corridoi ecologici principali (Art. 38)
- Corridoi ecologici secondari (Art. 38)
- Corridoi PTRC (Art. 38)
- Buffer zone/Zone di ammortizzazione o transizione (Art. 38)
- Restoration area/Area di rinaturalizzazione (Art. 38)
- Barriere infrastrutturali (Art. 38)
- Aree di agricoltura mista a naturalità diffusa (Art.25)
- Aree ad elevata utilizzazione agricola (Art.26)
- Aree di agricoltura Periurbana (Art.23)
- Aree agropolitano (Art.24)