

Comune di VAL LIONA

PERMESSO DI COSTRUIRE  
(Art. 20 Dlgs 380/2001)

ELABORATO

NUOVI QUADRAMENTO  
URBANISTICO  
COMUNALE

STATO  
ATTUALE

0\_3i

SCALA

1:200

TITOLO

PROGETTO PER LA RISTRUTTURAZIONE EDILIZIA  
DI UN INSEDIAMENTO AVICOLA

COMMITTENTE

SOCIETÀ AGRICOLA BLU s.s.  
GIULIARI ELISA

PROGETTISTA

Ing. MAURIZIO BERTINI  
ORDINE DEGLI INGEGNERI  
DI VERONA E PROVINCIA  
N°1583



DATA: 14/12/2018

Ing. MAURIZIO BERTINI - Via STRA' 133 - 37030 COLOGNOLA AI COLLI (VR) - Tel.: 0456150988 - PEC: maurizio.bertini@ingpec.eu

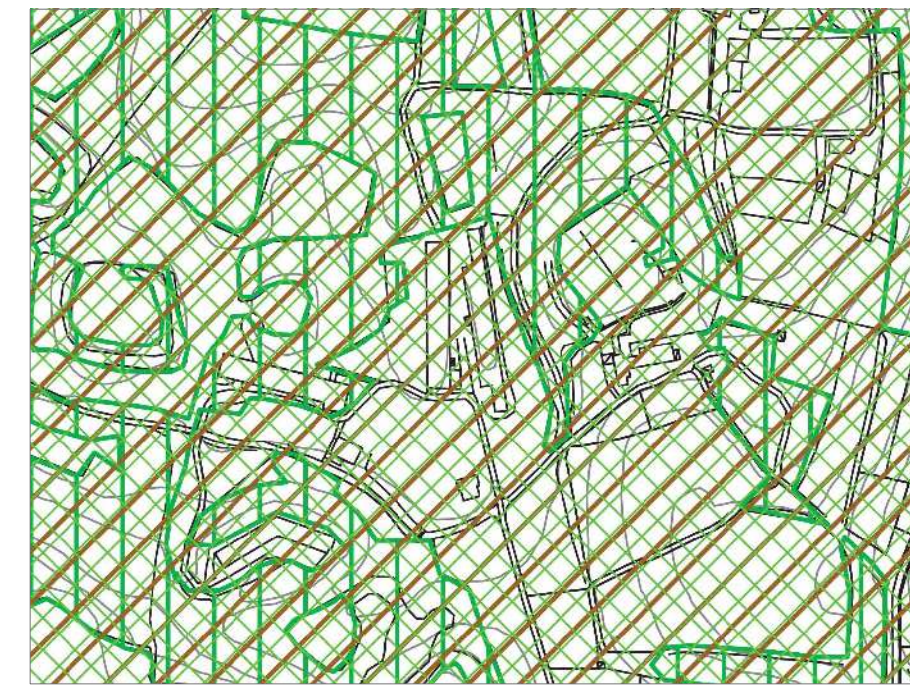

Vincolo idrogeologico - forestale  
Vincolo paesaggistico - zone boscate (Edificio 4)  
PAT - Tav. 1 - VINCOLI



Area idonea a condizione di norme specifiche  
Area soggetta a sprofondamento carsico  
PAT - Tav. 3 - FRAGILITA'

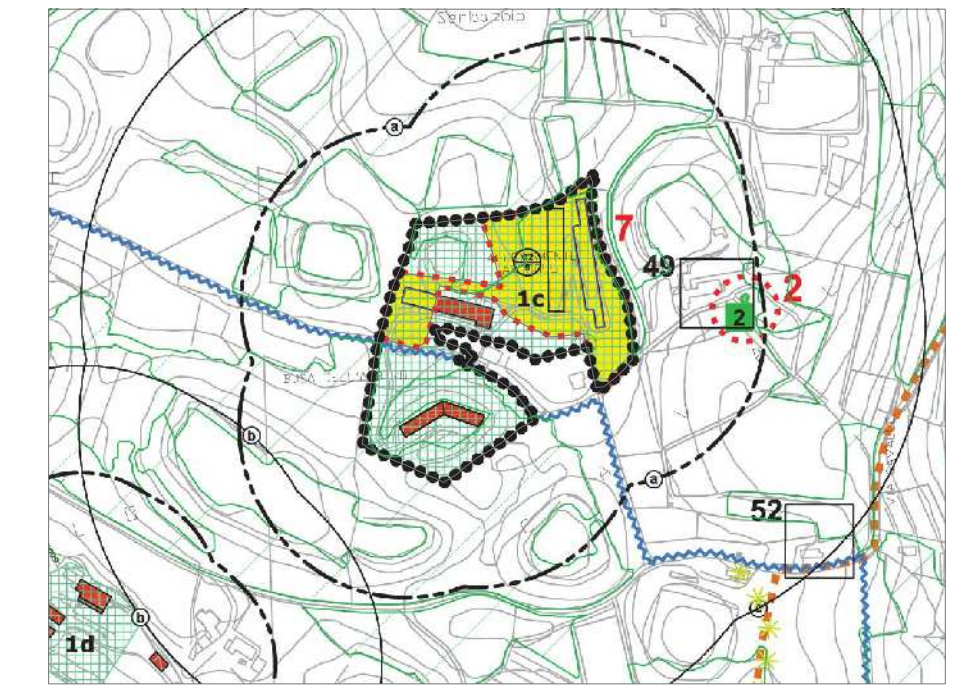

Obbligo di piano urbanistico attuativo  
Area di riqualificazione e riconversione  
parziale area di espansione residenziale  
parziale area agricola con presenza di allestimento  
Accordo pubblico - privato 7  
PIANO INTERVENTI - ZONIZZAZIONE



Doline e campo di doline (edificio 1 e 4)  
Percorso naturalistico ambientale  
Orlo di scarpata carsica  
PAT - Tav. 2 - INVARIANTI



ATO: A1  
Area di riqualificazione e riconversione  
Percorso pedonale/ciclabile esistente  
PAT - Tav. 4 - TRASFORMABILITA'

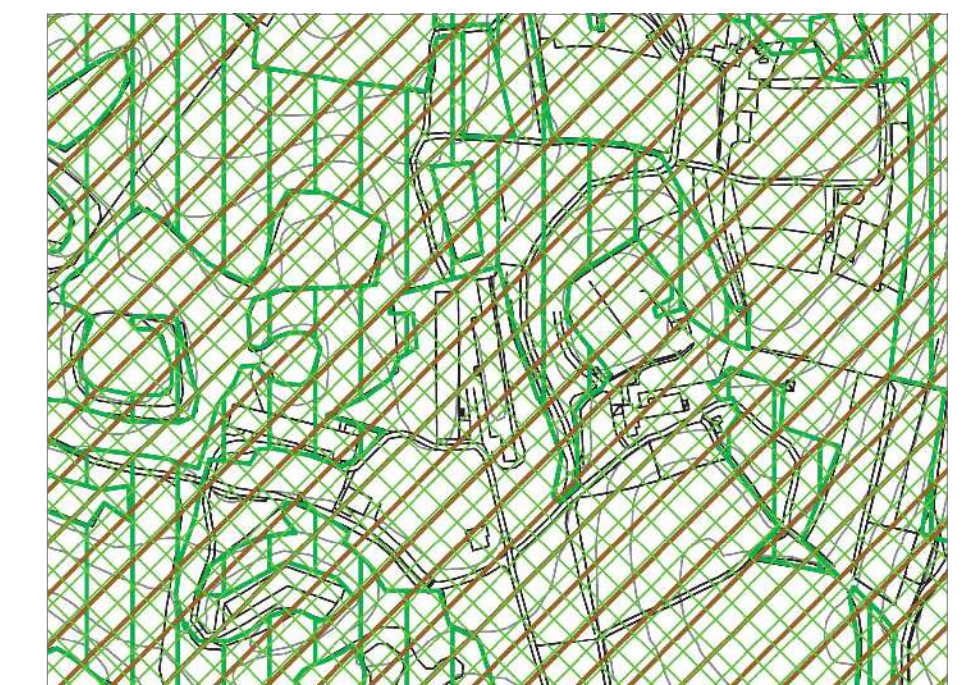

Vincolo idrogeologico - forestale  
Sito d'importanza comunitaria  
Vincolo paesaggistico - Zone Boscate (edificio 4)  
PIANO INTERVENTI - VINCOLI

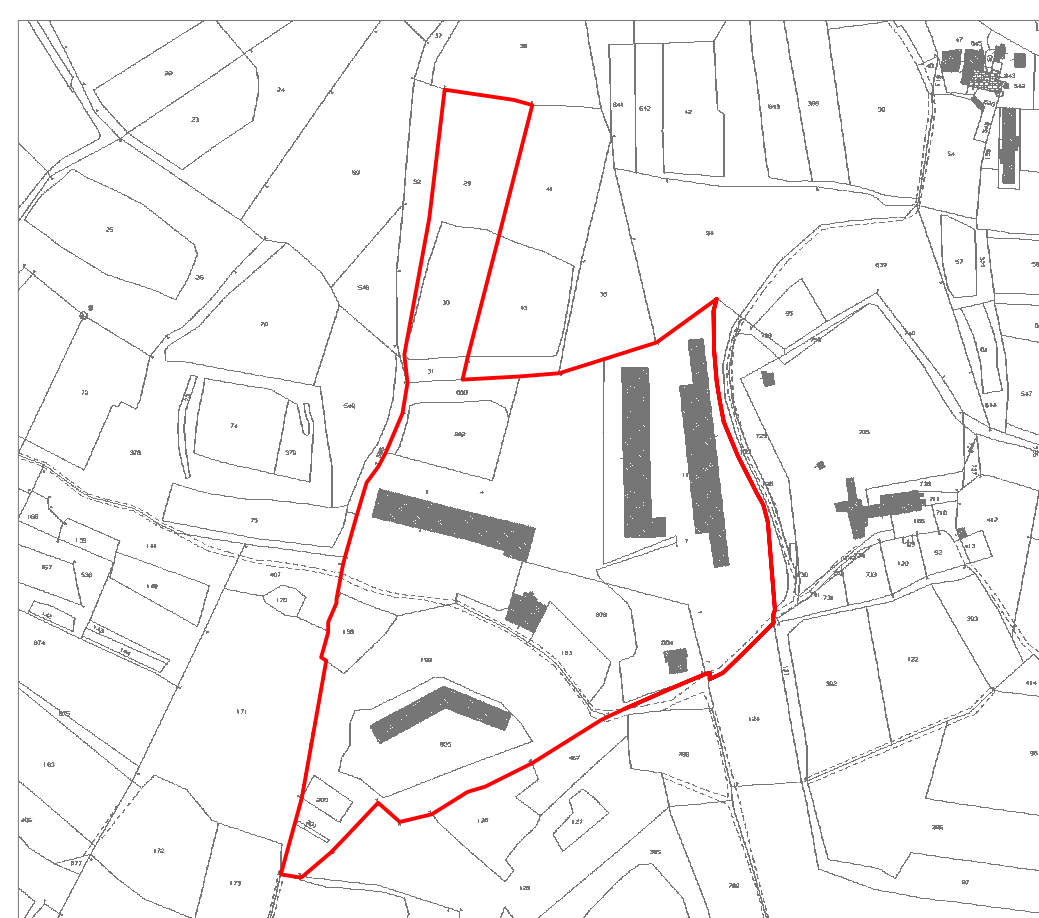

Estratto catastale - fg. 10

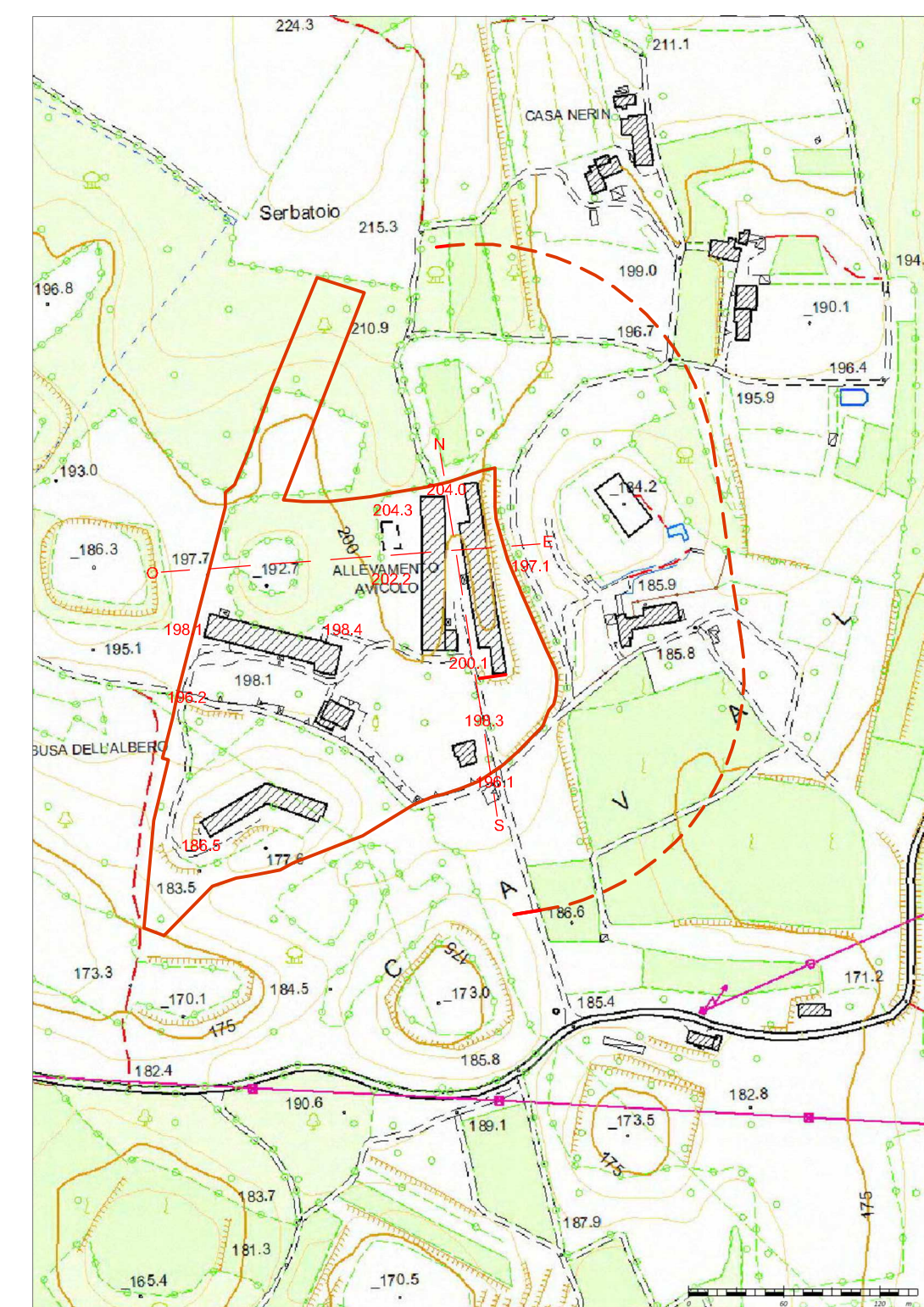

ESTRATTO CARTA TECNICA REGIONALE

— linea di confine proprietà  
- - - linea di distacco edifici 150.00 m  
Quote in rosso (es. 196.9) livello sul mare d'integrazione alle quote della CTR

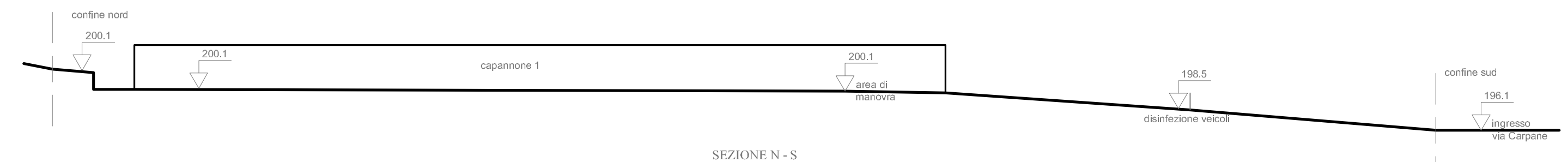

SEZIONE N - S



SEZIONE E - O

PROFILI ALTIMETRICI  
(scala 1:500)