

COMUNE DI ISOLA VICENTINA

PROVINCIA DI VICENZA

REGIONE VENETO

DITTA NEW ECOLOGY SRL

**PROGETTO DI MODIFICA IMPIANTO DI
STOCCAGGIO E TRATTAMENTO DI RIFIUTI**

**ALLEGATO GRAFICO 2 alla RELAZIONE TECNICO – DESCRITTIVA
LAY-OUT IMPIANTO PROGETTO**

(D.lgs n. 152/2006, D.lgs n. 4/2008, L.R. n.10/1999, D.G.R.V. n.327/2009)

Gennaio 2019

Il richiedente: **New Ecology SRL**

SEDE OPERATIVA

Via Sommer Otto, 1

Montecchio Maggiore, 36075 (VI)

SEDE LEGALE

Via Dalmazia, 43/C

Valdagno, 36078 (VI)

Elaborato n. 1
Allegato Grafico

2 Rev. 1

New Ecology srl
Via Sommer Otto, 1
Montecchio Maggiore (VI)

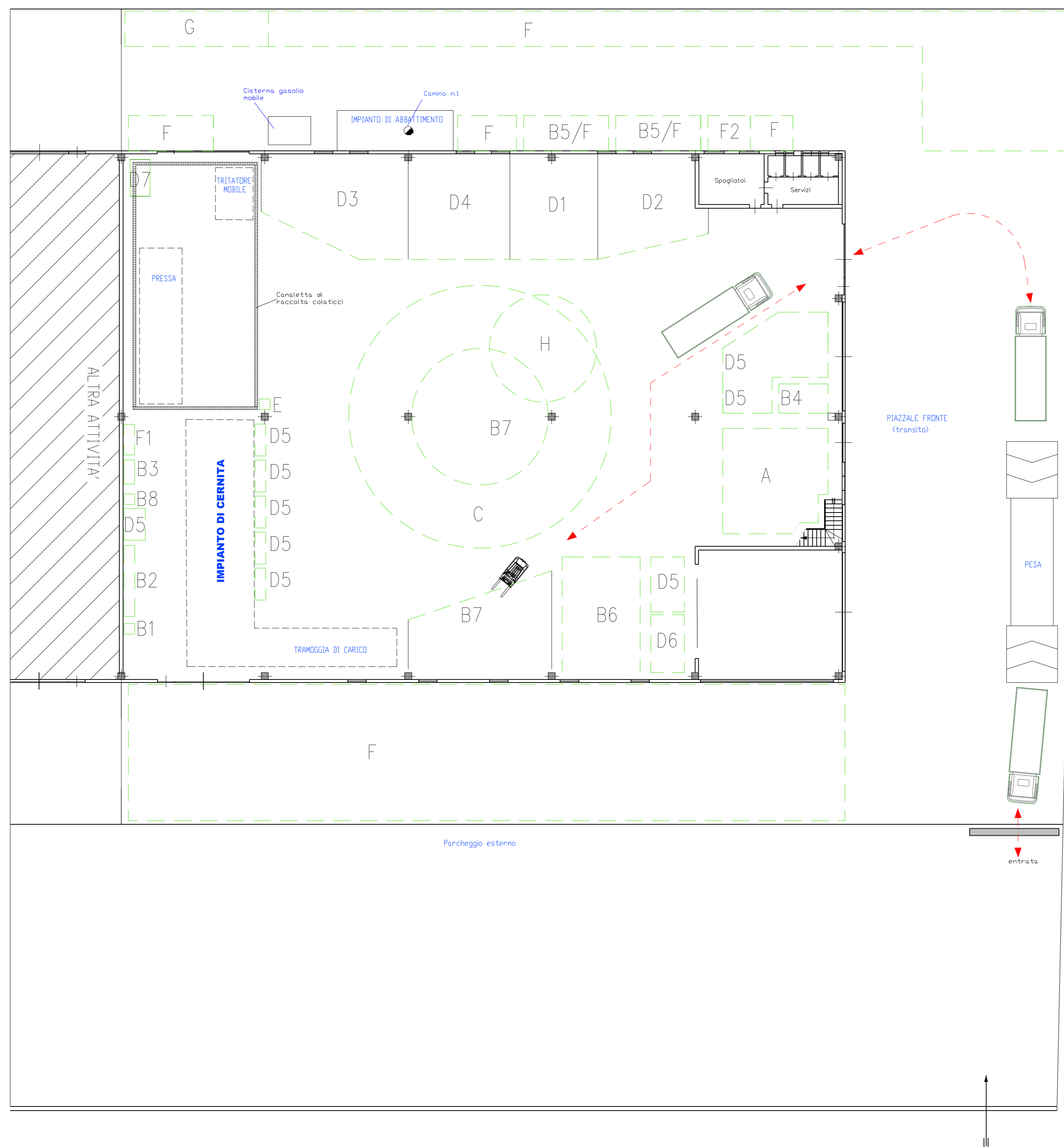
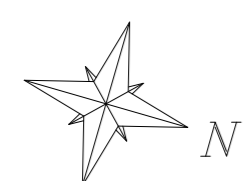

LEGENDA	
A	- Preaccettazione
B	- Messa in riserva R13
B1	- Pedana per batterie
B2	- Contenitori RAEE
B3	- Area pneumatici
B4	- Contenitori per cavi
B5	- CER 170603*
B6	- Cuoio e tessuti
B7	- Area scarico
C	- Area lavorazione R12
D	- Rifiuti autoprodotti
D1	- Area legno
D2	- Area plastica
D3	- Area CER 191212
D4	- Area carta
D5	- Contenitori rifiuti autoprodotti
D6	- Rifiuti ottenuti da attività D
D7	- Vasca colatichi
E	- Area emergenza
F	- Stoccaggio esterno rifiuti in contenitori
G	- Area MPS
H	- Area smaltimento D13 e D14

COMUNE di MONTECCHIO PROV. di VICENZA	
IMPIANTO PER LA MESSA IN RISERVA ED IL RECUPERO DI RIFIUTI SPECIALI NON PERICOLOSI – VIA SOMMER rinnovo e integrazione al progetto	
Elaborato: <i>lay-out impianto</i>	
DICEMBRE 2018	SCALA 1:200
Committente: NEW ECOLOGY srl Via Dalmazia 43/c Montecchio Maggiore (VI) Tel. 0444/490535 - Fax. 0444/490328	Progetto: STUDIO TECNICO AMBIENTALE Dott.Ing. Massimiliano Soprano Via Keplero, 9/a - Valdagno (VI) Tel. 0445/407662 - Fax. 0445/480252