

VALUTAZIONE DI IMPATTO AMBIENTALE PER UN ALLEVAMENTO DI POLLI DA CARNE a seguito dell'ottenimento della deroga a 39 kg di peso vivo allevabile/m<sup>2</sup> presso i ricoveri dell'allevamento Berti sito in Via Ghizzole, 21 a Longare (VI)

**EMISSIONI ODORIGENE**

**Allegato 3.2h - Restituzione in mappa delle linee di isonconcentrazione con F.E. 0,087 uo<sub>e</sub>/s/capo e scala delle uo con passo 1.**

Dimensioni del reticolo:  
- 2000 x 2000 m  
- maglia: 50 x 50 m  
- 1681 punti

- ★ Edifici interni al reticolo (tutti)
- ★ Recettori prima selezione
- ★ Recettori aggiunti
- ★ Centro dell'allevamento

Revisione luglio 2020

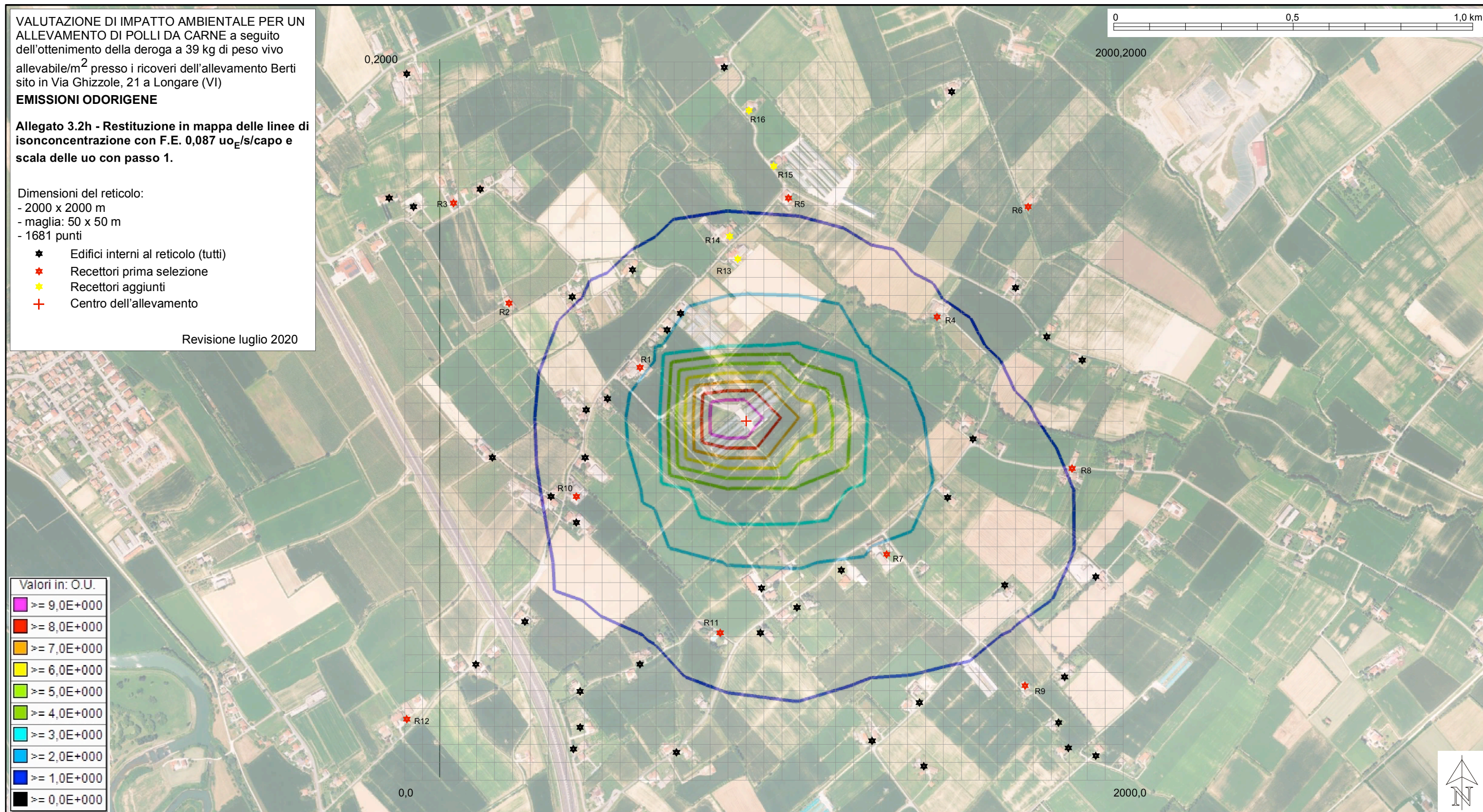
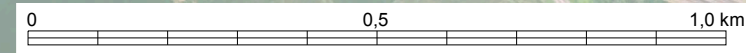

Valori in: O.U.

≥ 9,0E+000
≥ 8,0E+000
≥ 7,0E+000
≥ 6,0E+000
≥ 5,0E+000
≥ 4,0E+000
≥ 3,0E+000
≥ 2,0E+000
≥ 1,0E+000
≥ 0,0E+000

