

**Studio Tecnico geometra**  
**SERAFINO ZONCATO**  
 via volta, 35 costazzo centro  
 longare (VI) - tel. 0444/953518

**OGGETTO**  
**1ª VARIANTE IN C.O. ALLA P.E. 84/99 U.T. del 23.09.99**  
**PROGETTO PER LA COSTRUZIONE DI UN ANNESSO RUSTICO DESTINATO AL RICOVERO DI MEZZI ED ATTREZZI AGRICOLI A SERVIZIO DELL'AZIENDA AGRICOLA "BERTI PAOLO" sita in Via Ghizzole a Longare**

**DATA**  
 21 LUG. 2000

**DITTA**  
 Azienda Agricola BERTI PAOLO - LONGARE (VI)

**SCALA**  
 1:100

**TITOLO**  
**1ª VARIANTE IN C.O.**

**TAV.**  
**1**

**PROG. E DD.LL.**  
 [Stampa]

**COMMITTENTE**  
 Berti Paolo

## DATI PLANIVOLUMETRICI

- invariati rispetto l'approvato -

|                       |                         |            |
|-----------------------|-------------------------|------------|
| SUPERFICIE COPERTA    | m (30.20 x 10.00) =     | mq 302.00  |
| SUP. NETTA PAVIMENTO  | m (29.60 x 9.40) =      | mq 278.24  |
| ALTEZZA min           |                         | m 5.90     |
| ALTEZZA max           |                         | m 6.95     |
| ALTEZZA media         | m 1/2 x (5.90 + 6.95) = | m 6.425    |
| VOLUME DEL FABBRICATO | mq (302.00 x 6.425) =   | mq 1940.35 |

**COMUNE DI LONGARE**  
 Ufficio Tecnico  
 P.E. N. 84/99  
 Allegato integrante della P.E. autorizzazione edilizia/denuncia inizio attività del 25.08.2000  
 Il Responsabile (Cola Geronzi/Alessandro)  
 [Stampa]

Comune di LONGARE  
 Procedimento affidato al dipendente:  
**COLA**  
 25 AGO 2000  
 Ai sensi art. 1021 del D.Lgs. n. 267 del 30.08.1998 art. 1021 del D.Lgs. n. 267 del 30.08.1998 art. 1021 del D.Lgs. n. 267 del 30.08.1998  
 SINDACO  SEGRETARIO

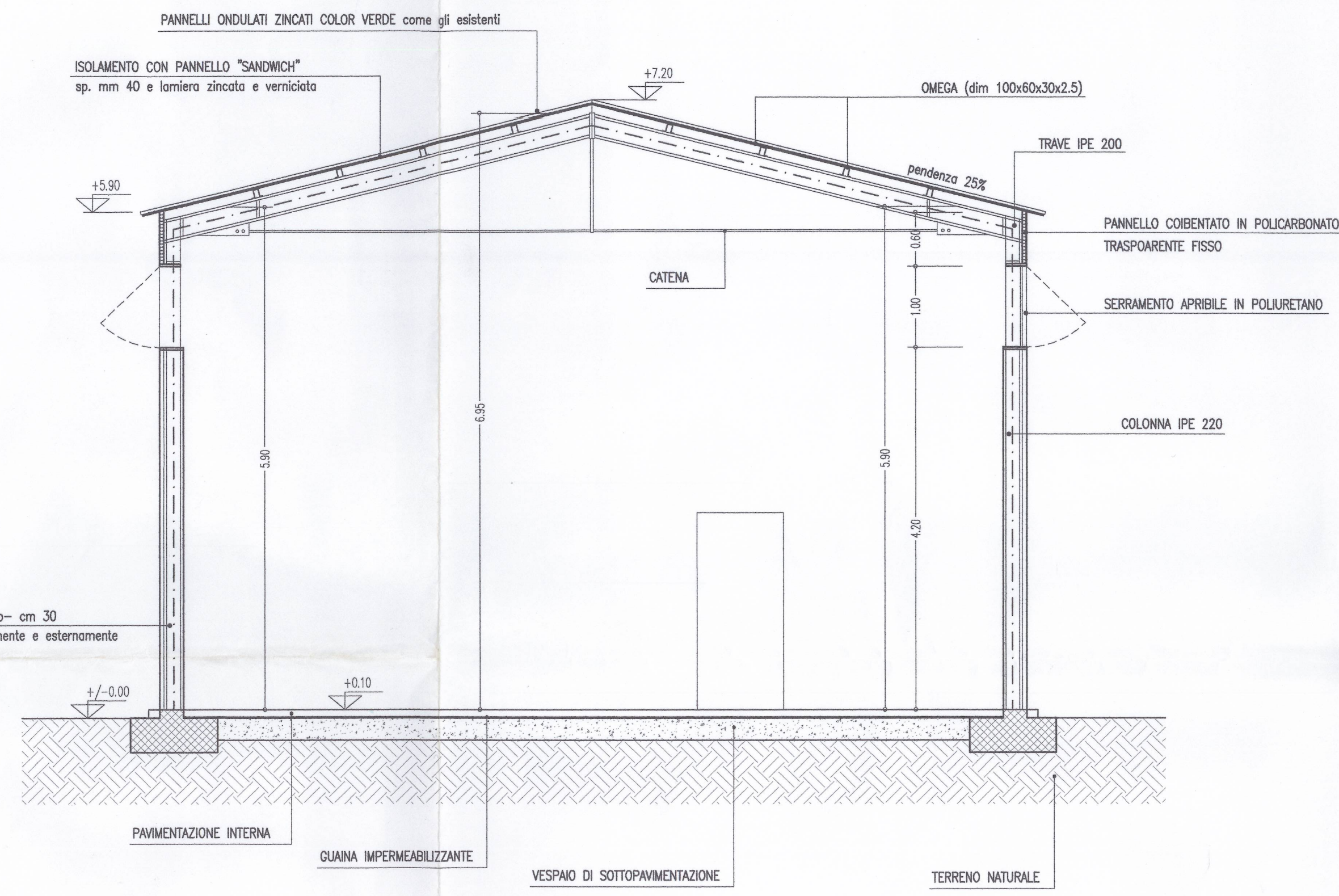

**SEZIONE A-A**  
scala 1 : 50

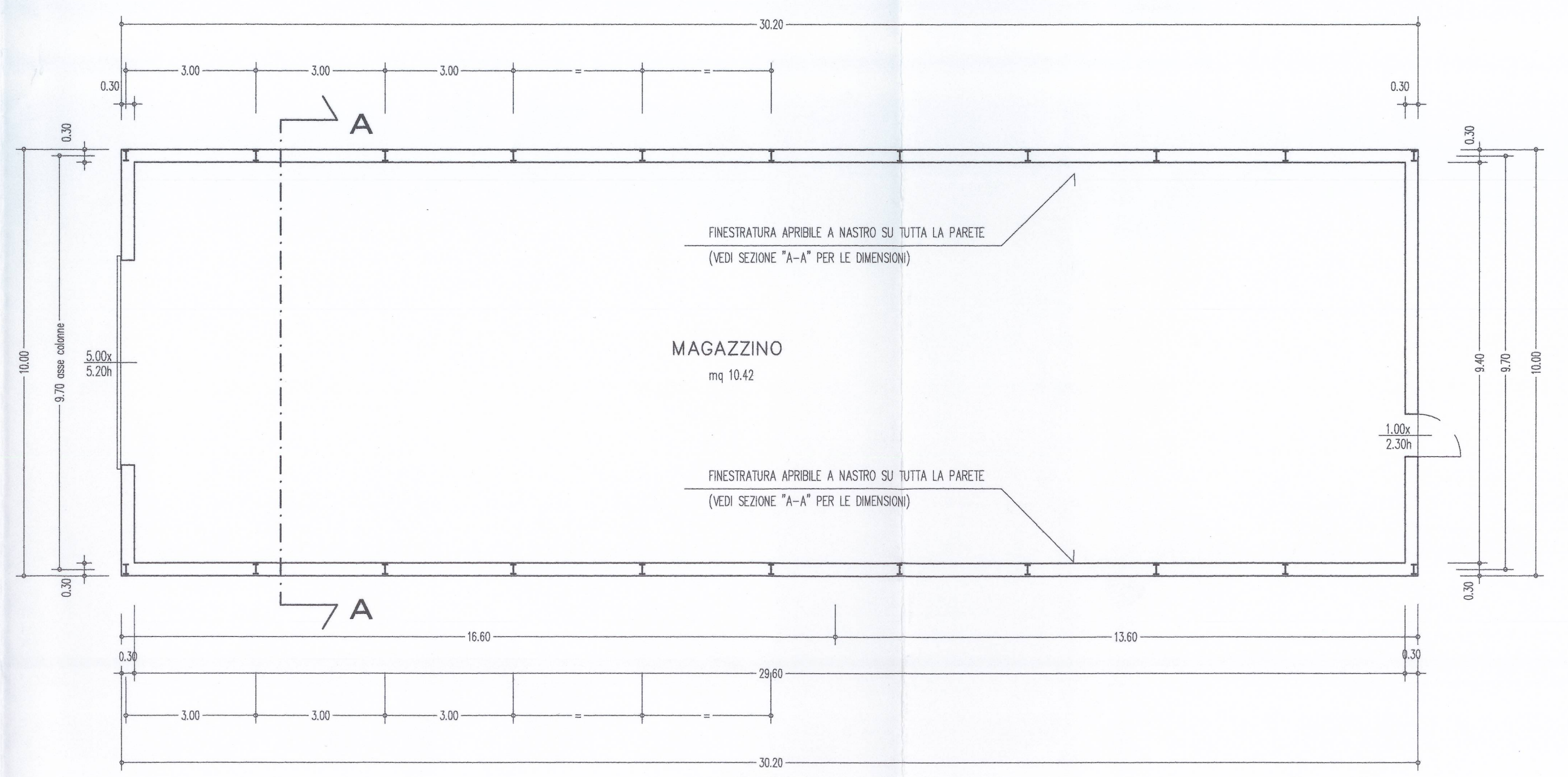

**PIANTA PIANO TERRA**

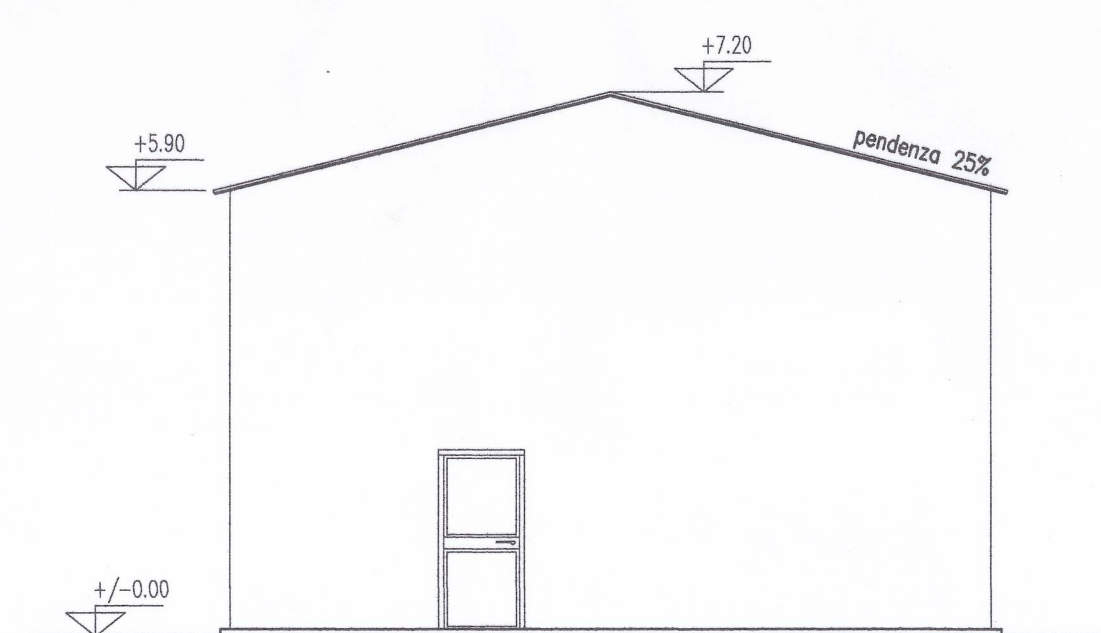

**PROSPETTO EST**

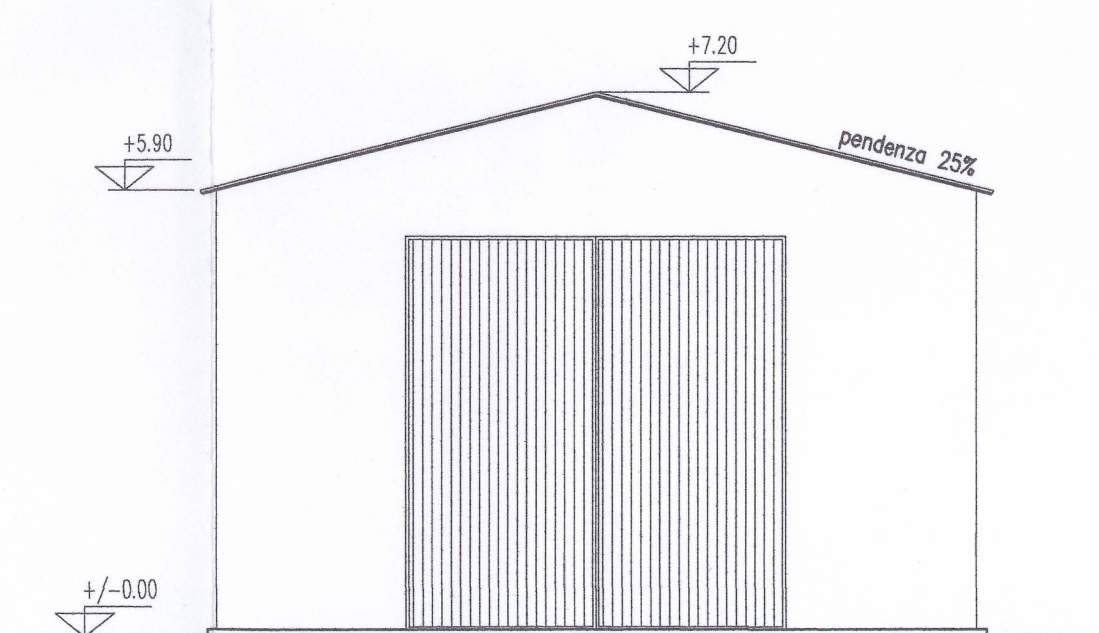

**PROSPETTO OVEST**

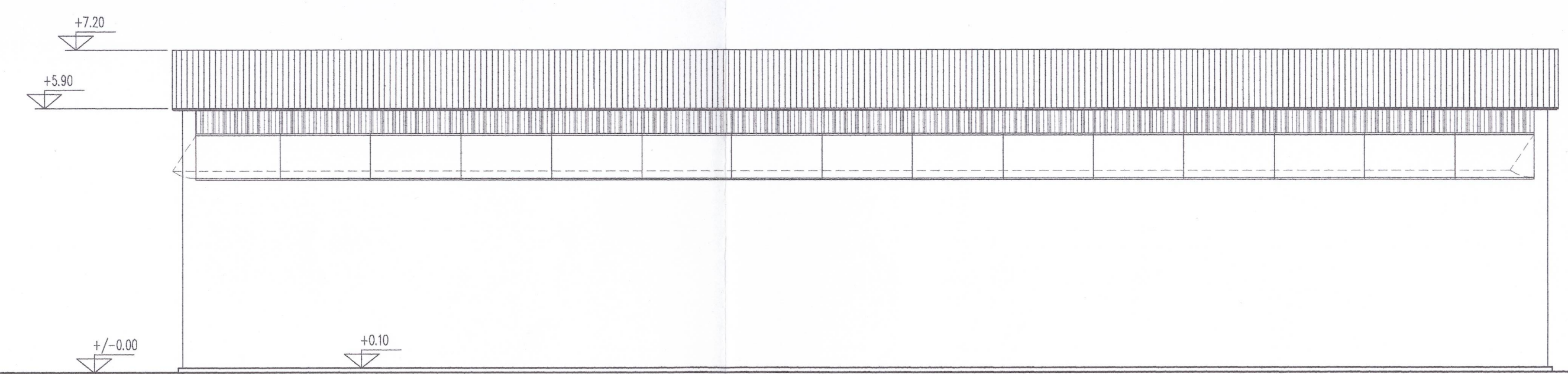

**PROSPETTO SUD**

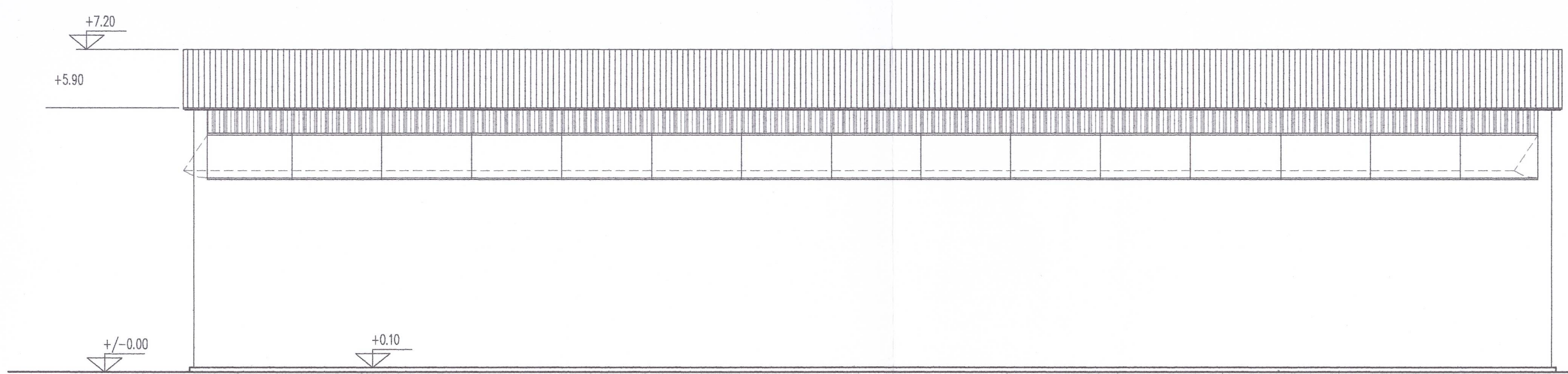

**PROSPETTO NORD**