

TAVOLA	COMUNE DI DUEVILLE
	AMPLIAMENTO FABBRICATO

DATA 22.11.18	PROSPETTI SUD / EST FOTOINSERIMENTO	SCALA
AGG.		FILE

ARCHITETTO LORENZO FRANCESCHINI
35127 PADOVA - VIA OLANDA 2 - Z.I.
T. 049 6988111 - F. 049 6988088

SAMA | STUDIO ARCHITETTURA MUTTIN ASSOCIATI
36064 MASON VICENTINO - VIA DELL'ARTIGIANATO 27
T. 0424 411172 - F. 0424 411171

COMMITTENTE

 **AII** S.P.A.
VIA OLANDA 2
35127 PADOVA

serramenti in alluminio
struttura in c.a. tinteggiata colore bianco

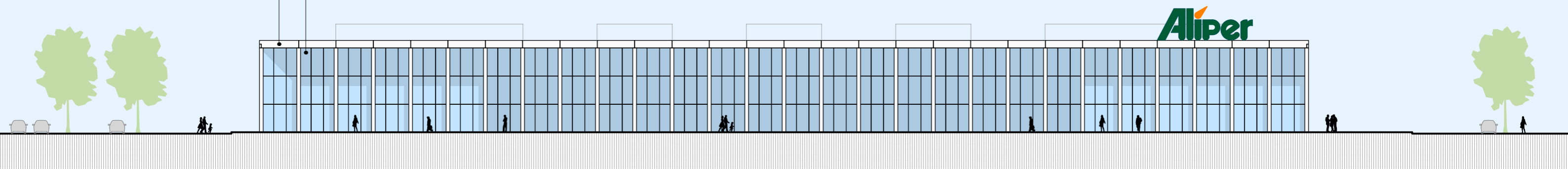

PROSPETTO SUD scala 1 : 400

rivestimento in lastre di fibrocemento colore grigio
serramenti in alluminio
struttura in c.a. tinteggiata colore bianco

ampliamento

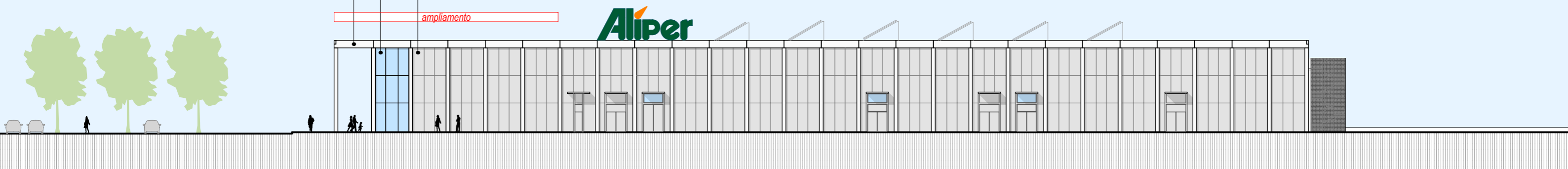

PROSPETTO EST scala 1 : 400

