

**PROVINCIA DI VICENZA
COMUNE DI DUEVILLE**

**AMPLIAMENTO DI EDIFICIO COMMERCIALE SITO IN
DUEVILLE, NELL'AMBITO DEL P.D.L. "EX-BELFE",
FINALIZZATO ALLA REALIZZAZIONE DI UNA GRANDE
STRUTTURA DI VENDITA SOTTO FORMA DI GRANDE
CENTRO COMMERCIALE. IMPATTO SULLA VIABILITA'**

**ALLEGATO B/1
FLUSSI DI TRAFFICO**



Marco Pasetto

Prof. Ing. Marco Pasetto

Via Curtatone e Montanara, 3 - 35141 PADOVA
tel./fax : 049/8711835 – studiopasetto@tin.it

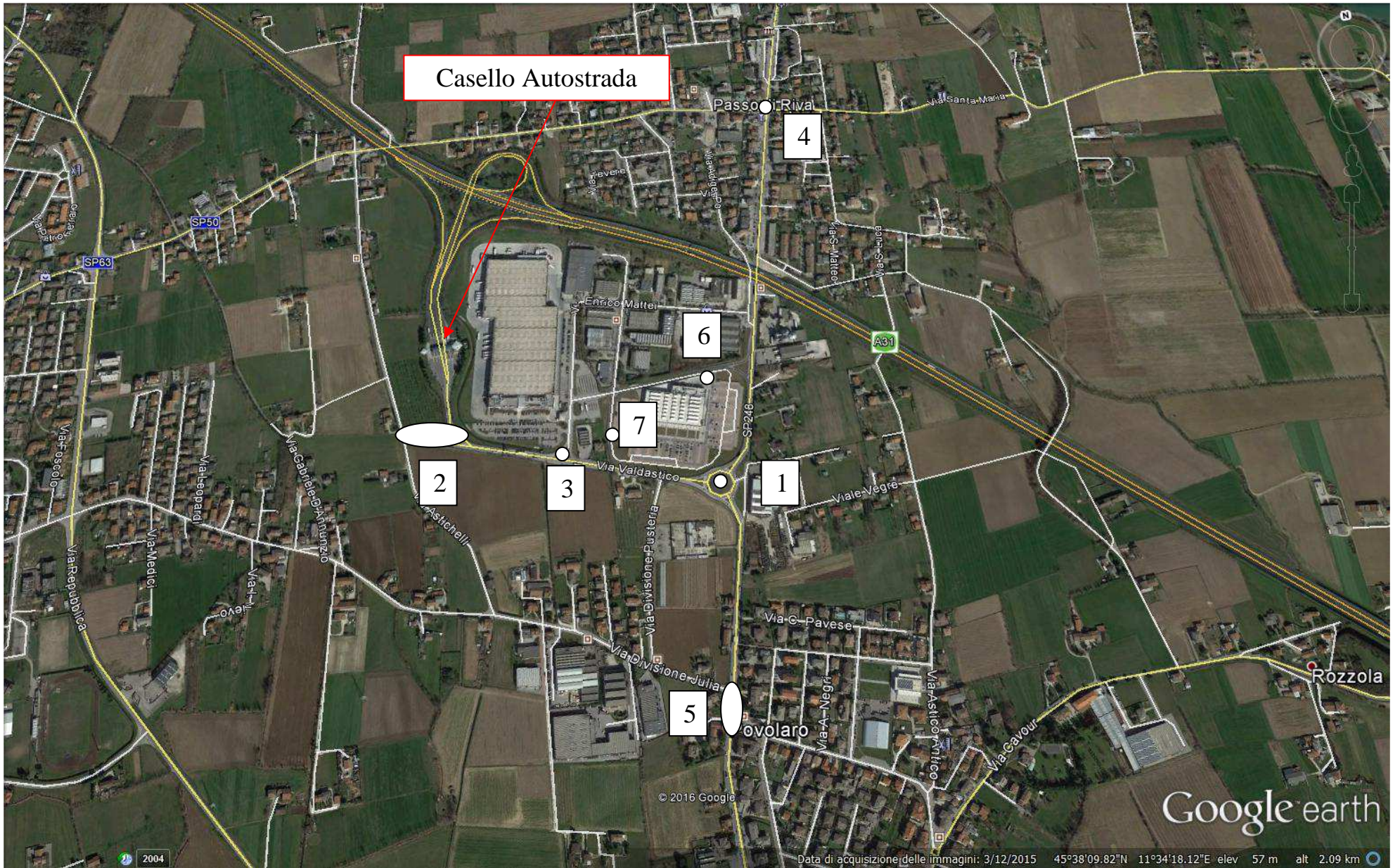

Casello Autostrada

4

6

7

2

3

1

5

Passo Riva

Via Santa Maria

Ernesto Mattei

Viale Vegre

Via C. Pavese

Rozzola

Novolaro

Google earth

Data di acquisizione delle immagini: 3/12/2015 45°38'09.82"N 11°34'18.12"E elev 57 m alt 2.09 km

Postazione 1

LOCALITÀ: PASSO DI RIVA, DUEVILLE
INCROCIO TRA VIA VALDASTICO E
S.P. 248 MAROSTICANA

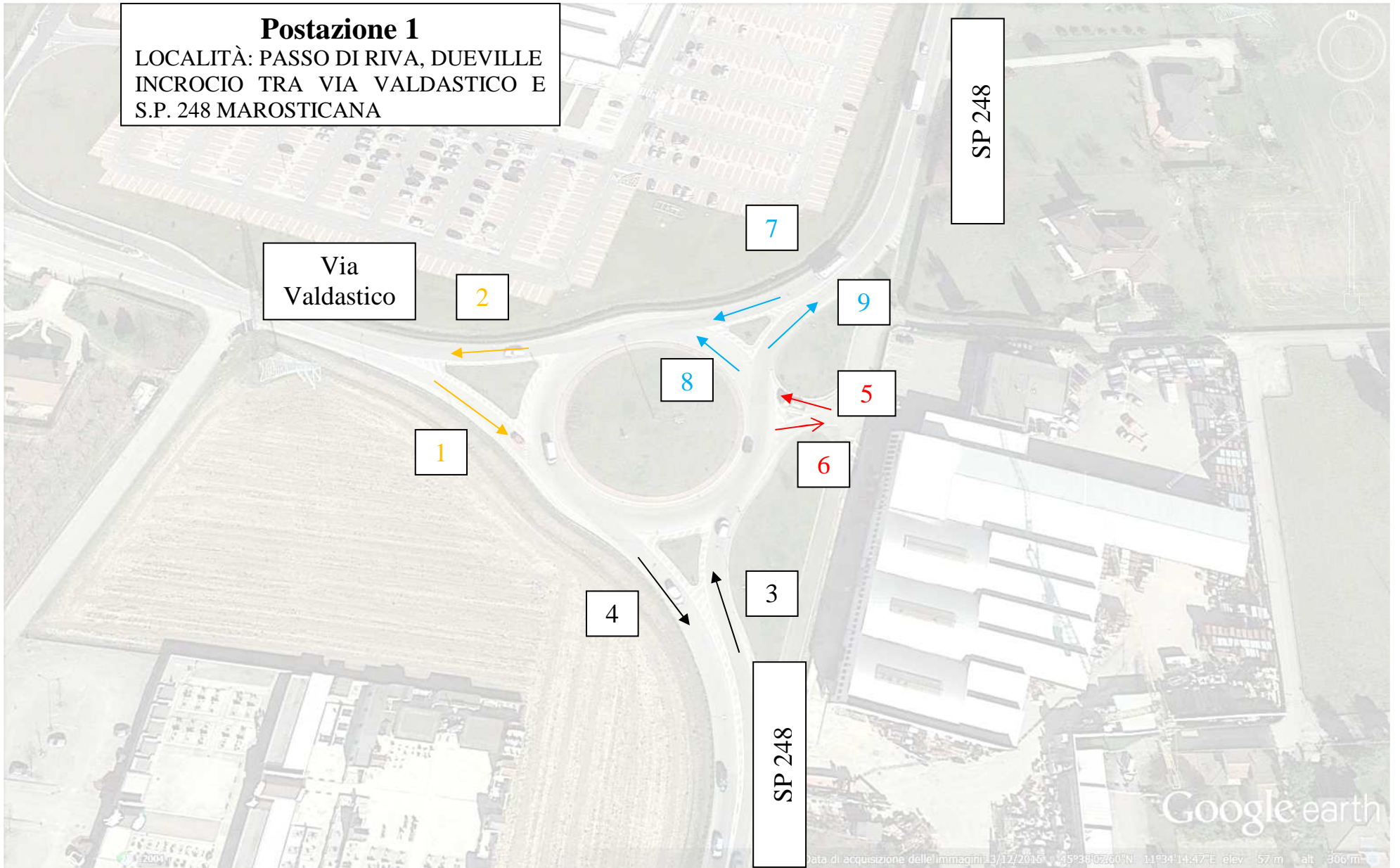

Postazione 2

LOCALITÀ: PASSO DI RIVA, DUEVILLE
INCROCI VALDASTICO/AUTOSTRADA
E VIA VALDASTICO/ASTICHELLI

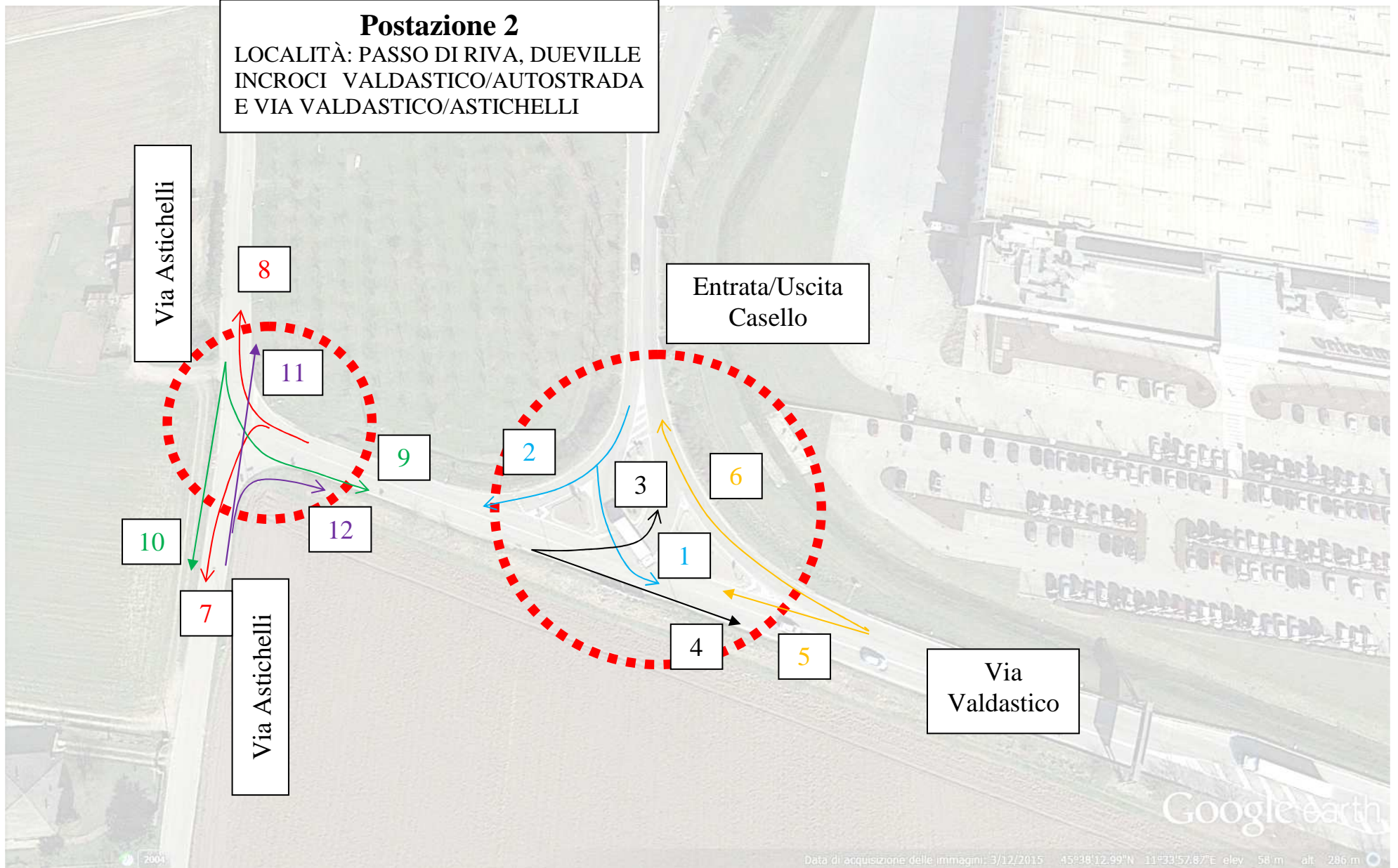

Postazione 3

LOCALITÀ: PASSO DI RIVA, DUEVILLE
INCROCIO TRA VIA VALDASTICO E
VIA MATTEI

Via Mattei

Via
Valdastico

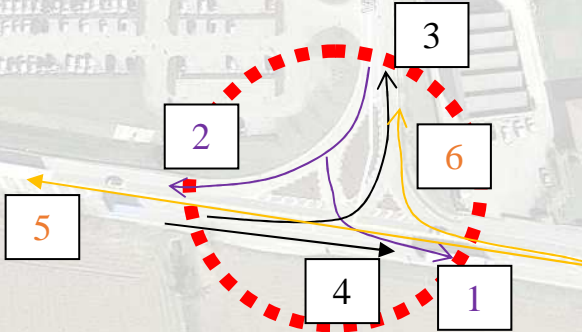

© 2016 Google

Google earth

Data di acquisizione delle immagini: 3/12/2015 45°38'09.86"N 11°34'05.72"E elev 57 m alt 426 m

Postazione 4

LOCALITÀ: PASSO DI RIVA, DUEVILLE
INCROCIO TRA VIA DE GASPERI,
MAROSTICANA E SANTA MARIA

SP 248 Marosticana

Via
De Gasperi

Via
S. Maria

SP 248 Marosticana

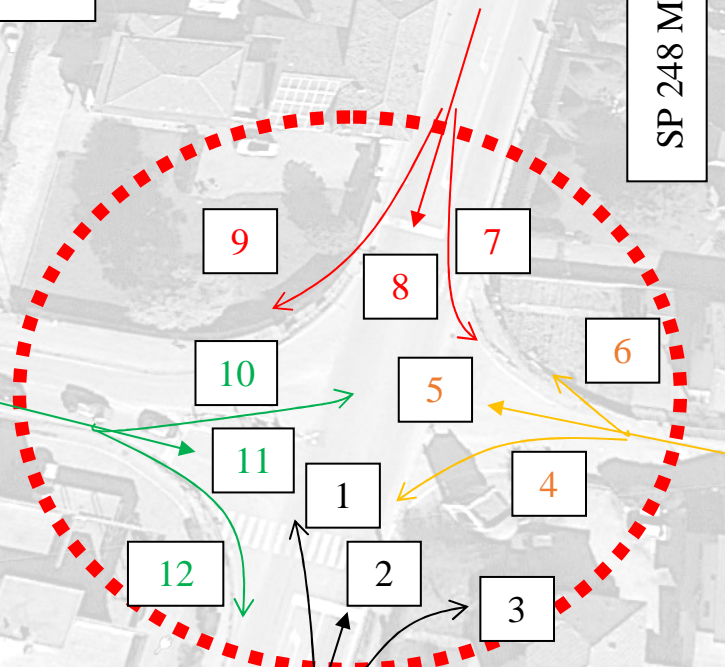

Google earth

Data di acquisizione delle immagini: 3/12/2015 45°38'33.02"N 11°34'31.46"E elev. 63 m alt. 203 m

Postazione 5

LOCALITÀ: POVOLARO, DUEVILLE
INCROCIO TRA VIA MAROSTICANA,
VIA DIVISIONE JULIA E VIA PASCOLI

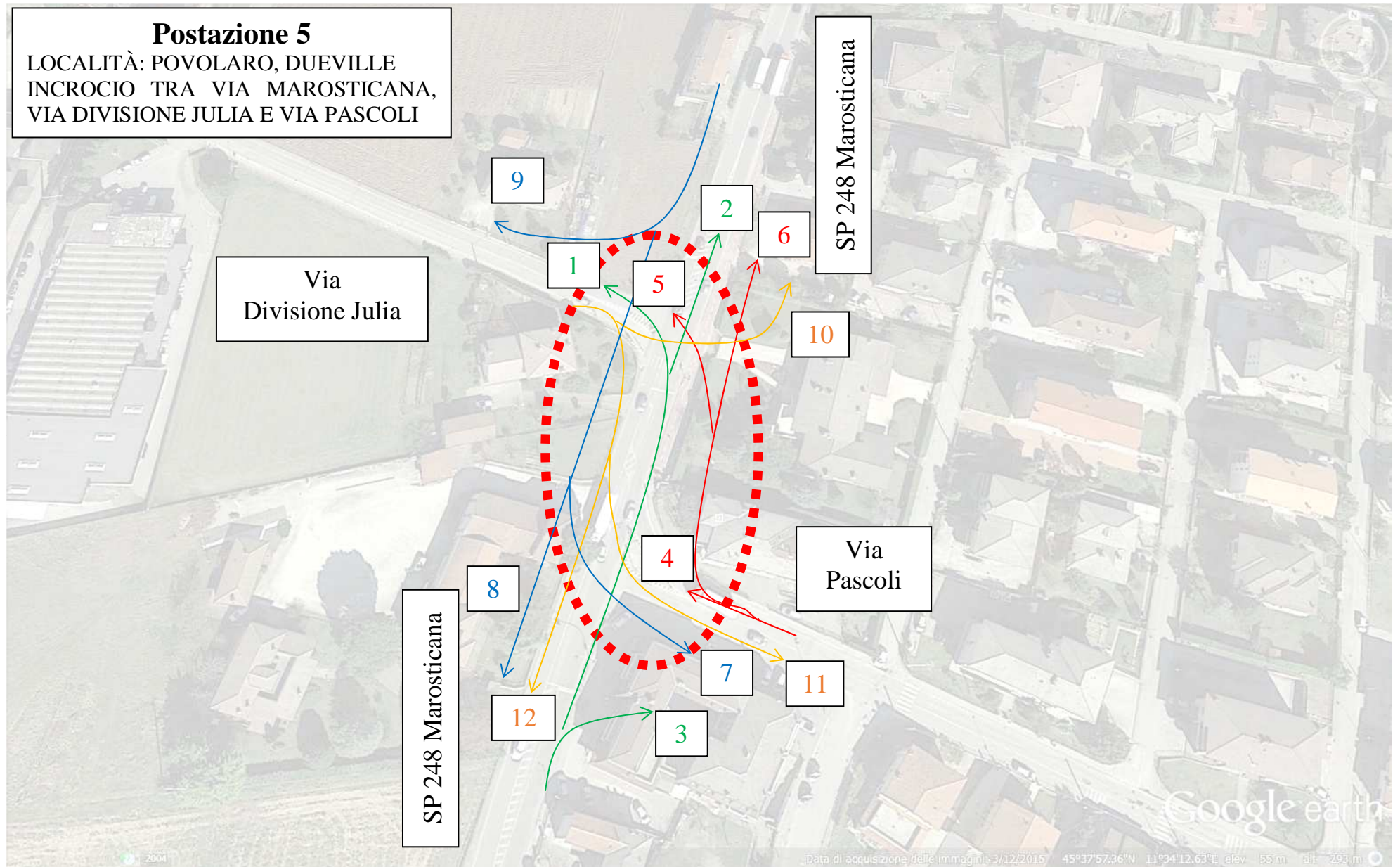

Postazione 6

LOCALITÀ: PASSO DI RIVA, DUEVILLE
INCROCIO VIABILITA' INTERNA ALI' LATO
NORD (VERSO MAROSTICANA)

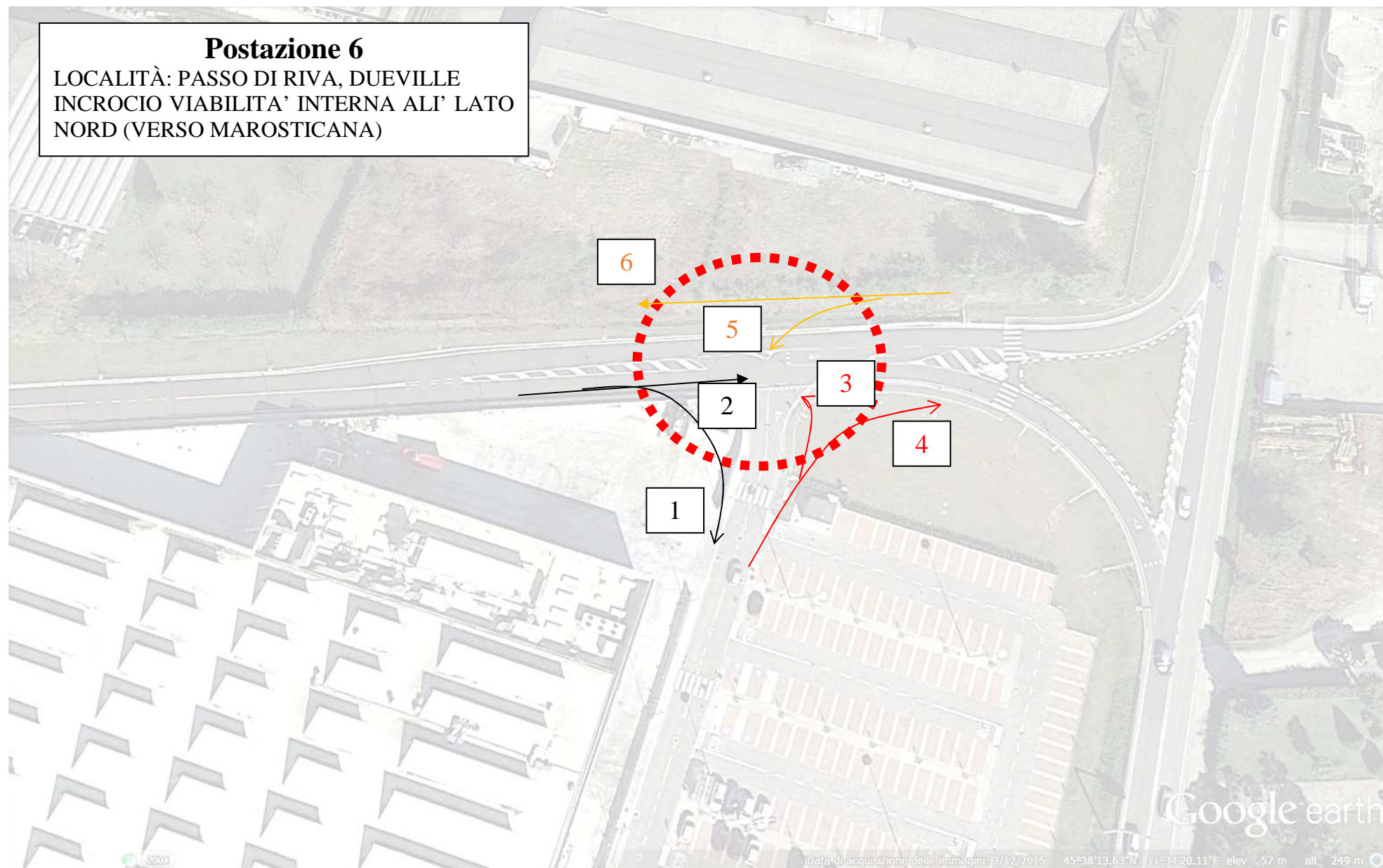

Google earth

Data di acquisizione delle immagini: 3/12/2015, 45°38'13.63"N 11°34'20.11"E elev. 57 m alt. 249 m

Postazione 7

LOCALITÀ: PASSO DI RIVA, DUEVILLE
INCROCIO VIABILITA' INTERNA ALI'
LATO OVEST (VERSO AUTOSTRADA)

Via
Marzotto

3

4

1

2

Strada
interna

Google earth

Data di acquisizione delle immagini: 3/12/2015 45°38'10,42"N 11°34'11,70"E elev. 57m alt. 180m

COMUNE DI DUEVILLE (VI) - Intersezione S.P. n. 248 - Via Valdastico

CONTEGGIO DI TRAFFICO PER CLASSI

Venerdì 3 Giugno 2016

Manovra 1 (Via Valdastico, dir. rotatoria)

TIME	Auto	Furgoni e v.c. leggeri	Veicoli pesanti	Bus	TOTALE	TOTALE ORARIO
8.15	23	12	7	1	43	256
8.30	48	16	18	0	82	
8.45	46	7	14	0	67	
9.00	45	11	8	0	64	
9.15	54	8	17	0	79	272
9.30	41	7	19	0	67	
9.45	40	8	18	0	66	
10.00	36	13	10	1	60	
10.15	46	13	9	0	68	324
10.30	69	8	17	0	94	
10.45	49	11	19	0	79	
11.00	52	18	13	0	83	
11.15	41	6	11	0	58	332
11.30	57	13	19	0	89	
11.45	70	15	24	0	109	
12.00	56	7	13	0	76	
12.15	73	10	13	0	96	348
12.30	68	12	16	0	96	
12.45	50	5	16	0	71	
13.00	61	10	14	0	85	
13.15	40	5	15	0	60	190
13.30	28	3	6	1	38	
13.45	31	5	11	0	47	
14.00	29	6	10	0	45	
14.15	33	7	9	0	49	242
14.30	41	10	10	0	61	
14.45	47	7	11	0	65	
15.00	50	10	7	0	67	
15.15	56	11	16	0	83	343
15.30	53	5	9	0	67	
15.45	61	12	16	1	90	
16.00	74	8	21	0	103	
16.15	57	5	11	0	73	324
16.30	61	10	7	0	78	
16.45	60	8	13	0	81	
17.00	66	13	13	0	92	
17.15	53	4	11	0	68	288
17.30	52	8	12	0	72	
17.45	49	10	13	0	72	
18.00	53	11	12	0	76	
18.15	52	5	9	1	67	283
18.30	51	6	13	0	70	
18.45	75	7	3	0	85	
19.00	51	4	6	0	61	
19.15	53	4	4	0	61	227
19.30	48	6	5	0	59	
19.45	46	4	7	0	57	
20.00	43	3	4	0	50	
TOTALI	2438	407	579	5	3429	3429

COMUNE DI DUEVILLE (VI) - Intersezione S.P. n. 248 - Via Valdastico
CONTEGGIO DI TRAFFICO PER CLASSI - Venerdì 3 Giugno 2016
Manovra 1 (Via Valdastico, dir. rotatoria)

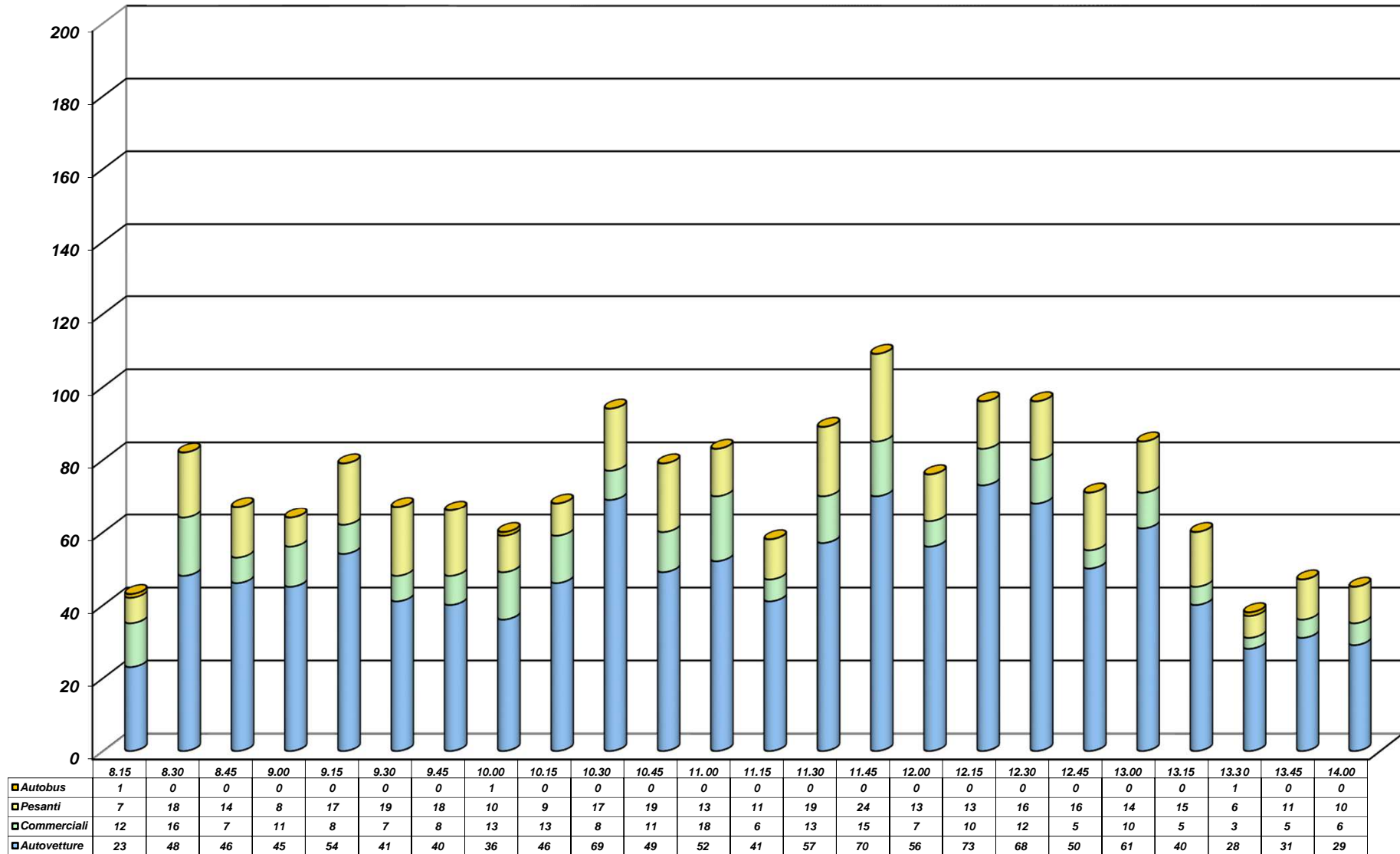

COMUNE DI DUEVILLE (VI) - Intersezione S.P. n. 248 - Via Valdastico
CONTEGGIO DI TRAFFICO PER CLASSI - Venerdì 3 Giugno 2016
Manovra 1 (Via Valdastico, dir. rotatoria)

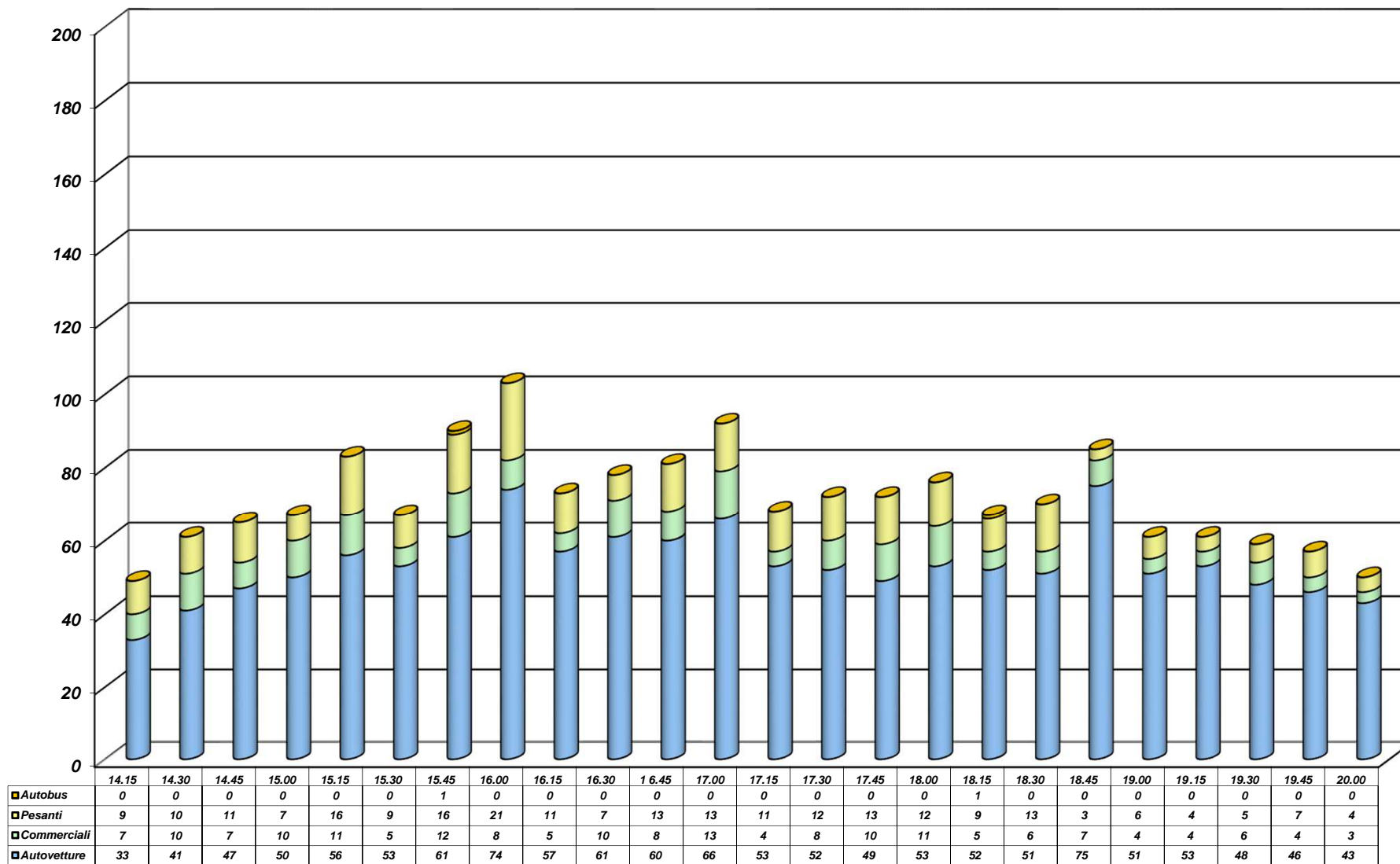

CONTEGGIO DI TRAFFICO PER CLASSI

Venerdì 3 Giugno 2016

Manovra 1 (Via Valdastico, dir. rotatoria)

Riepilogo ORARIO dei dati						
Venerdì 3 Giugno 2016	Auto	Furgoni e v.c. leggeri	Veicoli pesanti	Bus	TOTALE	VEICOLI EQUIVALENTI
08:00 - 9:00	162	46	47	1	256	304
09:00 - 10:00	171	36	64	1	272	337
10:00 - 11:00	216	50	58	0	324	382
11:00 - 12:00	224	41	67	0	332	399
12:00 - 13:00	252	37	59	0	348	407
13:00 - 14:00	128	19	42	1	190	233
14:00 - 15:00	171	34	37	0	242	279
15:00 - 16:00	244	36	62	1	343	406
16:00 - 17:00	244	36	44	0	324	368
17:00 - 18:00	207	33	48	0	288	336
18:00 - 19:00	229	22	31	1	283	315
19:00 - 20:00	190	17	20	0	227	247
TOTALI	2438	407	579	5	3429	4013
Medie Orarie	203	34	48	0	286	334

N.B. Il calcolo dei veicoli equivalenti viene eseguito applicando un coefficiente "2" a veicoli pesanti ed autobus; in grassetto sono evidenziate le ore di punta del mattino e del pomeriggio.

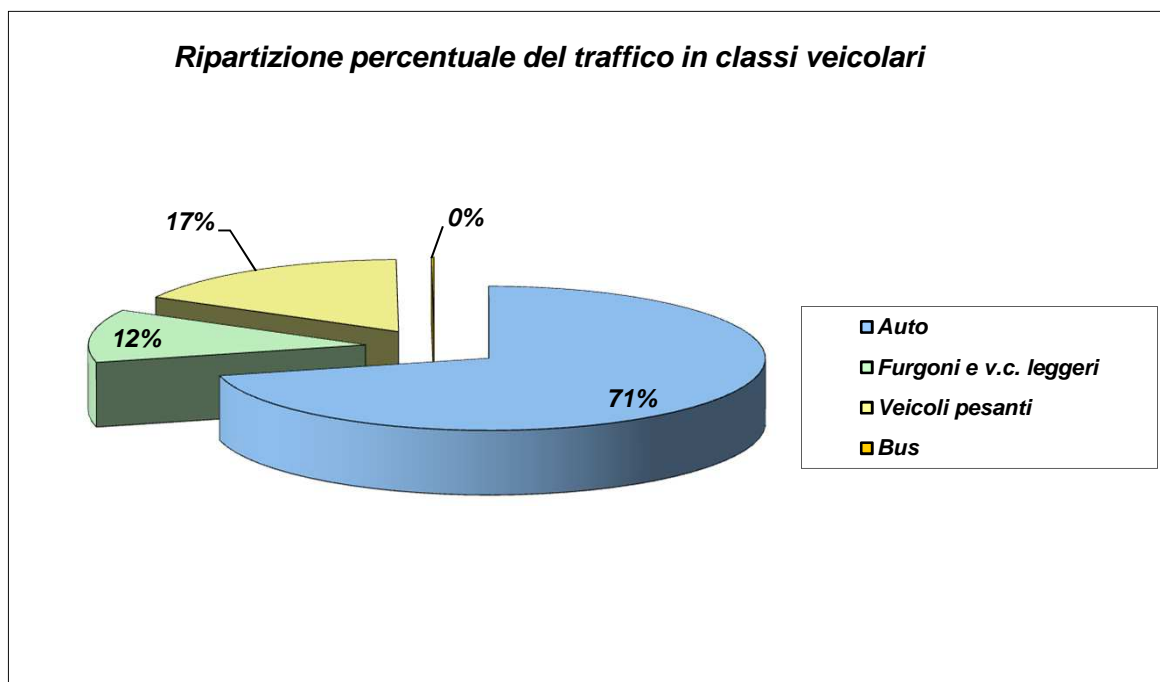

COMUNE DI DUEVILLE (VI) - Intersezione S.P. n. 248 - Via Valdastico

CONTEGGIO DI TRAFFICO PER CLASSI

Venerdì 3 Giugno 2016

Manovra 2 (Via Valdastico, da rotatoria)

TIME	Auto	Furgoni e v.c. leggeri	Veicoli pesanti	Bus	TOTALE	TOTALE ORARIO
8.15	36	4	3	0	43	233
8.30	26	5	10	0	41	
8.45	50	15	13	0	78	
9.00	59	7	5	0	71	
9.15	62	13	16	0	91	330
9.30	59	7	9	0	75	
9.45	52	16	20	0	88	
10.00	58	8	10	0	76	
10.15	40	5	13	0	58	316
10.30	66	13	10	0	89	
10.45	77	9	9	0	95	
11.00	51	8	15	0	74	
11.15	68	11	6	0	85	375
11.30	58	8	15	1	82	
11.45	72	11	16	0	99	
12.00	85	14	10	0	109	
12.15	71	17	5	0	93	331
12.30	62	11	15	0	88	
12.45	45	6	11	0	62	
13.00	63	11	14	0	88	
13.15	34	8	11	0	53	226
13.30	45	5	5	0	55	
13.45	41	6	8	1	56	
14.00	48	8	6	0	62	
14.15	50	7	5	0	62	295
14.30	55	9	3	0	67	
14.45	59	8	10	0	77	
15.00	61	11	17	0	89	
15.15	67	10	14	0	91	358
15.30	61	6	8	0	75	
15.45	70	5	15	1	91	
16.00	81	11	9	0	101	
16.15	61	8	7	0	76	312
16.30	70	6	13	1	90	
16.45	63	5	6	1	75	
17.00	51	13	7	0	71	
17.15	60	7	6	0	73	353
17.30	86	12	12	0	110	
17.45	72	9	9	0	90	
18.00	64	8	8	0	80	
18.15	50	12	6	2	70	280
18.30	64	9	2	0	75	
18.45	55	12	5	1	73	
19.00	49	6	7	0	62	
19.15	62	7	3	0	72	247
19.30	65	7	4	0	76	
19.45	43	5	1	1	50	
20.00	41	6	2	0	49	
TOTALI	2788	425	434	9	3656	3656

COMUNE DI DUEVILLE (VI) - Intersezione S.P. n. 248 - Via Valdastico
CONTEGGIO DI TRAFFICO PER CLASSI - Venerdì 3 Giugno 2016
Manovra 2 (Via Valdastico, da rotonda)

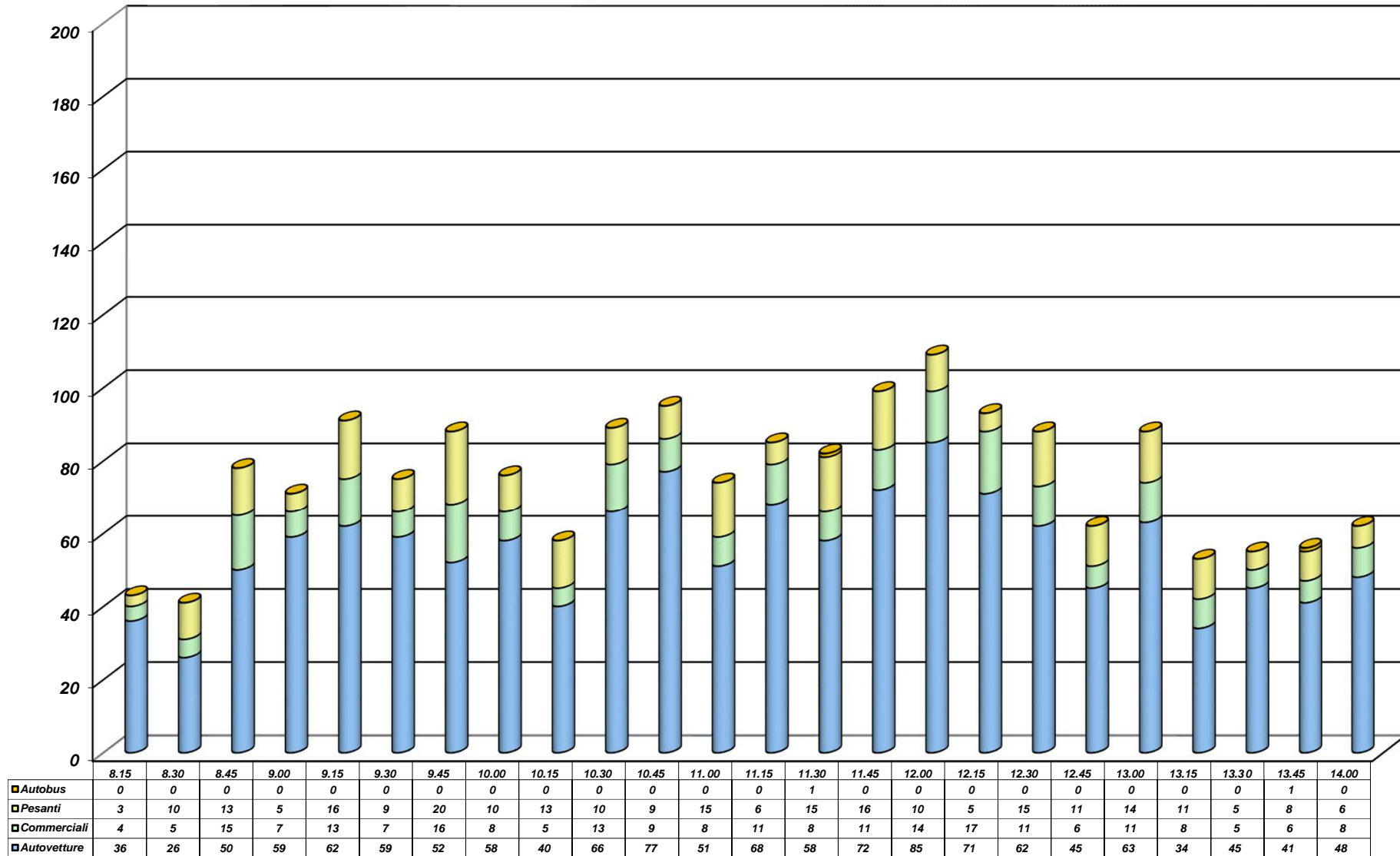

COMUNE DI DUEVILLE (VI) - Intersezione S.P. n. 248 - Via Valdastico
CONTEGGIO DI TRAFFICO PER CLASSI - Venerdì 3 Giugno 2016
Manovra 2 (Via Valdastico, da rotatoria)

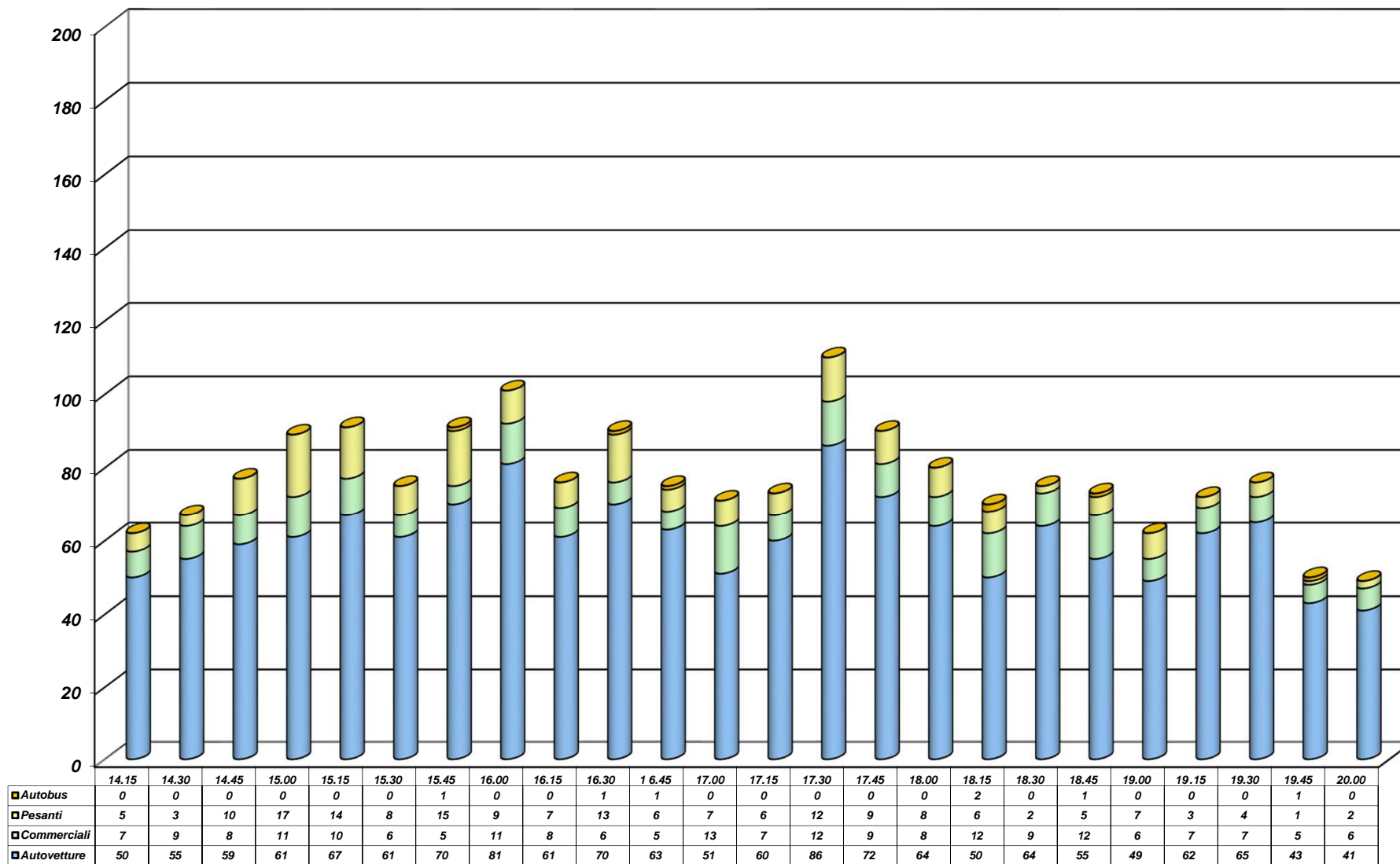

CONTEGGIO DI TRAFFICO PER CLASSI

Venerdì 3 Giugno 2016

Manovra 2 (Via Valdstico, da rotatoria)

Riepilogo ORARIO dei dati						
Venerdì 3 Giugno 2016	Auto	Furgoni e v.c. leggeri	Veicoli pesanti	Bus	TOTALE	VEICOLI EQUIVALENTI
08:00 - 9:00	171	31	31	0	233	264
09:00 - 10:00	231	44	55	0	330	385
10:00 - 11:00	234	35	47	0	316	363
11:00 - 12:00	283	44	47	1	375	423
12:00 - 13:00	241	45	45	0	331	376
13:00 - 14:00	168	27	30	1	226	257
14:00 - 15:00	225	35	35	0	295	330
15:00 - 16:00	279	32	46	1	358	405
16:00 - 17:00	245	32	33	2	312	347
17:00 - 18:00	282	36	35	0	353	388
18:00 - 19:00	218	39	20	3	280	303
19:00 - 20:00	211	25	10	1	247	258
TOTALI	2788	425	434	9	3656	4099
Medie Orarie	232	35	36	1	305	342

N.B. Il calcolo dei veicoli equivalenti viene eseguito applicando un coefficiente "2" a veicoli pesanti ed autobus; in grassetto sono evidenziate le ore di punta del mattino e del pomeriggio.

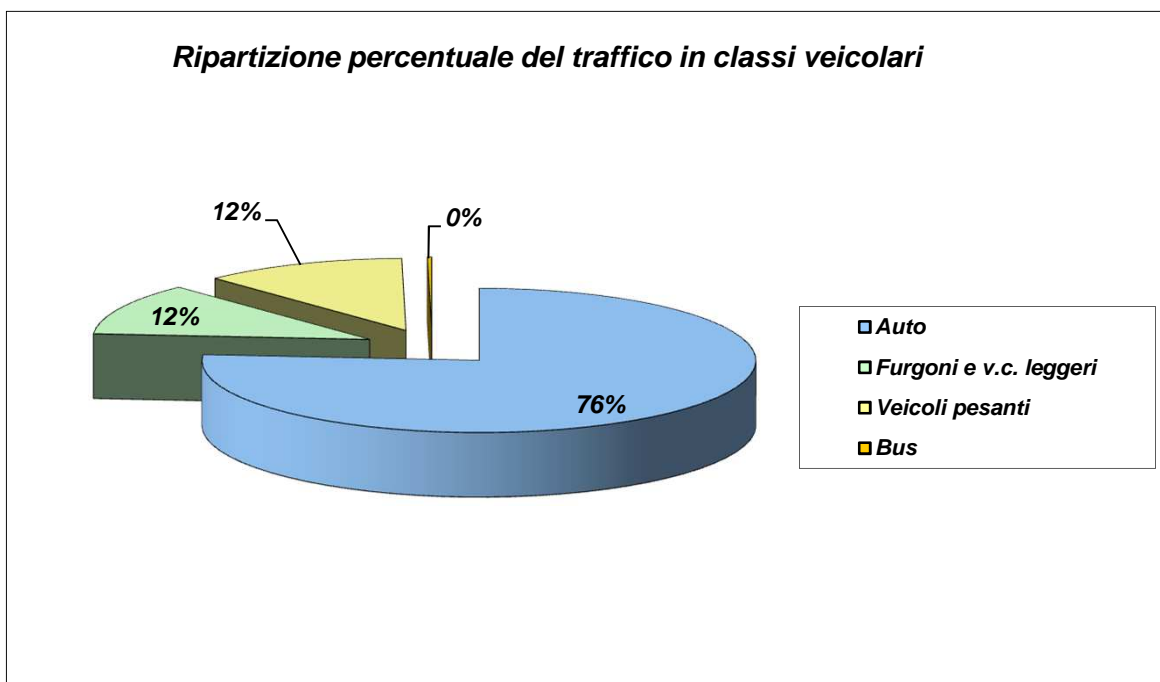

COMUNE DI DUEVILLE (VI) - Intersezione S.P. n. 248 - Via Valdastico

CONTEGGIO DI TRAFFICO PER CLASSI

Venerdì 3 Giugno 2016

Manovra 3 (Origine S.P. n. 248 sud, dir. rotatoria)

TIME	Auto	Furgoni e v.c. leggeri	Veicoli pesanti	Bus	TOTALE	TOTALE ORARIO
8.15	28	6	3	0	37	258
8.30	48	12	9	0	69	
8.45	48	9	11	0	68	
9.00	67	13	4	0	84	
9.15	73	16	4	0	93	384
9.30	80	10	3	0	93	
9.45	94	16	5	0	115	
10.00	68	9	4	2	83	
10.15	90	9	6	0	105	370
10.30	84	10	6	0	100	
10.45	65	10	6	0	81	
11.00	68	10	5	1	84	
11.15	86	18	4	0	108	446
11.30	98	19	7	0	124	
11.45	82	9	8	0	99	
12.00	95	14	5	1	115	
12.15	87	20	1	0	108	385
12.30	93	8	3	1	105	
12.45	57	9	3	0	69	
13.00	88	11	2	2	103	
13.15	49	8	5	1	63	295
13.30	62	9	3	1	75	
13.45	65	5	2	0	72	
14.00	66	17	2	0	85	
14.15	65	11	1	5	82	294
14.30	61	10	1	0	72	
14.45	57	7	1	1	66	
15.00	65	7	2	0	74	
15.15	73	7	3	0	83	340
15.30	77	5	2	0	84	
15.45	69	11	5	2	87	
16.00	77	6	3	0	86	
16.15	77	9	2	0	88	373
16.30	74	6	6	0	86	
16.45	76	8	2	2	88	
17.00	96	10	5	0	111	
17.15	85	7	3	0	95	336
17.30	66	6	6	0	78	
17.45	66	10	7	0	83	
18.00	65	11	3	1	80	
18.15	91	12	5	0	108	374
18.30	84	6	5	0	95	
18.45	83	11	2	2	98	
19.00	62	7	4	0	73	
19.15	62	8	2	1	73	316
19.30	61	7	1	0	69	
19.45	88	6	1	2	97	
20.00	73	1	2	1	77	
TOTALI	3494	466	185	26	4171	4171

COMUNE DI DUEVILLE (VI) - Intersezione S.P. n. 248 - Via Valdastico
CONTEGGIO DI TRAFFICO PER CLASSI - Venerdì 3 Giugno 2016
Manovra 3 (Origine S.P. n. 248 sud, dir. rotatoria)

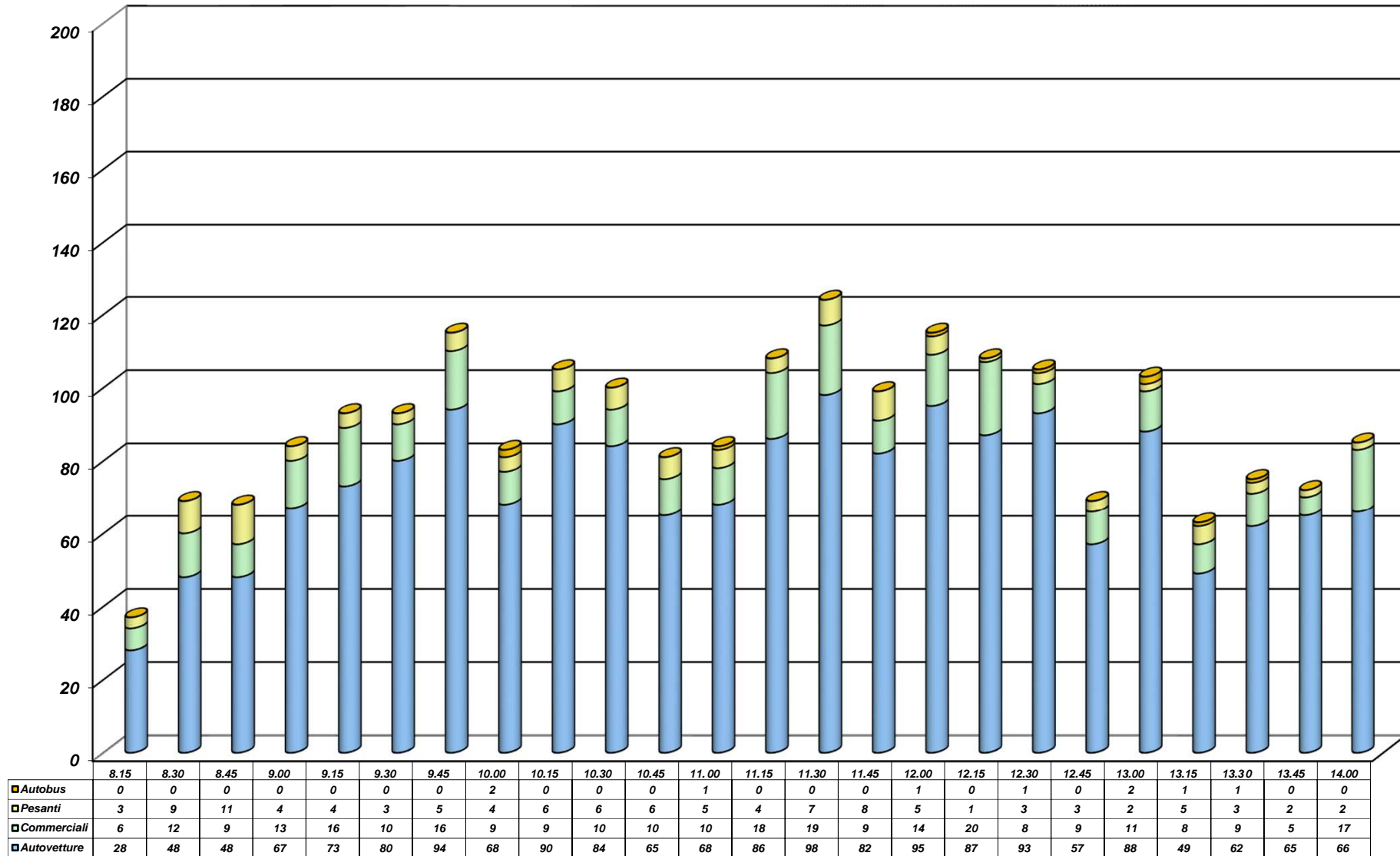

COMUNE DI DUEVILLE (VI) - Intersezione S.P. n. 248 - Via Valdastico
CONTEGGIO DI TRAFFICO PER CLASSI - Venerdì 3 Giugno 2016
Manovra 3 (Origine S.P. n. 248 sud, dir. rotatoria)

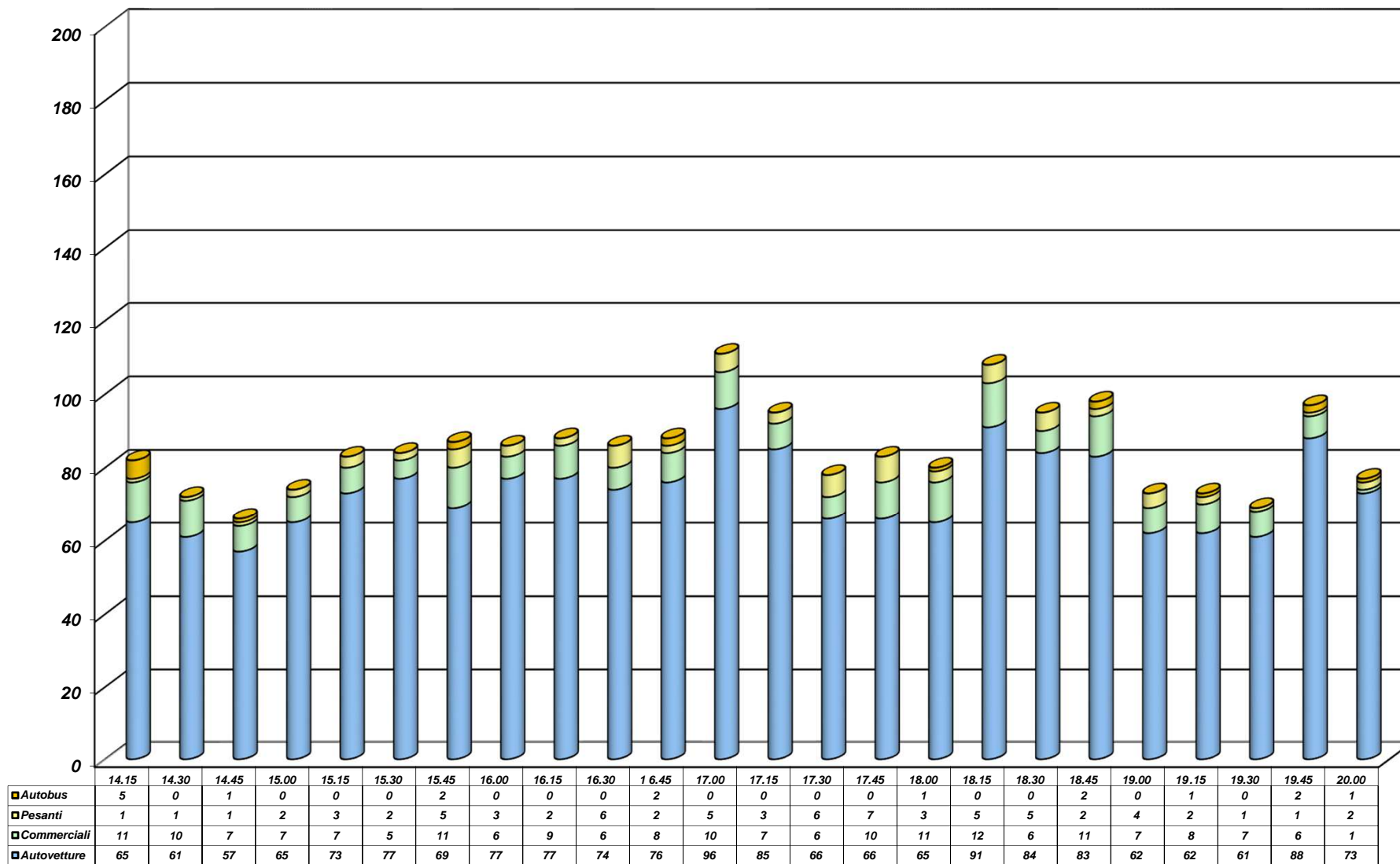

CONTEGGIO DI TRAFFICO PER CLASSI

Venerdì 3 Giugno 2016

Manovra 3 (Origine S.P. n. 248 sud, dir. rotonda)

Riepilogo ORARIO dei dati						
Venerdì 3 Giugno 2016	Auto	Furgoni e v.c. leggeri	Veicoli pesanti	Bus	TOTALE	VEICOLI EQUIVALENTI
08:00 - 9:00	191	40	27	0	258	285
09:00 - 10:00	315	51	16	2	384	402
10:00 - 11:00	307	39	23	1	370	394
11:00 - 12:00	361	60	24	1	446	471
12:00 - 13:00	325	48	9	3	385	397
13:00 - 14:00	242	39	12	2	295	309
14:00 - 15:00	248	35	5	6	294	305
15:00 - 16:00	296	29	13	2	340	355
16:00 - 17:00	323	33	15	2	373	390
17:00 - 18:00	282	34	19	1	336	356
18:00 - 19:00	320	36	16	2	374	392
19:00 - 20:00	284	22	6	4	316	326
TOTALI	3494	466	185	26	4171	4382
Medie Orarie	291	39	15	2	348	365

N.B. Il calcolo dei veicoli equivalenti viene eseguito applicando un coefficiente "2" a veicoli pesanti ed autobus; in grassetto sono evidenziate le ore di punta del mattino e del pomeriggio.

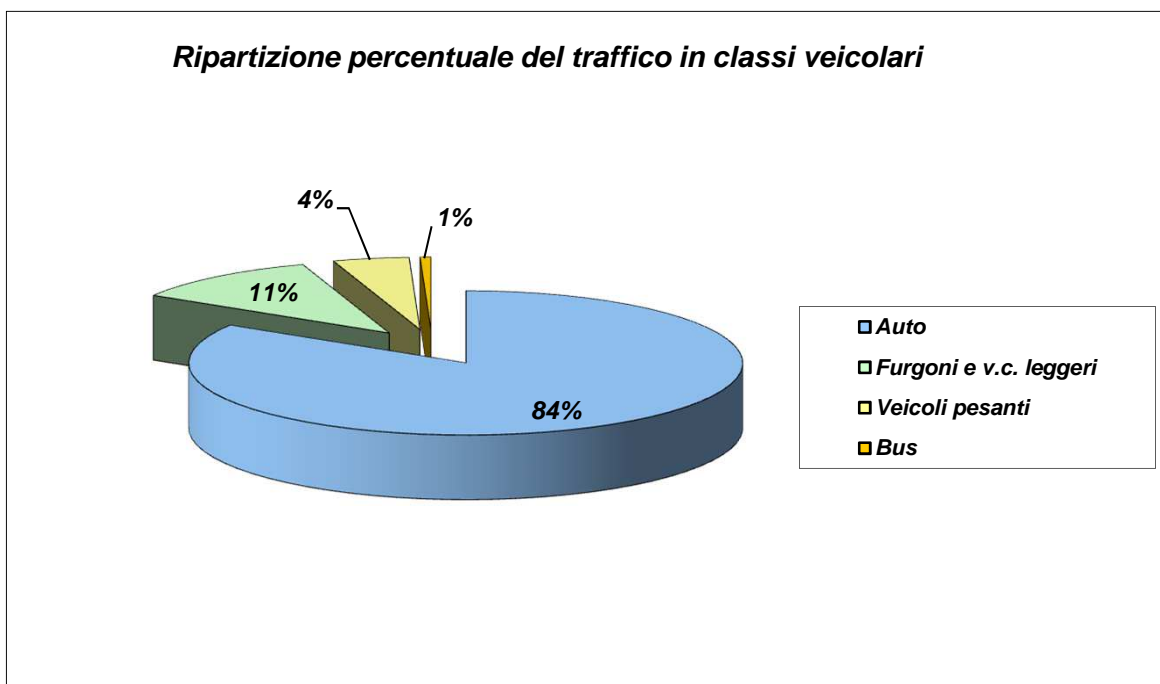

COMUNE DI DUEVILLE (VI) - Intersezione S.P. n. 248 - Via Valdastico

CONTEGGIO DI TRAFFICO PER CLASSI

Venerdì 3 Giugno 2016

Manovra 4 (S.P. n. 248 sud, da rotatoria)

TIME	Auto	Furgoni e v.c. leggeri	Veicoli pesanti	Bus	TOTALE	TOTALE ORARIO
8.15	57	10	3	0	70	304
8.30	52	12	6	1	71	
8.45	70	13	1	0	84	
9.00	65	9	5	0	79	
9.15	64	7	3	0	74	324
9.30	66	11	6	1	84	
9.45	69	11	11	0	91	
10.00	62	7	6	0	75	
10.15	74	9	7	0	90	397
10.30	88	13	8	1	110	
10.45	88	10	9	0	107	
11.00	81	6	3	0	90	
11.15	66	16	4	0	86	373
11.30	66	14	6	0	86	
11.45	84	10	6	0	100	
12.00	85	13	3	0	101	
12.15	117	8	4	0	129	400
12.30	101	8	3	0	112	
12.45	67	6	1	0	74	
13.00	72	11	2	0	85	
13.15	68	6	1	3	78	260
13.30	51	8	3	3	65	
13.45	45	7	2	2	56	
14.00	48	9	3	1	61	
14.15	56	10	1	1	68	299
14.30	60	12	2	2	76	
14.45	60	7	4	1	72	
15.00	70	10	2	1	83	
15.15	78	11	5	0	94	322
15.30	66	3	5	0	74	
15.45	61	10	3	2	76	
16.00	70	6	2	0	78	
16.15	66	10	2	1	79	315
16.30	64	7	1	0	72	
16.45	68	10	3	0	81	
17.00	72	8	2	1	83	
17.15	73	4	2	0	79	329
17.30	76	6	4	0	86	
17.45	64	8	6	2	80	
18.00	73	9	2	0	84	
18.15	79	6	1	0	86	324
18.30	61	8	4	0	73	
18.45	91	10	2	0	103	
19.00	54	7	1	0	62	
19.15	65	7	1	2	75	298
19.30	60	11	1	0	72	
19.45	73	5	2	0	80	
20.00	67	3	1	0	71	
TOTALI	3333	422	165	25	3945	3945

COMUNE DI DUEVILLE (VI) - Intersezione S.P. n. 248 - Via Valdastico
CONTEGGIO DI TRAFFICO PER CLASSI - Venerdì 3 Giugno 2016
Manovra 4 (S.P. n. 248 sud, da rotonda)

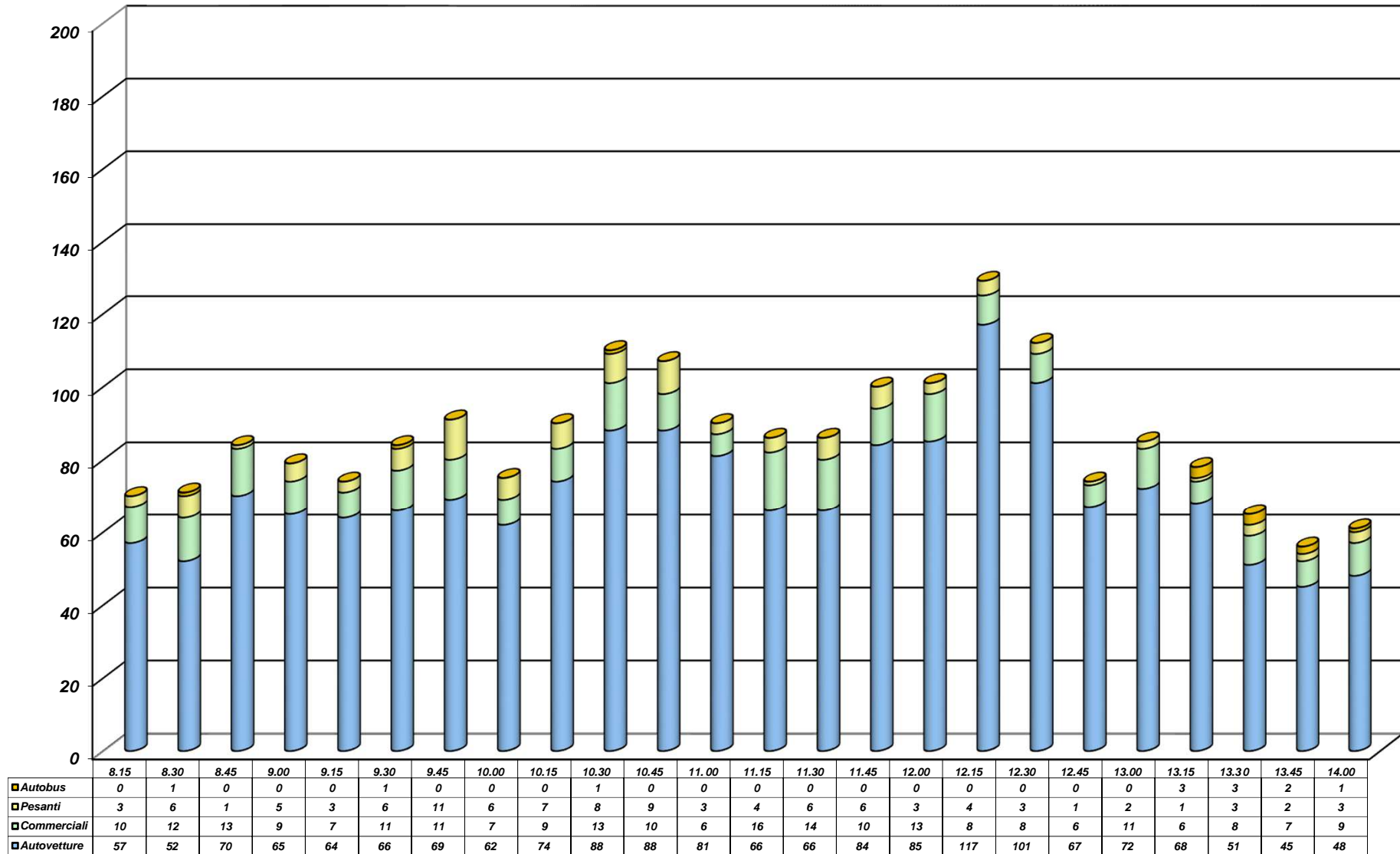

COMUNE DI DUEVILLE (VI) - Intersezione S.P. n. 248 - Via Valdastico
CONTEGGIO DI TRAFFICO PER CLASSI - Venerdì 3 Giugno 2016
Manovra 4 (S.P. n. 248 sud, da rotatoria)

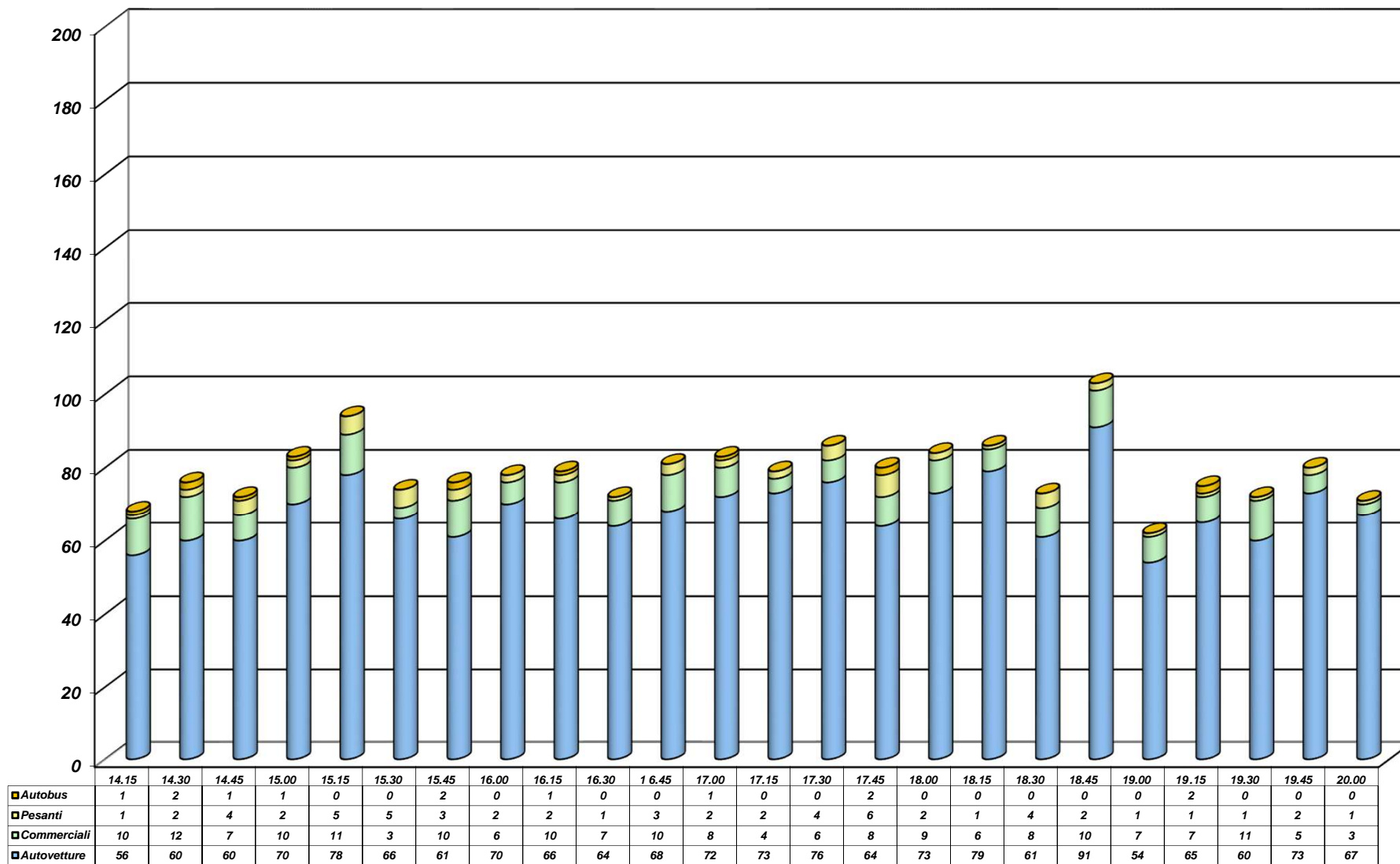

CONTEGGIO DI TRAFFICO PER CLASSI

Venerdì 3 Giugno 2016

Manovra 4 (S.P. n. 248 sud, da rotatoria)

Riepilogo ORARIO dei dati						
Venerdì 3 Giugno 2016	Auto	Furgoni e v.c. leggeri	Veicoli pesanti	Bus	TOTALE	VEICOLI EQUIVALENTI
08:00 - 9:00	244	44	15	1	304	320
09:00 - 10:00	261	36	26	1	324	351
10:00 - 11:00	331	38	27	1	397	425
11:00 - 12:00	301	53	19	0	373	392
12:00 - 13:00	357	33	10	0	400	410
13:00 - 14:00	212	30	9	9	260	278
14:00 - 15:00	246	39	9	5	299	313
15:00 - 16:00	275	30	15	2	322	339
16:00 - 17:00	270	35	8	2	315	325
17:00 - 18:00	286	27	14	2	329	345
18:00 - 19:00	285	31	8	0	324	332
19:00 - 20:00	265	26	5	2	298	305
TOTALI	3333	422	165	25	3945	4135
Medie Orarie	278	35	14	2	329	345

N.B. Il calcolo dei veicoli equivalenti viene eseguito applicando un coefficiente "2" a veicoli pesanti ed autobus; in grassetto sono evidenziate le ore di punta del mattino e del pomeriggio.

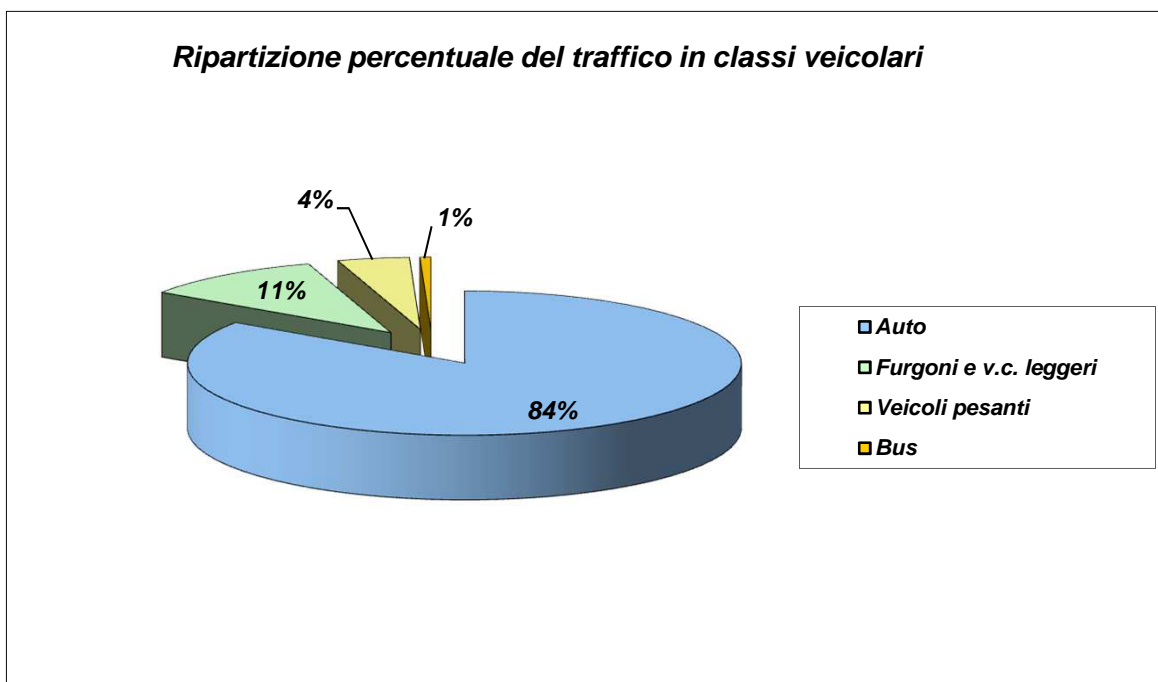

COMUNE DI DUEVILLE (VI) - Intersezione S.P. n. 248 - Via Valdastico

CONTEGGIO DI TRAFFICO PER CLASSI

Venerdì 3 Giugno 2016

Manovra 5 (accesso Via le Vegre , dir. rotatoria)

TIME	Auto	Furgoni e v.c. leggeri	Veicoli pesanti	Bus	TOTALE	TOTALE ORARIO
8.15	5	0	1	0	6	21
8.30	3	1	1	0	5	
8.45	3	1	0	0	4	
9.00	3	3	0	0	6	
9.15	3	1	0	0	4	13
9.30	4	1	0	0	5	
9.45	2	1	0	0	3	
10.00	1	0	0	0	1	
10.15	1	1	0	0	2	9
10.30	1	0	0	0	1	
10.45	2	1	1	0	4	
11.00	2	0	0	0	2	
11.15	4	0	0	0	4	12
11.30	6	0	0	0	6	
11.45	0	0	0	0	0	
12.00	2	0	0	0	2	
12.15	8	0	0	0	8	10
12.30	0	0	0	0	0	
12.45	2	0	0	0	2	
13.00	0	0	0	0	0	
13.15	2	0	0	0	2	5
13.30	0	0	0	0	0	
13.45	1	0	0	0	1	
14.00	2	0	0	0	2	
14.15	0	1	0	0	1	6
14.30	3	0	0	0	3	
14.45	2	0	0	0	2	
15.00	0	0	0	0	0	
15.15	1	0	0	0	1	3
15.30	1	0	0	0	1	
15.45	1	0	0	0	1	
16.00	0	0	0	0	0	
16.15	0	0	0	0	0	3
16.30	0	0	0	0	0	
16.45	1	0	0	0	1	
17.00	2	0	0	0	2	
17.15	4	0	0	0	4	11
17.30	3	0	0	0	3	
17.45	3	0	0	0	3	
18.00	1	0	0	0	1	
18.15	6	0	0	0	6	15
18.30	1	0	0	0	1	
18.45	4	0	0	0	4	
19.00	4	0	0	0	4	
19.15	1	0	0	0	1	2
19.30	1	0	0	0	1	
19.45	0	0	0	0	0	
20.00	0	0	0	0	0	
TOTALI	96	11	3	0	110	110

CONTEGGIO DI TRAFFICO PER CLASSI

Venerdì 3 Giugno 2016

Manovra 5 (accesso Via le Vegre , dir. rotatoria)

<i>Riepilogo ORARIO dei dati</i>						
Venerdì 3 Giugno 2016	Auto	Furgoni e v.c. leggeri	Veicoli pesanti	Bus	TOTALE	VEICOLI EQUIVALENTI
08:00 - 9:00	14	5	2	0	21	23
09:00 - 10:00	10	3	0	0	13	13
10:00 - 11:00	6	2	1	0	9	10
11:00 - 12:00	12	0	0	0	12	12
12:00 - 13:00	10	0	0	0	10	10
13:00 - 14:00	5	0	0	0	5	5
14:00 - 15:00	5	1	0	0	6	6
15:00 - 16:00	3	0	0	0	3	3
16:00 - 17:00	3	0	0	0	3	3
17:00 - 18:00	11	0	0	0	11	11
18:00 - 19:00	15	0	0	0	15	15
19:00 - 20:00	2	0	0	0	2	2
TOTALI	96	11	3	0	110	113
Medie Orarie	8	1	0	0	9	9

N.B. Il calcolo dei veicoli equivalenti viene eseguito applicando un coefficiente "2" a veicoli pesanti ed autobus; in grassetto sono evidenziate le ore di punta del mattino e del pomeriggio.

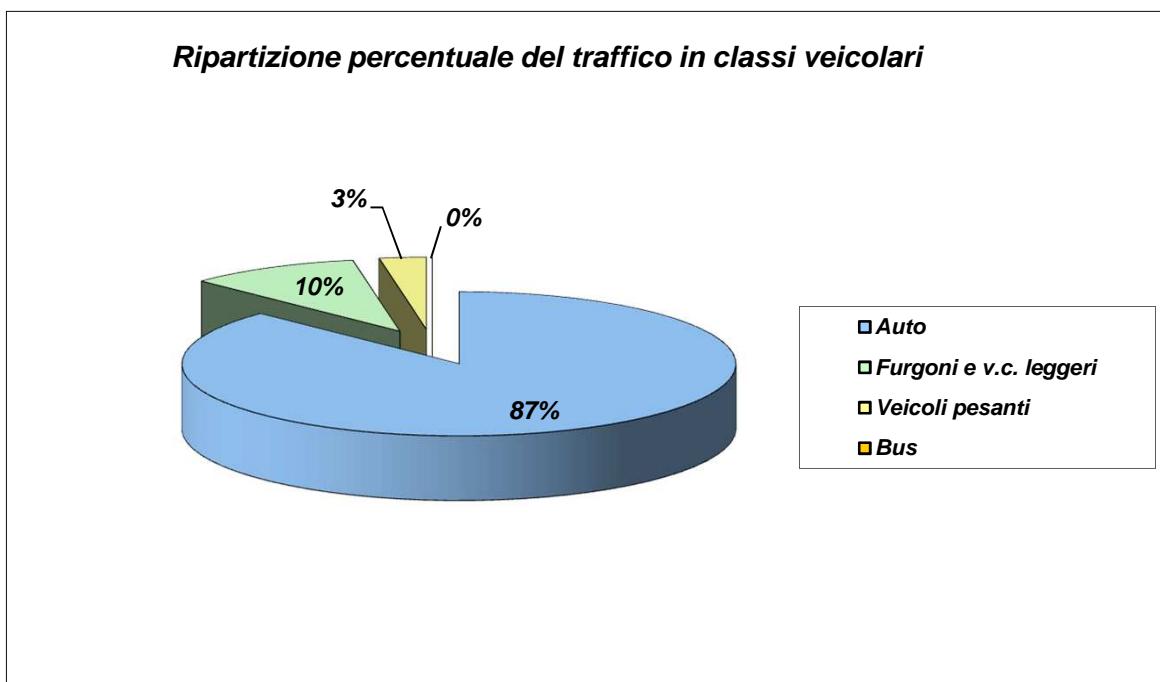

COMUNE DI DUEVILLE (VI) - Intersezione S.P. n. 248 - Via Valdastico

CONTEGGIO DI TRAFFICO PER CLASSI
Venerdì 3 Giugno 2016
Manovra 6 (accesso Via le Vegre , da rotatoria)

TIME	Auto	Furgoni e v.c. leggeri	Veicoli pesanti	Bus	TOTALE	TOTALE ORARIO
8.15	2	1	0	0	3	16
8.30	4	2	0	0	6	
8.45	2	0	0	0	2	
9.00	2	3	0	0	5	
9.15	3	0	0	0	3	13
9.30	0	0	0	0	0	
9.45	5	1	0	0	6	
10.00	3	1	0	0	4	
10.15	2	0	0	0	2	15
10.30	2	1	0	0	3	
10.45	2	3	1	0	6	
11.00	3	1	0	0	4	
11.15	3	0	0	0	3	7
11.30	1	0	0	0	1	
11.45	0	1	0	0	1	
12.00	2	0	0	0	2	
12.15	3	0	0	0	3	4
12.30	1	0	0	0	1	
12.45	0	0	0	0	0	
13.00	0	0	0	0	0	
13.15	0	0	0	0	0	7
13.30	0	0	2	0	2	
13.45	2	1	0	0	3	
14.00	1	1	0	0	2	
14.15	2	0	0	0	2	5
14.30	1	0	0	0	1	
14.45	0	0	0	0	0	
15.00	1	1	0	0	2	
15.15	0	1	0	0	1	7
15.30	1	0	0	0	1	
15.45	1	2	0	0	3	
16.00	2	0	0	0	2	
16.15	0	0	0	0	0	3
16.30	1	0	0	0	1	
16.45	1	1	0	0	2	
17.00	0	0	0	0	0	
17.15	1	1	0	0	2	15
17.30	3	1	0	0	4	
17.45	3	1	0	0	4	
18.00	4	1	0	0	5	
18.15	0	0	1	0	1	8
18.30	4	0	0	0	4	
18.45	1	1	0	0	2	
19.00	0	1	0	0	1	
19.15	0	0	0	0	0	1
19.30	0	0	0	0	0	
19.45	1	0	0	0	1	
20.00	0	0	0	0	0	
TOTALI	70	27	4	0	101	101

CONTEGGIO DI TRAFFICO PER CLASSI

Venerdì 3 Giugno 2016

Manovra 6 (accesso Via le Vegre , da rotatoria)

<i>Riepilogo ORARIO dei dati</i>						
Venerdì 3 Giugno 2016	Auto	Furgoni e v.c. leggeri	Veicoli pesanti	Bus	TOTALE	VEICOLI EQUIVALENTI
08:00 - 9:00	10	6	0	0	16	16
09:00 - 10:00	11	2	0	0	13	13
10:00 - 11:00	9	5	1	0	15	16
11:00 - 12:00	6	1	0	0	7	7
12:00 - 13:00	4	0	0	0	4	4
13:00 - 14:00	3	2	2	0	7	9
14:00 - 15:00	4	1	0	0	5	5
15:00 - 16:00	4	3	0	0	7	7
16:00 - 17:00	2	1	0	0	3	3
17:00 - 18:00	11	4	0	0	15	15
18:00 - 19:00	5	2	1	0	8	9
19:00 - 20:00	1	0	0	0	1	1
TOTALI	70	27	4	0	101	105
<i>Medie Orarie</i>	6	2	0	0	8	9

N.B. Il calcolo dei veicoli equivalenti viene eseguito applicando un coefficiente "2" a veicoli pesanti ed autobus; in grassetto sono evidenziate le ore di punta del mattino e del pomeriggio.

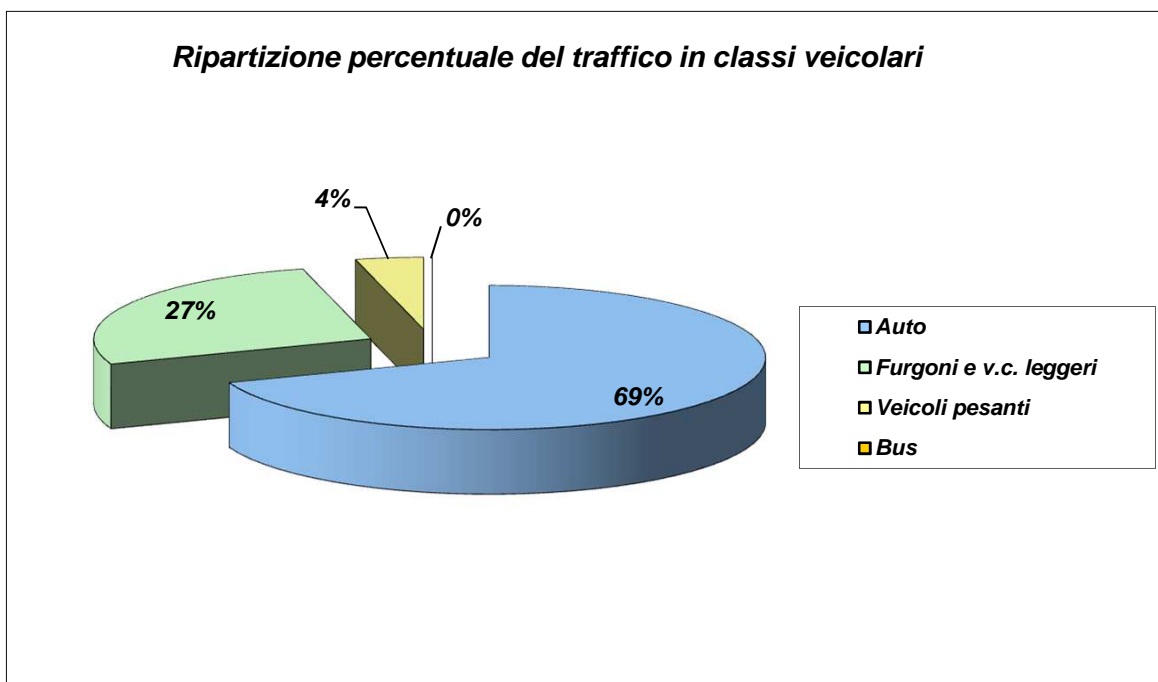

COMUNE DI DUEVILLE (VI) - Intersezione S.P. n. 248 - Via Valdastico

CONTEGGIO DI TRAFFICO PER CLASSI
Venerdì 3 Giugno 2016
Manovra 7 (S.P. n. 248 nord, dir. rotatoria)

TIME	Auto	Furgoni e v.c. leggeri	Veicoli pesanti	Bus	TOTALE	TOTALE ORARIO
8.15	136	17	4	0	157	609
8.30	127	11	10	1	149	
8.45	116	12	10	0	138	
9.00	142	14	9	0	165	
9.15	141	8	15	0	164	698
9.30	149	9	11	1	170	
9.45	155	14	20	0	189	
10.00	154	7	14	0	175	
10.15	164	9	13	0	186	777
10.30	176	10	12	2	200	
10.45	184	9	10	0	203	
11.00	165	11	12	0	188	
11.15	145	17	5	0	167	687
11.30	145	7	6	0	158	
11.45	163	11	21	1	196	
12.00	148	8	10	0	166	
12.15	166	7	7	1	181	641
12.30	170	6	11	0	187	
12.45	114	7	11	0	132	
13.00	122	5	14	0	141	
13.15	123	8	12	2	145	502
13.30	111	12	10	3	136	
13.45	99	7	5	0	111	
14.00	94	6	8	2	110	
14.15	78	4	15	0	97	521
14.30	124	6	7	1	138	
14.45	120	10	16	1	147	
15.00	113	6	19	1	139	
15.15	126	6	18	0	150	670
15.30	143	8	12	0	163	
15.45	160	8	10	1	179	
16.00	156	14	8	0	178	
16.15	136	6	9	1	152	646
16.30	151	4	15	1	171	
16.45	145	9	12	1	167	
17.00	139	6	10	1	156	
17.15	167	9	7	0	183	746
17.30	184	14	10	0	208	
17.45	156	10	12	2	180	
18.00	162	6	6	1	175	
18.15	173	5	8	1	187	698
18.30	162	6	4	1	173	
18.45	166	12	5	1	184	
19.00	142	7	5	0	154	
19.15	152	7	4	2	165	564
19.30	142	6	3	0	151	
19.45	129	5	2	1	137	
20.00	104	3	3	1	111	
TOTALI	6839	409	480	31	7759	7759

COMUNE DI DUEVILLE (VI) - Intersezione S.P. n. 248 - Via Valdastico
CONTEGGIO DI TRAFFICO PER CLASSI - Venerdì 3 Giugno 2016
Manovra 7 (Origine S.P. n. 248 nord, dir. rotonda)

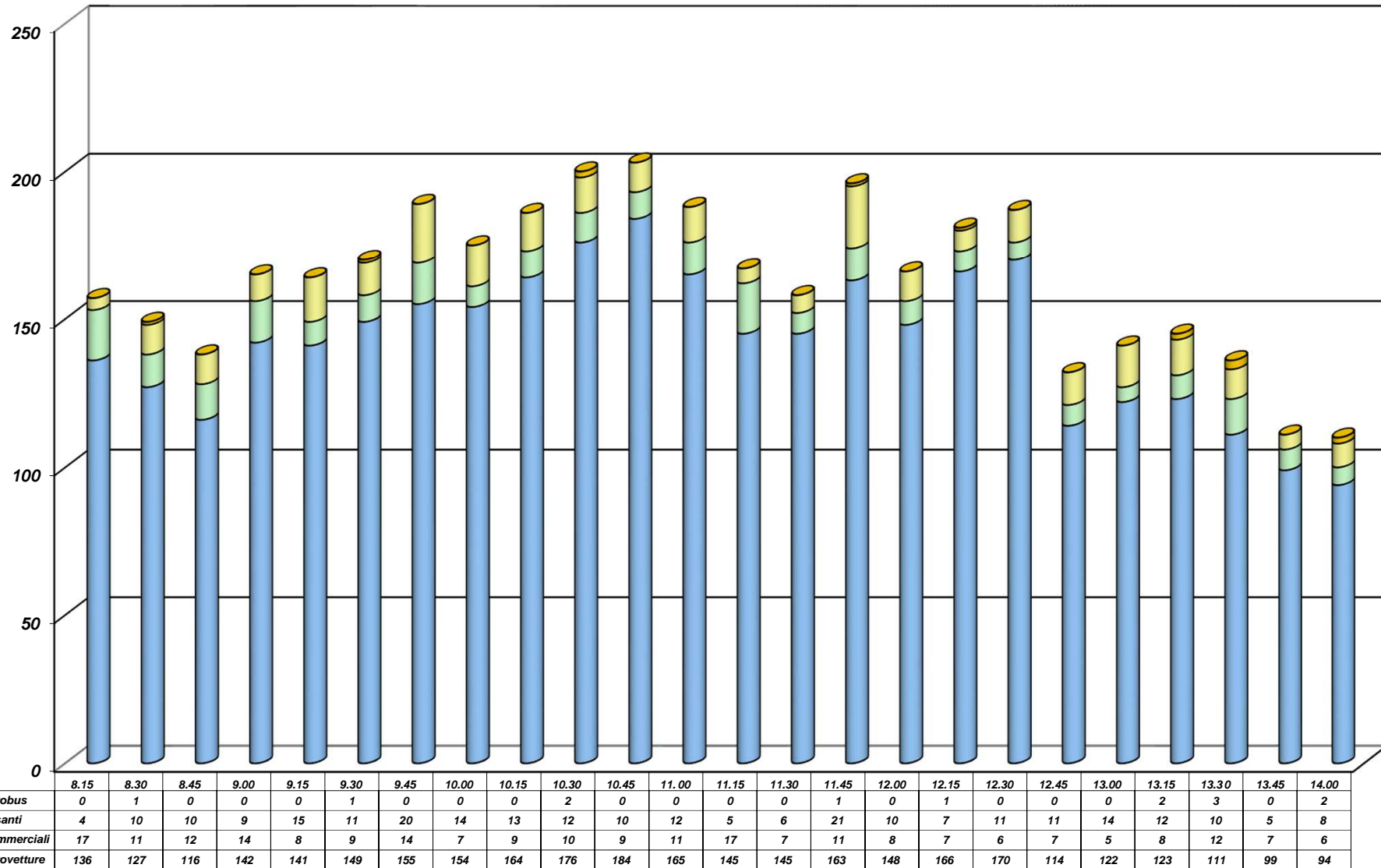

COMUNE DI DUEVILLE (VI) - Intersezione S.P. n. 248 - Via Valdastico
CONTEGGIO DI TRAFFICO PER CLASSI - Venerdì 3 Giugno 2016
Manovra 7 (Origine S.P. n. 248 nord, dir. rotatoria)

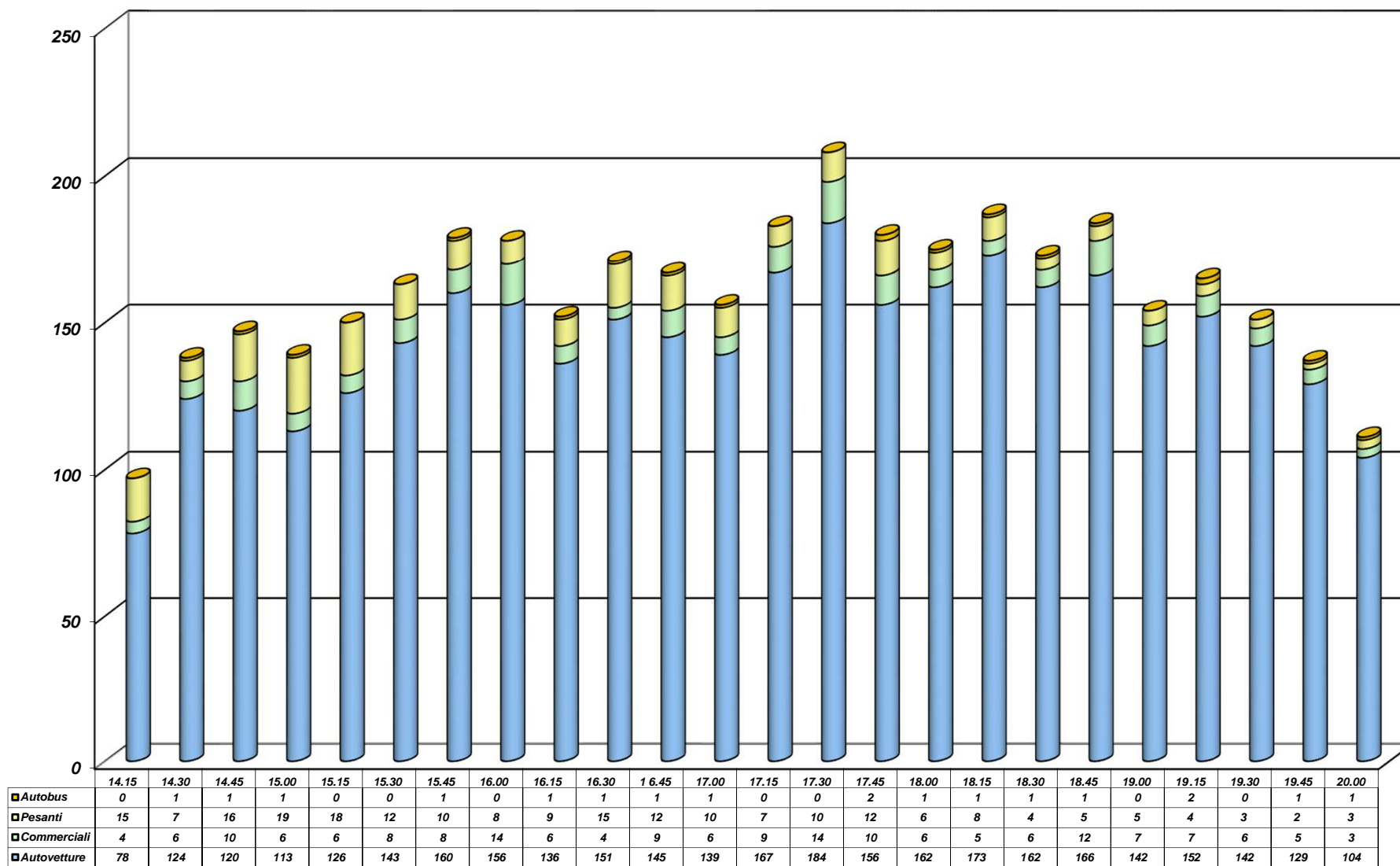

CONTEGGIO DI TRAFFICO PER CLASSI

Venerdì 3 Giugno 2016

Manovra 7 (S.P. n. 248 nord, dir. rotatoria)

Riepilogo ORARIO dei dati						
Venerdì 3 Giugno 2016	Auto	Furgoni e v.c. leggeri	Veicoli pesanti	Bus	TOTALE	VEICOLI EQUIVALENTI
08:00 - 9:00	521	54	33	1	609	643
09:00 - 10:00	599	38	60	1	698	759
10:00 - 11:00	689	39	47	2	777	826
11:00 - 12:00	601	43	42	1	687	730
12:00 - 13:00	572	25	43	1	641	685
13:00 - 14:00	427	33	35	7	502	544
14:00 - 15:00	435	26	57	3	521	581
15:00 - 16:00	585	36	48	1	670	719
16:00 - 17:00	571	25	46	4	646	696
17:00 - 18:00	669	39	35	3	746	784
18:00 - 19:00	643	30	22	3	698	723
19:00 - 20:00	527	21	12	4	564	580
TOTALI	6839	409	480	31	7759	8270
Medie Orarie	570	34	40	3	647	689

N.B. Il calcolo dei veicoli equivalenti viene eseguito applicando un coefficiente "2" a veicoli pesanti ed autobus; in grassetto sono evidenziate le ore di punta del mattino e del pomeriggio.

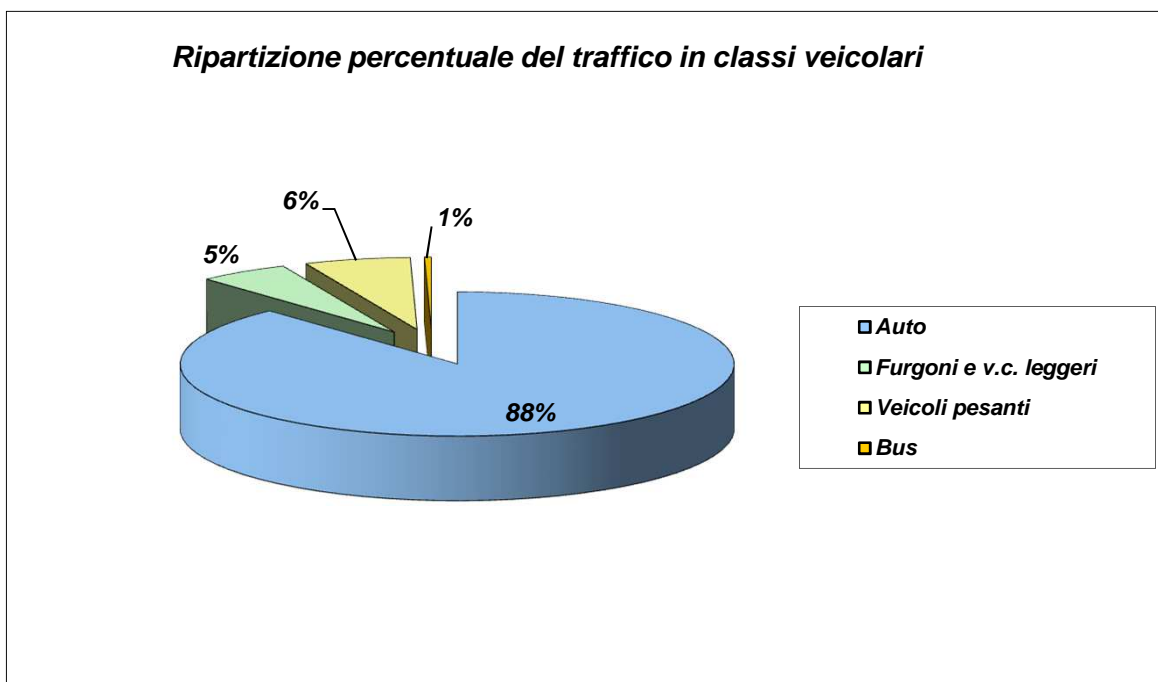

COMUNE DI DUEVILLE (VI) - Intersezione S.P. n. 248 - Via Valdastico

CONTEGGIO DI TRAFFICO PER CLASSI

Venerdì 3 Giugno 2016

Manovra 8 (rotatoria, di fronte a S.P. n. 248 nord)

TIME	Auto	Furgoni e v.c. leggeri	Veicoli pesanti	Bus	TOTALE	TOTALE ORARIO
8.15	21	2	1	0	24	124
8.30	20	3	3	0	26	
8.45	30	2	4	0	36	
9.00	36	1	1	0	38	
9.15	40	1	4	0	45	138
9.30	36	2	1	0	39	
9.45	20	3	2	0	25	
10.00	25	2	2	0	29	
10.15	30	1	3	0	34	166
10.30	32	5	1	0	38	
10.45	50	3	2	0	55	
11.00	37	1	1	0	39	
11.15	42	7	0	0	49	159
11.30	35	2	0	0	37	
11.45	34	0	2	0	36	
12.00	33	4	0	0	37	
12.15	36	3	0	0	39	119
12.30	26	1	3	0	30	
12.45	24	3	0	0	27	
13.00	19	2	2	0	23	
13.15	12	3	0	0	15	76
13.30	21	1	2	0	24	
13.45	16	2	1	0	19	
14.00	15	2	1	0	18	
14.15	13	2	1	1	17	92
14.30	24	2	1	0	27	
14.45	18	1	1	0	20	
15.00	27	0	1	0	28	
15.15	31	3	0	0	34	142
15.30	33	2	1	0	36	
15.45	32	2	2	1	37	
16.00	32	2	1	0	35	
16.15	27	1	1	0	29	112
16.30	29	1	2	0	32	
16.45	13	0	2	0	15	
17.00	31	2	3	0	36	
17.15	49	1	4	0	54	166
17.30	35	1	2	0	38	
17.45	38	0	0	0	38	
18.00	32	3	1	0	36	
18.15	49	3	0	0	52	159
18.30	30	4	0	0	34	
18.45	33	2	0	0	35	
19.00	35	3	0	0	38	
19.15	29	0	0	0	29	91
19.30	34	0	0	0	34	
19.45	12	0	0	0	12	
20.00	15	1	0	0	16	
TOTALI	1391	92	59	2	1544	1544

CONTEGGIO DI TRAFFICO PER CLASSI

Venerdì 3 Giugno 2016

Manovra 8 (rotatoria, di fronte a S.P. n. 248 nord)

Riepilogo ORARIO dei dati						
Venerdì 3 Giugno 2016	Auto	Furgoni e v.c. leggeri	Veicoli pesanti	Bus	TOTALE	VEICOLI EQUIVALENTI
08:00 - 9:00	107	8	9	0	124	133
09:00 - 10:00	121	8	9	0	138	147
10:00 - 11:00	149	10	7	0	166	173
11:00 - 12:00	144	13	2	0	159	161
12:00 - 13:00	105	9	5	0	119	124
13:00 - 14:00	64	8	4	0	76	80
14:00 - 15:00	82	5	4	1	92	97
15:00 - 16:00	128	9	4	1	142	147
16:00 - 17:00	100	4	8	0	112	120
17:00 - 18:00	154	5	7	0	166	173
18:00 - 19:00	147	12	0	0	159	159
19:00 - 20:00	90	1	0	0	91	91
TOTALI	1391	92	59	2	1544	1605
Medie Orarie	116	8	5	0	129	134

N.B. Il calcolo dei veicoli equivalenti viene eseguito applicando un coefficiente "2" a veicoli pesanti ed autobus; in grassetto sono evidenziate le ore di punta del mattino e del pomeriggio.

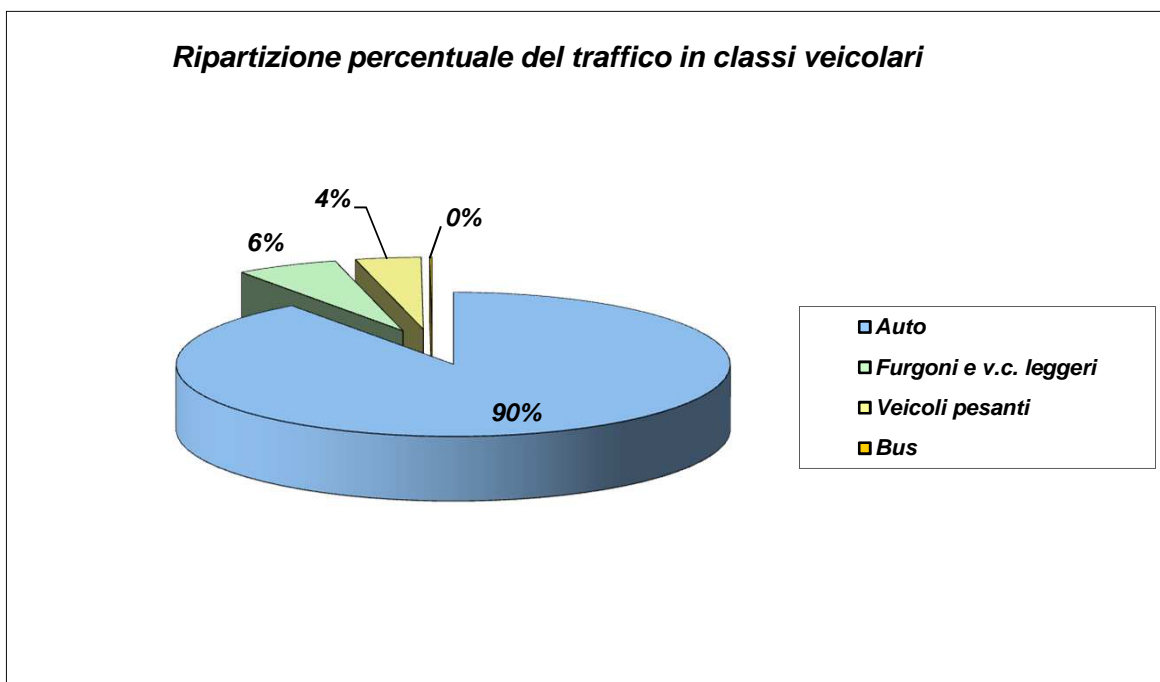

COMUNE DI DUEVILLE (VI) - Intersezione S.P. n. 248 - Via Valdastico

CONTEGGIO DI TRAFFICO PER CLASSI

Venerdì 3 Giugno 2016

Manovra 9 (S.P. n. 248 nord, da rotatoria)

TIME	Auto	Furgoni e v.c. leggeri	Veicoli pesanti	Bus	TOTALE	TOTALE ORARIO
8.15	77	9	12	1	99	496
8.30	106	15	19	0	140	
8.45	91	10	15	0	116	
9.00	123	7	10	1	141	
9.15	129	7	18	0	154	645
9.30	131	12	21	0	164	
9.45	117	8	17	0	142	
10.00	157	13	12	3	185	
10.15	128	15	11	0	154	606
10.30	130	7	14	0	151	
10.45	131	13	18	0	162	
11.00	117	5	16	1	139	
11.15	94	12	13	0	119	530
11.30	104	5	20	0	129	
11.45	112	7	24	0	143	
12.00	107	17	14	1	139	
12.15	139	11	10	0	160	551
12.30	100	8	13	1	122	
12.45	112	9	18	0	139	
13.00	108	8	13	1	130	
13.15	93	3	11	1	108	385
13.30	86	2	14	1	103	
13.45	75	2	10	0	87	
14.00	73	2	11	1	87	
14.15	62	5	11	2	80	380
14.30	95	12	10	0	117	
14.45	74	6	11	0	91	
15.00	73	8	11	0	92	
15.15	96	2	12	0	110	526
15.30	96	3	8	0	107	
15.45	136	5	10	1	152	
16.00	128	12	17	0	157	
16.15	113	1	12	0	126	642
16.30	182	7	9	0	198	
16.45	124	7	12	2	145	
17.00	139	20	14	0	173	
17.15	121	9	9	0	139	642
17.30	144	9	13	0	166	
17.45	147	8	12	1	168	
18.00	145	13	10	1	169	
18.15	151	5	10	1	167	617
18.30	145	6	12	0	163	
18.45	134	4	6	2	146	
19.00	134	4	3	0	141	
19.15	128	2	7	1	138	558
19.30	133	10	5	0	148	
19.45	137	2	7	1	147	
20.00	118	2	5	0	125	
TOTALI	5595	369	590	24	6578	6578

COMUNE DI DUEVILLE (VI) - Intersezione S.P. n. 248 - Via Valdastico
CONTEGGIO DI TRAFFICO PER CLASSI - Venerdì 3 Giugno 2016
Manovra 9 (S.P. n. 248 nord, da rotatoria)

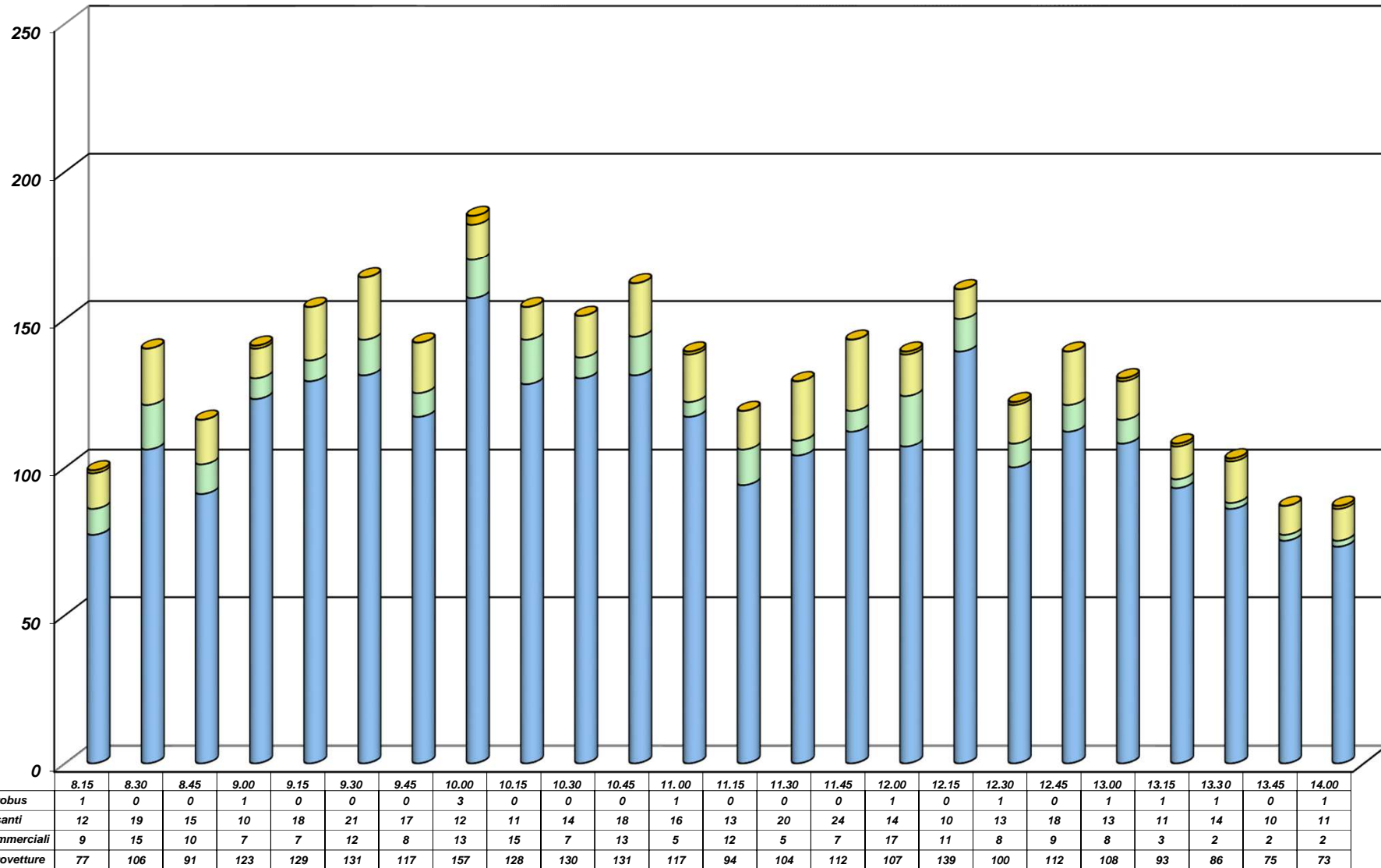

COMUNE DI DUEVILLE (VI) - Intersezione S.P. n. 248 - Via Valdastico
CONTEGGIO DI TRAFFICO PER CLASSI - Venerdì 3 Giugno 2016
Manovra 9 (S.P. n. 248 nord, da rotatoria)

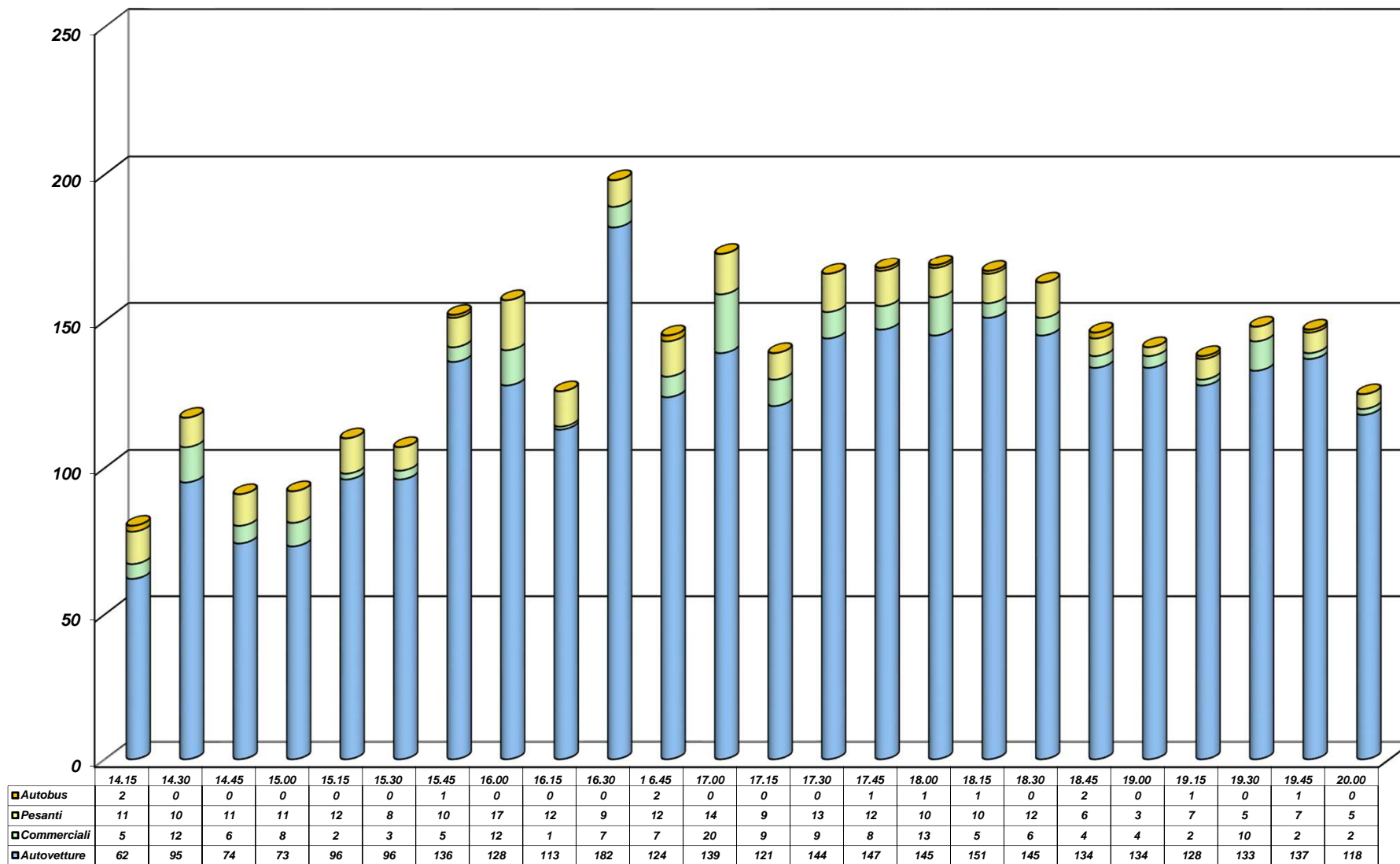

CONTEGGIO DI TRAFFICO PER CLASSI

Venerdì 3 Giugno 2016

Manovra 9 (S.P. n. 248 nord, da rotatoria)

Riepilogo ORARIO dei dati						
Venerdì 3 Giugno 2016	Auto	Furgoni e v.c. leggeri	Veicoli pesanti	Bus	TOTALE	VEICOLI EQUIVALENTI
08:00 - 9:00	397	41	56	2	496	554
09:00 - 10:00	534	40	68	3	645	716
10:00 - 11:00	506	40	59	1	606	666
11:00 - 12:00	417	41	71	1	530	602
12:00 - 13:00	459	36	54	2	551	607
13:00 - 14:00	327	9	46	3	385	434
14:00 - 15:00	304	31	43	2	380	425
15:00 - 16:00	456	22	47	1	526	574
16:00 - 17:00	558	35	47	2	642	691
17:00 - 18:00	557	39	44	2	642	688
18:00 - 19:00	564	19	31	3	617	651
19:00 - 20:00	516	16	24	2	558	584
TOTALI	5595	369	590	24	6578	7192
Medie Orarie	466	31	49	2	548	599

N.B. Il calcolo dei veicoli equivalenti viene eseguito applicando un coefficiente "2" a veicoli pesanti ed autobus; in grassetto sono evidenziate le ore di punta del mattino e del pomeriggio.

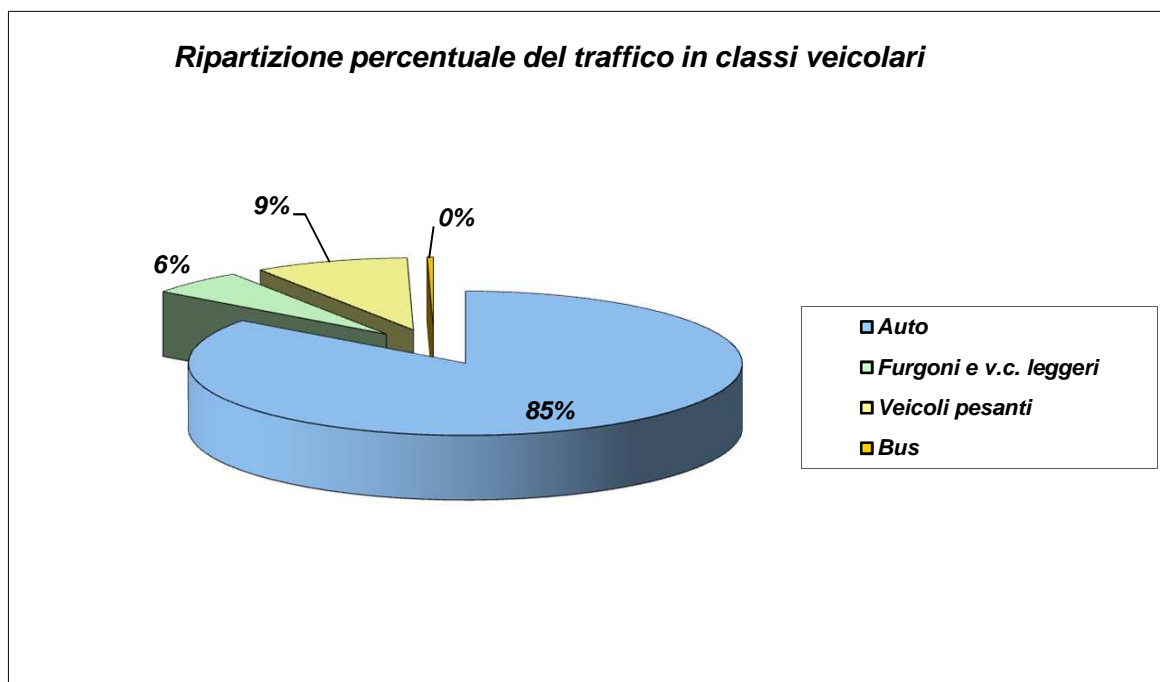

COMUNE DI DUEVILLE (VI) - Intersezione ingresso casello autostradale - Via Valdastico

CONTEGGIO DI TRAFFICO PER CLASSI

Venerdì 3 Giugno 2016

Manovra 1 (Casello autostradale, dir. Via Valdastico est)

TIME	Auto	Furgoni e v.c. leggeri	Veicoli pesanti	Bus	TOTALE	TOTALE ORARIO
8.15	28	4	9	1	42	226
8.30	34	13	17	0	64	
8.45	30	10	16	0	56	
9.00	40	15	9	0	64	
9.15	40	6	25	0	71	288
9.30	51	12	16	0	79	
9.45	48	11	18	0	77	
10.00	37	11	12	1	61	
10.15	38	15	11	0	64	258
10.30	29	10	23	0	62	
10.45	39	7	17	0	63	
11.00	39	14	16	0	69	
11.15	35	6	12	0	53	221
11.30	31	10	13	0	54	
11.45	35	9	17	0	61	
12.00	29	12	12	0	53	
12.15	34	5	14	0	53	241
12.30	40	5	19	0	64	
12.45	40	8	19	0	67	
13.00	40	9	8	0	57	
13.15	34	3	16	0	53	185
13.30	32	6	14	0	52	
13.45	27	4	12	0	43	
14.00	24	4	9	0	37	
14.15	28	7	10	0	45	195
14.30	26	4	10	0	40	
14.45	35	11	11	0	57	
15.00	33	8	12	0	53	
15.15	42	8	15	0	65	257
15.30	39	6	11	0	56	
15.45	43	13	15	0	71	
16.00	47	3	15	0	65	
16.15	49	6	9	0	64	276
16.30	42	6	10	0	58	
16.45	49	5	15	0	69	
17.00	61	10	14	0	85	
17.15	46	10	10	0	66	288
17.30	43	10	9	0	62	
17.45	48	10	13	0	71	
18.00	64	14	11	0	89	
18.15	50	9	8	0	67	283
18.30	65	5	12	0	82	
18.45	63	6	1	0	70	
19.00	53	6	5	0	64	
19.15	53	4	3	0	60	236
19.30	56	8	5	0	69	
19.45	44	5	7	0	56	
20.00	43	3	5	0	51	
TOTALI	1976	386	590	2	2954	2954

COMUNE DI DUEVILLE (VI) - Intersezione ingresso casello autostradale - Via Valdastico

CONTEGGIO DI TRAFFICO PER CLASSI

Venerdì 3 Giugno 2016

Manovra 2 (Casello autostradale, dir. Via Valdastico ovest)

TIME	Auto	Furgoni e v.c. leggeri	Veicoli pesanti	Bus	TOTALE	TOTALE ORARIO
8.15	10	2	0	0	12	59
8.30	12	2	0	0	14	
8.45	15	3	0	0	18	
9.00	13	2	0	0	15	
9.15	8	3	0	0	11	45
9.30	7	3	0	0	10	
9.45	10	1	1	0	12	
10.00	9	3	0	0	12	
10.15	18	4	1	0	23	52
10.30	7	1	0	0	8	
10.45	9	2	0	0	11	
11.00	7	3	0	0	10	
11.15	7	3	1	0	11	60
11.30	6	4	0	0	10	
11.45	15	4	2	0	21	
12.00	15	1	2	0	18	
12.15	10	3	0	0	13	65
12.30	12	2	0	0	14	
12.45	23	0	0	0	23	
13.00	14	1	0	0	15	
13.15	8	2	0	0	10	42
13.30	9	3	1	0	13	
13.45	7	2	1	0	10	
14.00	6	2	1	0	9	
14.15	5	2	1	0	8	43
14.30	4	2	1	0	7	
14.45	6	2	0	0	8	
15.00	14	4	2	0	20	
15.15	25	1	2	0	28	94
15.30	22	2	0	0	24	
15.45	10	7	0	0	17	
16.00	17	5	3	0	25	
16.15	12	2	0	0	14	81
16.30	15	0	0	0	15	
16.45	16	2	0	0	18	
17.00	29	5	0	0	34	
17.15	23	4	0	0	27	106
17.30	20	2	1	0	23	
17.45	18	2	0	0	20	
18.00	33	2	0	1	36	
18.15	26	3	0	0	29	116
18.30	23	4	0	0	27	
18.45	26	2	0	0	28	
19.00	30	2	0	0	32	
19.15	25	2	0	0	27	102
19.30	15	3	0	0	18	
19.45	24	3	0	0	27	
20.00	27	3	0	0	30	
TOTALI	722	122	20	1	865	865

COMUNE DI DUEVILLE (VI) - Intersezione ingresso casello autostradale - Via Valdastico

CONTEGGIO DI TRAFFICO PER CLASSI

Venerdì 3 Giugno 2016

Manovre 1+2 (Casello autostradale, dir. Via Valdastico)

TIME	Auto	Furgoni e v.c. leggeri	Veicoli pesanti	Bus	TOTALE	TOTALE ORARIO
8.15	38	6	9	1	54	285
8.30	46	15	17	0	78	
8.45	45	13	16	0	74	
9.00	53	17	9	0	79	
9.15	48	9	25	0	82	333
9.30	58	15	16	0	89	
9.45	58	12	19	0	89	
10.00	46	14	12	1	73	
10.15	56	19	12	0	87	310
10.30	36	11	23	0	70	
10.45	48	9	17	0	74	
11.00	46	17	16	0	79	
11.15	42	9	13	0	64	281
11.30	37	14	13	0	64	
11.45	50	13	19	0	82	
12.00	44	13	14	0	71	
12.15	44	8	14	0	66	306
12.30	52	7	19	0	78	
12.45	63	8	19	0	90	
13.00	54	10	8	0	72	
13.15	42	5	16	0	63	227
13.30	41	9	15	0	65	
13.45	34	6	13	0	53	
14.00	30	6	10	0	46	
14.15	33	9	11	0	53	238
14.30	30	6	11	0	47	
14.45	41	13	11	0	65	
15.00	47	12	14	0	73	
15.15	67	9	17	0	93	351
15.30	61	8	11	0	80	
15.45	53	20	15	0	88	
16.00	64	8	18	0	90	
16.15	61	8	9	0	78	357
16.30	57	6	10	0	73	
16.45	65	7	15	0	87	
17.00	90	15	14	0	119	
17.15	69	14	10	0	93	394
17.30	63	12	10	0	85	
17.45	66	12	13	0	91	
18.00	97	16	11	1	125	
18.15	76	12	8	0	96	399
18.30	88	9	12	0	109	
18.45	89	8	1	0	98	
19.00	83	8	5	0	96	
19.15	78	6	3	0	87	338
19.30	71	11	5	0	87	
19.45	68	8	7	0	83	
20.00	70	6	5	0	81	
TOTALI	2698	508	610	3	3819	3819

COMUNE DI DUEVILLE (VI) - Intersezione ingresso casello autostradale - Via Valdastico
CONTEGGIO DI TRAFFICO PER CLASSI - Venerdì 3 Giugno 2016
Manovre 1+2 (Casello autostradale, dir. Via Valdastico)

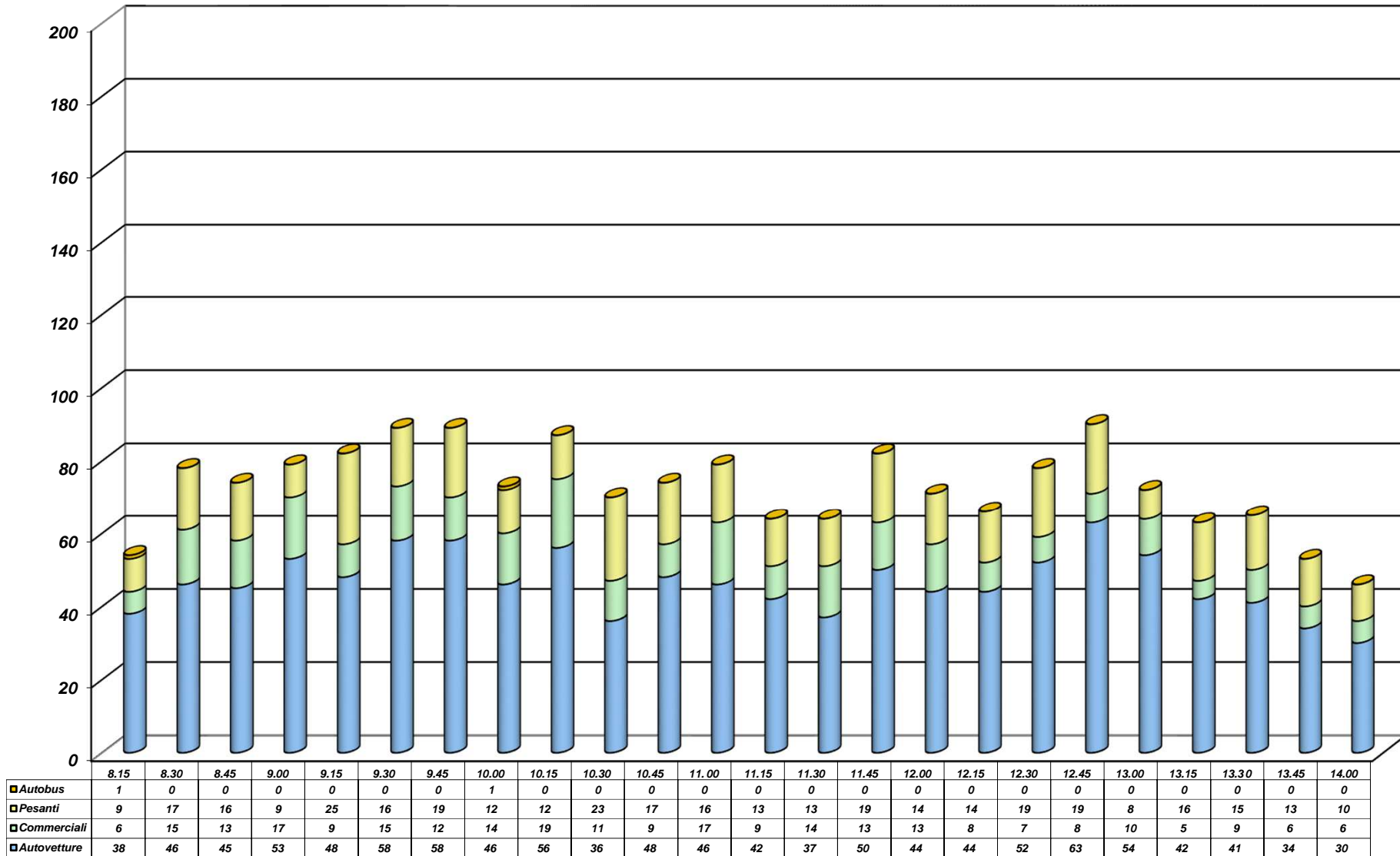

COMUNE DI DUEVILLE (VI) - Intersezione ingresso casello autostradale - Via Valdastico
CONTEGGIO DI TRAFFICO PER CLASSI - Venerdì 3 Giugno 2016
Manovre 1+2 (Casello autostradale, dir. Via Valdastico)

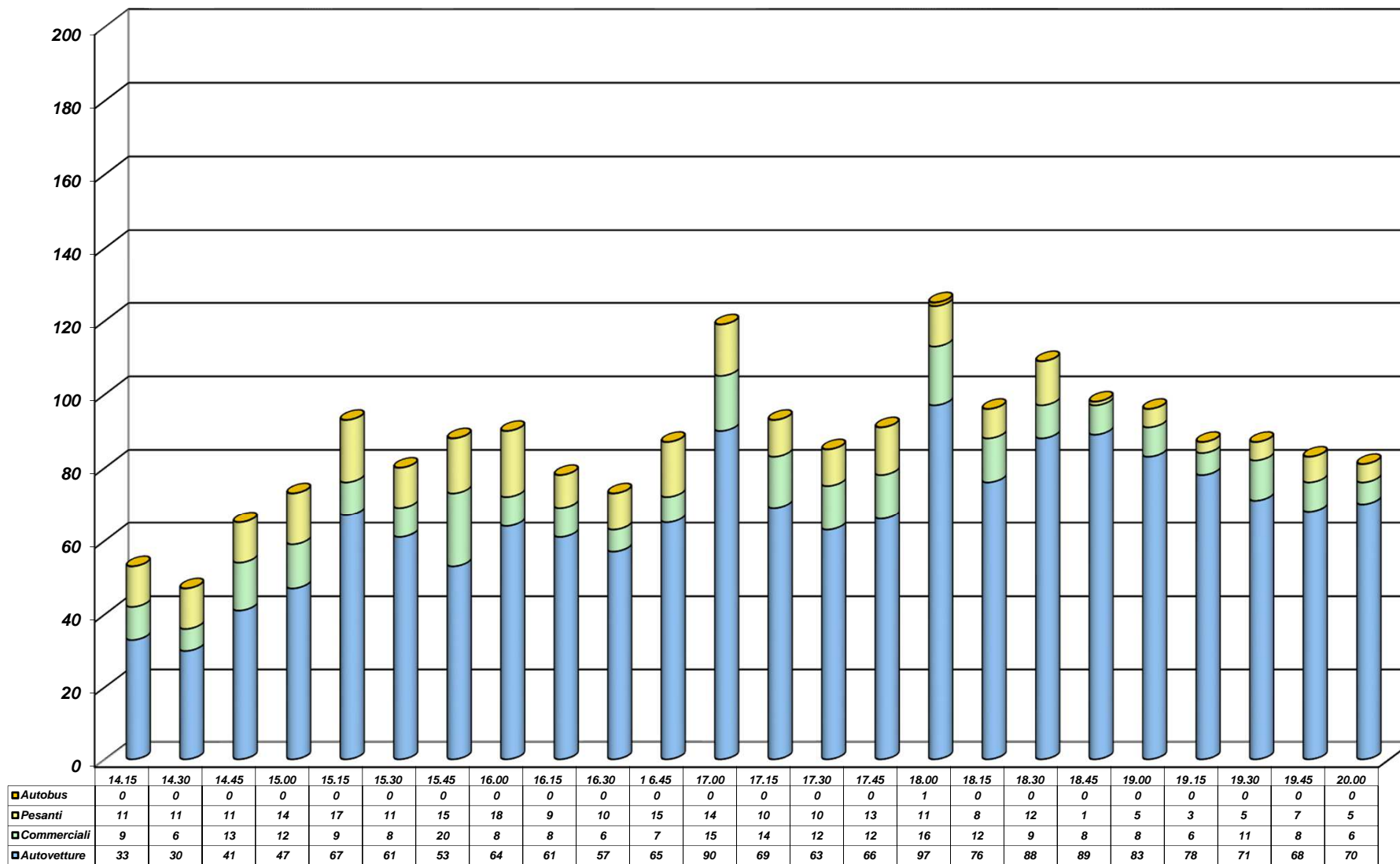

COMUNE DI DUEVILLE (VI) - Intersezione ingresso casello autostradale - Via Valdastico

CONTEGGIO DI TRAFFICO PER CLASSI

Venerdì 3 Giugno 2016

Manovre 1+2 (Casello autostradale, dir. Via Valdastico)

Riepilogo ORARIO dei dati						
Venerdì 3 Giugno 2016	Auto	Furgoni e v.c. leggeri	Veicoli pesanti	Bus	TOTALE	VEICOLI EQUIVALENTI
08:00 - 9:00	182	51	51	1	285	337
09:00 - 10:00	210	50	72	1	333	406
10:00 - 11:00	186	56	68	0	310	378
11:00 - 12:00	173	49	59	0	281	340
12:00 - 13:00	213	33	60	0	306	366
13:00 - 14:00	147	26	54	0	227	281
14:00 - 15:00	151	40	47	0	238	285
15:00 - 16:00	245	45	61	0	351	412
16:00 - 17:00	273	36	48	0	357	405
17:00 - 18:00	295	54	44	1	394	439
18:00 - 19:00	336	37	26	0	399	425
19:00 - 20:00	287	31	20	0	338	358
TOTALI	2698	508	610	3	3819	4432
Medie Orarie	225	42	51	0	318	369

N.B. Il calcolo dei veicoli equivalenti viene eseguito applicando un coefficiente "2" a veicoli pesanti ed autobus; in grassetto sono evidenziate le ore di punta del mattino e del pomeriggio.

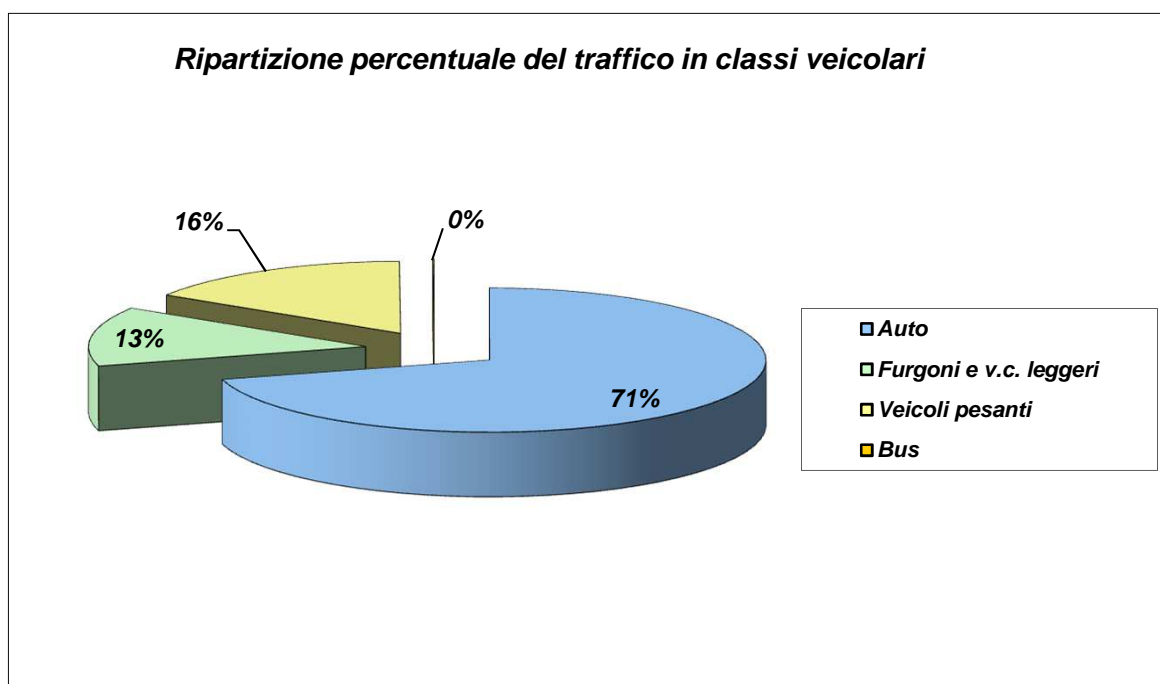

COMUNE DI DUEVILLE (VI) - Intersezione ingresso casello autostradale - Via Valdastico

CONTEGGIO DI TRAFFICO PER CLASSI

Venerdì 3 Giugno 2016

Manovra 3 (Via Valdastico ovest, dir. Casello)

TIME	Auto	Furgoni e v.c. leggeri	Veicoli pesanti	Bus	TOTALE	TOTALE ORARIO
8.15	45	6	4	0	55	152
8.30	22	3	1	0	26	
8.45	40	5	2	0	47	
9.00	19	5	0	0	24	
9.15	25	2	0	0	27	125
9.30	27	2	2	0	31	
9.45	33	2	3	0	38	
10.00	25	4	0	0	29	
10.15	20	3	0	0	23	81
10.30	18	1	0	0	19	
10.45	20	2	0	0	22	
11.00	12	4	1	0	17	
11.15	11	3	1	0	15	64
11.30	14	0	2	0	16	
11.45	10	6	1	0	17	
12.00	12	3	1	0	16	
12.15	14	3	3	0	20	54
12.30	10	1	0	0	11	
12.45	6	4	1	0	11	
13.00	9	1	2	0	12	
13.15	6	1	3	0	10	55
13.30	12	3	2	0	17	
13.45	9	2	2	0	13	
14.00	10	3	2	0	15	
14.15	12	3	1	0	16	88
14.30	15	2	2	0	19	
14.45	19	3	1	0	23	
15.00	20	6	4	0	30	
15.15	18	0	2	0	20	81
15.30	16	6	1	0	23	
15.45	21	2	0	0	23	
16.00	10	4	1	0	15	
16.15	18	2	2	0	22	81
16.30	23	4	1	0	28	
16.45	12	2	2	0	16	
17.00	10	5	0	0	15	
17.15	20	2	0	0	22	83
17.30	17	2	1	0	20	
17.45	14	2	2	0	18	
18.00	20	2	1	0	23	
18.15	13	7	0	0	20	69
18.30	16	0	2	1	19	
18.45	20	2	0	0	22	
19.00	8	0	0	0	8	
19.15	15	1	0	0	16	59
19.30	18	2	0	0	20	
19.45	11	1	0	0	12	
20.00	11	0	0	0	11	
TOTALI	806	129	56	1	992	992

COMUNE DI DUEVILLE (VI) - Intersezione ingresso casello autostradale - Via Valdastico

CONTEGGIO DI TRAFFICO PER CLASSI

Venerdì 3 Giugno 2016

Manovra 4 (Via Valdastico ovest, dir. Via Valdastico est)

TIME	Auto	Furgoni e v.c. leggeri	Veicoli pesanti	Bus	TOTALE	TOTALE ORARIO
8.15	3	0	1	0	4	52
8.30	18	0	1	0	19	
8.45	12	0	0	0	12	
9.00	17	0	0	0	17	
9.15	17	2	1	0	20	70
9.30	6	0	2	0	8	
9.45	10	1	1	0	12	
10.00	26	3	1	0	30	
10.15	15	1	0	0	16	69
10.30	17	2	0	0	19	
10.45	15	3	0	0	18	
11.00	14	1	1	0	16	
11.15	10	0	2	0	12	48
11.30	10	0	0	0	10	
11.45	11	1	2	0	14	
12.00	10	2	0	0	12	
12.15	12	0	0	0	12	42
12.30	6	2	0	0	8	
12.45	7	1	2	0	10	
13.00	10	2	0	0	12	
13.15	9	0	0	0	9	40
13.30	9	1	0	1	11	
13.45	7	1	1	0	9	
14.00	8	2	1	0	11	
14.15	11	2	0	0	13	58
14.30	14	0	0	0	14	
14.45	10	3	0	0	13	
15.00	17	1	0	0	18	
15.15	13	3	1	0	17	63
15.30	11	1	1	0	13	
15.45	17	1	0	0	18	
16.00	14	1	0	0	15	
16.15	16	0	0	0	16	55
16.30	6	0	0	0	6	
16.45	12	1	0	0	13	
17.00	19	1	0	0	20	
17.15	20	1	1	0	22	84
17.30	16	1	1	0	18	
17.45	29	1	1	0	31	
18.00	11	1	1	0	13	
18.15	17	1	1	0	19	60
18.30	11	0	0	0	11	
18.45	16	0	0	0	16	
19.00	12	2	0	0	14	
19.15	13	1	0	0	14	41
19.30	6	1	0	0	7	
19.45	14	1	1	0	16	
20.00	4	0	0	0	4	
TOTALI	608	49	24	1	682	682

COMUNE DI DUEVILLE (VI) - Intersezione ingresso casello autostradale - Via Valdastico

CONTEGGIO DI TRAFFICO PER CLASSI

Venerdì 3 Giugno 2016

Manovre 3+4 (Via Valdastico ovest, da Via Astichelli)

TIME	Auto	Furgoni e v.c. leggeri	Veicoli pesanti	Bus	TOTALE	TOTALE ORARIO
8.15	48	6	5	0	59	204
8.30	40	3	2	0	45	
8.45	52	5	2	0	59	
9.00	36	5	0	0	41	
9.15	42	4	1	0	47	195
9.30	33	2	4	0	39	
9.45	43	3	4	0	50	
10.00	51	7	1	0	59	
10.15	35	4	0	0	39	150
10.30	35	3	0	0	38	
10.45	35	5	0	0	40	
11.00	26	5	2	0	33	
11.15	21	3	3	0	27	112
11.30	24	0	2	0	26	
11.45	21	7	3	0	31	
12.00	22	5	1	0	28	
12.15	26	3	3	0	32	96
12.30	16	3	0	0	19	
12.45	13	5	3	0	21	
13.00	19	3	2	0	24	
13.15	15	1	3	0	19	95
13.30	21	4	2	1	28	
13.45	16	3	3	0	22	
14.00	18	5	3	0	26	
14.15	23	5	1	0	29	146
14.30	29	2	2	0	33	
14.45	29	6	1	0	36	
15.00	37	7	4	0	48	
15.15	31	3	3	0	37	144
15.30	27	7	2	0	36	
15.45	38	3	0	0	41	
16.00	24	5	1	0	30	
16.15	34	2	2	0	38	136
16.30	29	4	1	0	34	
16.45	24	3	2	0	29	
17.00	29	6	0	0	35	
17.15	40	3	1	0	44	167
17.30	33	3	2	0	38	
17.45	43	3	3	0	49	
18.00	31	3	2	0	36	
18.15	30	8	1	0	39	129
18.30	27	0	2	1	30	
18.45	36	2	0	0	38	
19.00	20	2	0	0	22	
19.15	28	2	0	0	30	100
19.30	24	3	0	0	27	
19.45	25	2	1	0	28	
20.00	15	0	0	0	15	
TOTALI	1414	178	80	2	1674	1674

COMUNE DI DUEVILLE (VI) - Intersezione ingresso casello autostradale - Via Valdastico

CONTEGGIO DI TRAFFICO PER CLASSI

Venerdì 3 Giugno 2016

Manovre 3+4 (Via Valdastico ovest, da Via Astichelli)

Riepilogo ORARIO dei dati						
Venerdì 3 Giugno 2016	Auto	Furgoni e v.c. leggeri	Veicoli pesanti	Bus	TOTALE	VEICOLI EQUIVALENTI
08:00 - 9:00	176	19	9	0	204	213
09:00 - 10:00	169	16	10	0	195	205
10:00 - 11:00	131	17	2	0	150	152
11:00 - 12:00	88	15	9	0	112	121
12:00 - 13:00	74	14	8	0	96	104
13:00 - 14:00	70	13	11	1	95	107
14:00 - 15:00	118	20	8	0	146	154
15:00 - 16:00	120	18	6	0	144	150
16:00 - 17:00	116	15	5	0	136	141
17:00 - 18:00	147	12	8	0	167	175
18:00 - 19:00	113	12	3	1	129	133
19:00 - 20:00	92	7	1	0	100	101
TOTALI	1414	178	80	2	1674	1756
Medie Orarie	118	15	7	0	140	146

N.B. Il calcolo dei veicoli equivalenti viene eseguito applicando un coefficiente "2" a veicoli pesanti ed autobus; in grassetto sono evidenziate le ore di punta del mattino e del pomeriggio.

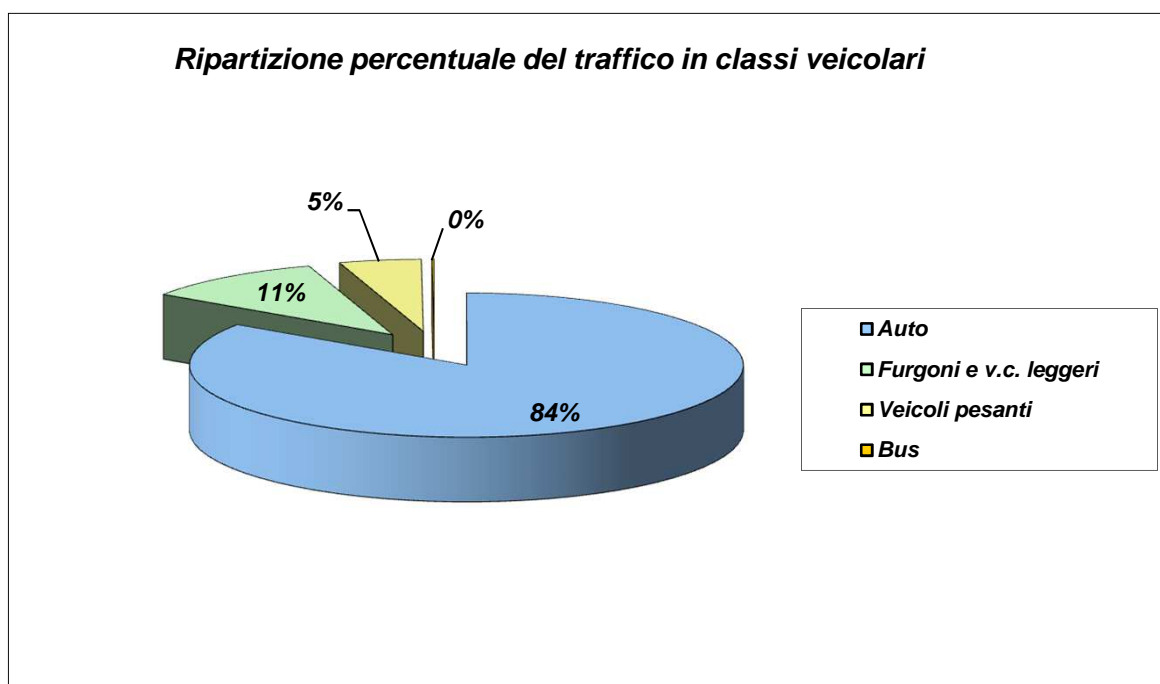

COMUNE DI DUEVILLE (VI) - Intersezione ingresso casello autostradale - Via Valdastico

CONTEGGIO DI TRAFFICO PER CLASSI

Venerdì 3 Giugno 2016

Manovra 5 (Via Valdastico est, dir. Via Valdastico ovest)

TIME	Auto	Furgoni e v.c. leggeri	Veicoli pesanti	Bus	TOTALE	TOTALE ORARIO
8.15	7	1	1	0	9	38
8.30	7	0	1	0	8	
8.45	7	0	2	0	9	
9.00	11	1	0	0	12	
9.15	8	3	0	0	11	59
9.30	13	0	0	0	13	
9.45	14	1	0	0	15	
10.00	19	1	0	0	20	
10.15	16	0	1	0	17	76
10.30	21	0	0	0	21	
10.45	28	1	1	0	30	
11.00	6	2	0	0	8	
11.15	11	1	1	0	13	84
11.30	23	1	1	0	25	
11.45	21	3	0	0	24	
12.00	19	3	0	0	22	
12.15	21	0	0	0	21	75
12.30	19	0	0	0	19	
12.45	19	1	0	0	20	
13.00	14	1	0	0	15	
13.15	13	2	0	0	15	41
13.30	9	0	0	0	9	
13.45	5	1	1	0	7	
14.00	8	1	1	0	10	
14.15	9	0	0	0	9	43
14.30	13	0	0	0	13	
14.45	13	1	0	0	14	
15.00	7	0	0	0	7	
15.15	16	2	1	0	19	96
15.30	19	1	0	0	20	
15.45	31	7	0	0	38	
16.00	16	3	0	0	19	
16.15	24	0	0	0	24	100
16.30	17	1	0	0	18	
16.45	22	3	1	0	26	
17.00	27	4	1	0	32	
17.15	21	1	0	0	22	99
17.30	17	1	1	0	19	
17.45	32	1	1	0	34	
18.00	23	1	0	0	24	
18.15	32	1	0	0	33	108
18.30	19	5	0	0	24	
18.45	26	1	1	0	28	
19.00	22	1	0	0	23	
19.15	22	2	0	0	24	78
19.30	27	1	0	0	28	
19.45	10	0	0	0	10	
20.00	16	0	0	0	16	
TOTALI	820	61	16	0	897	897

COMUNE DI DUEVILLE (VI) - Intersezione ingresso casello autostradale - Via Valdastico

CONTEGGIO DI TRAFFICO PER CLASSI

Venerdì 3 Giugno 2016

Manovra 6 (Via Valdastico est, dir. Casello)

TIME	Auto	Furgoni e v.c. leggeri	Veicoli pesanti	Bus	TOTALE	TOTALE ORARIO
8.15	35	7	4	0	46	230
8.30	47	5	8	0	60	
8.45	40	9	12	0	61	
9.00	45	10	8	0	63	
9.15	50	9	10	0	69	274
9.30	48	8	10	0	66	
9.45	41	16	11	0	68	
10.00	59	3	9	0	71	
10.15	49	2	19	0	70	265
10.30	45	10	11	0	66	
10.45	49	6	8	0	63	
11.00	42	11	13	0	66	
11.15	33	10	8	0	51	235
11.30	48	3	10	0	61	
11.45	46	8	19	1	74	
12.00	33	6	10	0	49	
12.15	23	7	12	0	42	211
12.30	45	5	16	0	66	
12.45	30	9	14	0	53	
13.00	35	1	14	0	50	
13.15	31	7	11	0	49	194
13.30	37	9	7	0	53	
13.45	32	4	9	1	46	
14.00	35	7	4	0	46	
14.15	30	8	10	0	48	223
14.30	30	4	12	0	46	
14.45	39	11	11	0	61	
15.00	36	11	21	0	68	
15.15	38	7	12	0	57	255
15.30	47	6	12	0	65	
15.45	49	4	16	0	69	
16.00	43	10	11	0	64	
16.15	39	9	9	0	57	271
16.30	50	5	16	1	72	
16.45	52	5	16	1	74	
17.00	45	14	9	0	68	
17.15	60	9	8	0	77	277
17.30	50	10	12	0	72	
17.45	51	11	10	0	72	
18.00	44	7	5	0	56	
18.15	51	6	7	1	65	258
18.30	60	9	3	2	74	
18.45	48	8	5	1	62	
19.00	52	1	4	0	57	
19.15	36	5	2	0	43	170
19.30	46	5	3	0	54	
19.45	36	2	2	1	41	
20.00	24	5	3	0	32	
TOTALI	2034	344	476	9	2863	2863

COMUNE DI DUEVILLE (VI) - Intersezione ingresso casello autostradale - Via Valdastico

CONTEGGIO DI TRAFFICO PER CLASSI
Venerdì 3 Giugno 2016
Manovre 5+6 (Via Valdastico est, da Via Mattei)

TIME	Auto	Furgoni e v.c. leggeri	Veicoli pesanti	Bus	TOTALE	TOTALE ORARIO
8.15	42	8	5	0	55	268
8.30	54	5	9	0	68	
8.45	47	9	14	0	70	
9.00	56	11	8	0	75	
9.15	58	12	10	0	80	333
9.30	61	8	10	0	79	
9.45	55	17	11	0	83	
10.00	78	4	9	0	91	
10.15	65	2	20	0	87	341
10.30	66	10	11	0	87	
10.45	77	7	9	0	93	
11.00	48	13	13	0	74	
11.15	44	11	9	0	64	319
11.30	71	4	11	0	86	
11.45	67	11	19	1	98	
12.00	52	9	10	0	71	
12.15	44	7	12	0	63	286
12.30	64	5	16	0	85	
12.45	49	10	14	0	73	
13.00	49	2	14	0	65	
13.15	44	9	11	0	64	235
13.30	46	9	7	0	62	
13.45	37	5	10	1	53	
14.00	43	8	5	0	56	
14.15	39	8	10	0	57	266
14.30	43	4	12	0	59	
14.45	52	12	11	0	75	
15.00	43	11	21	0	75	
15.15	54	9	13	0	76	351
15.30	66	7	12	0	85	
15.45	80	11	16	0	107	
16.00	59	13	11	0	83	
16.15	63	9	9	0	81	371
16.30	67	6	16	1	90	
16.45	74	8	17	1	100	
17.00	72	18	10	0	100	
17.15	81	10	8	0	99	376
17.30	67	11	13	0	91	
17.45	83	12	11	0	106	
18.00	67	8	5	0	80	
18.15	83	7	7	1	98	366
18.30	79	14	3	2	98	
18.45	74	9	6	1	90	
19.00	74	2	4	0	80	
19.15	58	7	2	0	67	248
19.30	73	6	3	0	82	
19.45	46	2	2	1	51	
20.00	40	5	3	0	48	
TOTALI	2854	405	492	9	3760	3760

COMUNE DI DUEVILLE (VI) - Intersezione ingresso casello autostradale - Via Valdastico
CONTEGGIO DI TRAFFICO PER CLASSI - Venerdì 3 Giugno 2016
Manovre 5+6 (Via Valdastico est, da Via Mattei)

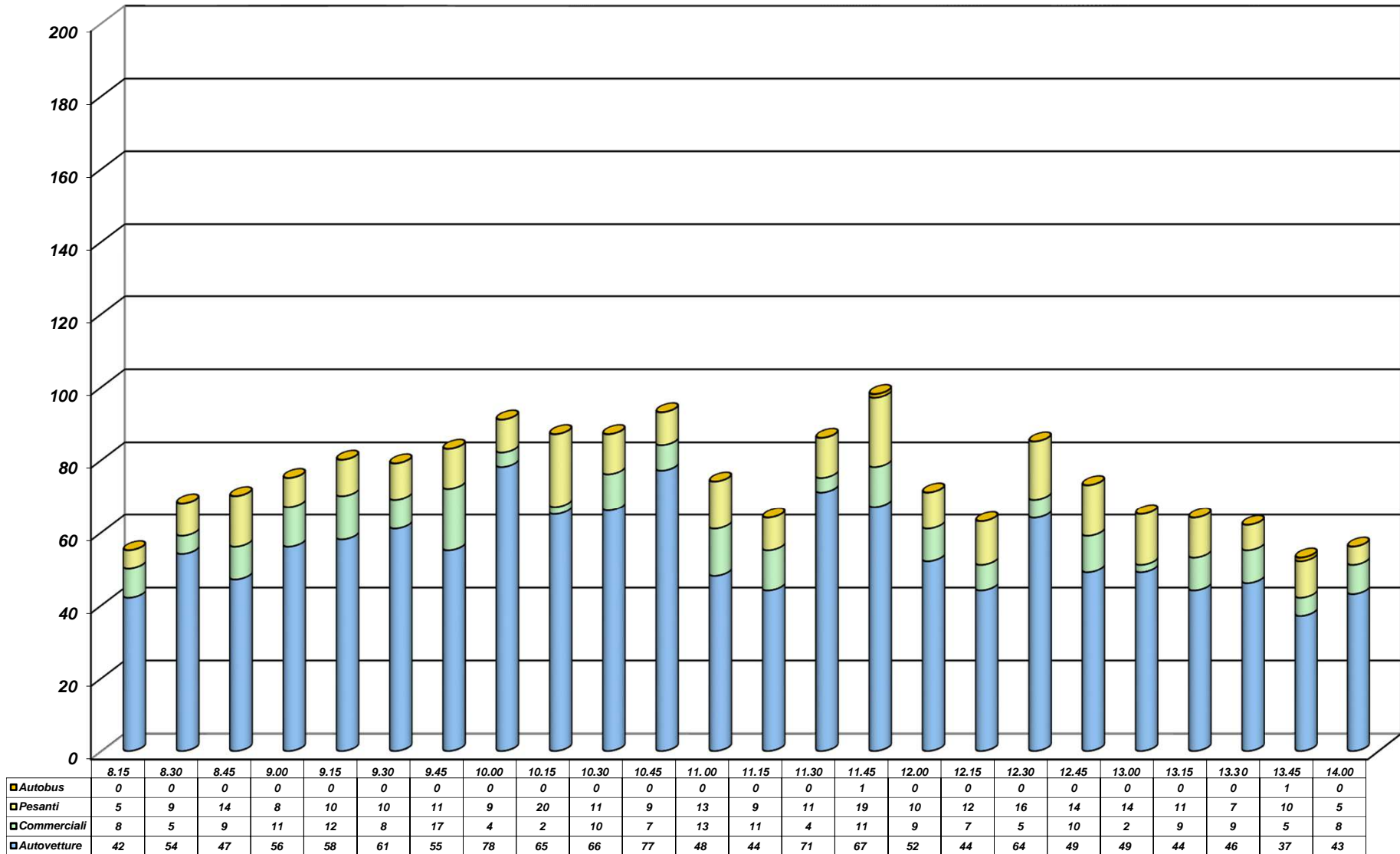

COMUNE DI DUEVILLE (VI) - Intersezione ingresso casello autostradale - Via Valdastico
CONTEGGIO DI TRAFFICO PER CLASSI - Venerdì 3 Giugno 2016
Manovre 5+6 (Via Valdastico est, da Via Mattei)

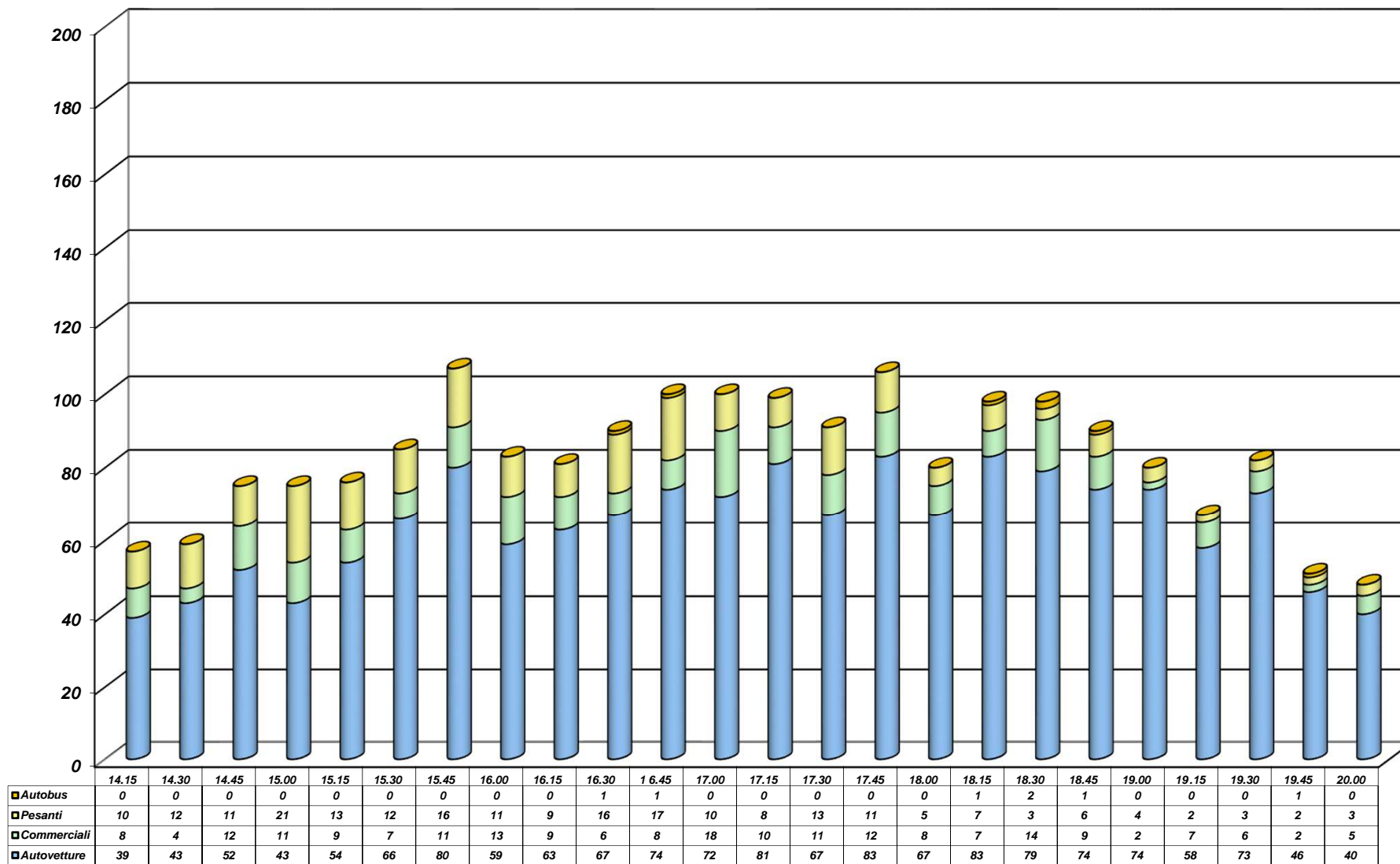

COMUNE DI DUEVILLE (VI) - Intersezione ingresso casello autostradale - Via Valdastico

CONTEGGIO DI TRAFFICO PER CLASSI

Venerdì 3 Giugno 2016

Manovre 5+6 (Via Valdastico est, da Via Mattei)

Riepilogo ORARIO dei dati						
Venerdì 3 Giugno 2016	Auto	Furgoni e v.c. leggeri	Veicoli pesanti	Bus	TOTALE	VEICOLI EQUIVALENTI
08:00 - 9:00	199	33	36	0	268	304
09:00 - 10:00	252	41	40	0	333	373
10:00 - 11:00	256	32	53	0	341	394
11:00 - 12:00	234	35	49	1	319	369
12:00 - 13:00	206	24	56	0	286	342
13:00 - 14:00	170	31	33	1	235	269
14:00 - 15:00	177	35	54	0	266	320
15:00 - 16:00	259	40	52	0	351	403
16:00 - 17:00	276	41	52	2	371	425
17:00 - 18:00	298	41	37	0	376	413
18:00 - 19:00	310	32	20	4	366	390
19:00 - 20:00	217	20	10	1	248	259
TOTALI	2854	405	492	9	3760	4261
Medie Orarie	238	34	41	1	313	355

N.B. Il calcolo dei veicoli equivalenti viene eseguito applicando un coefficiente "2" a veicoli pesanti ed autobus; in grassetto sono evidenziate le ore di punta del mattino e del pomeriggio.

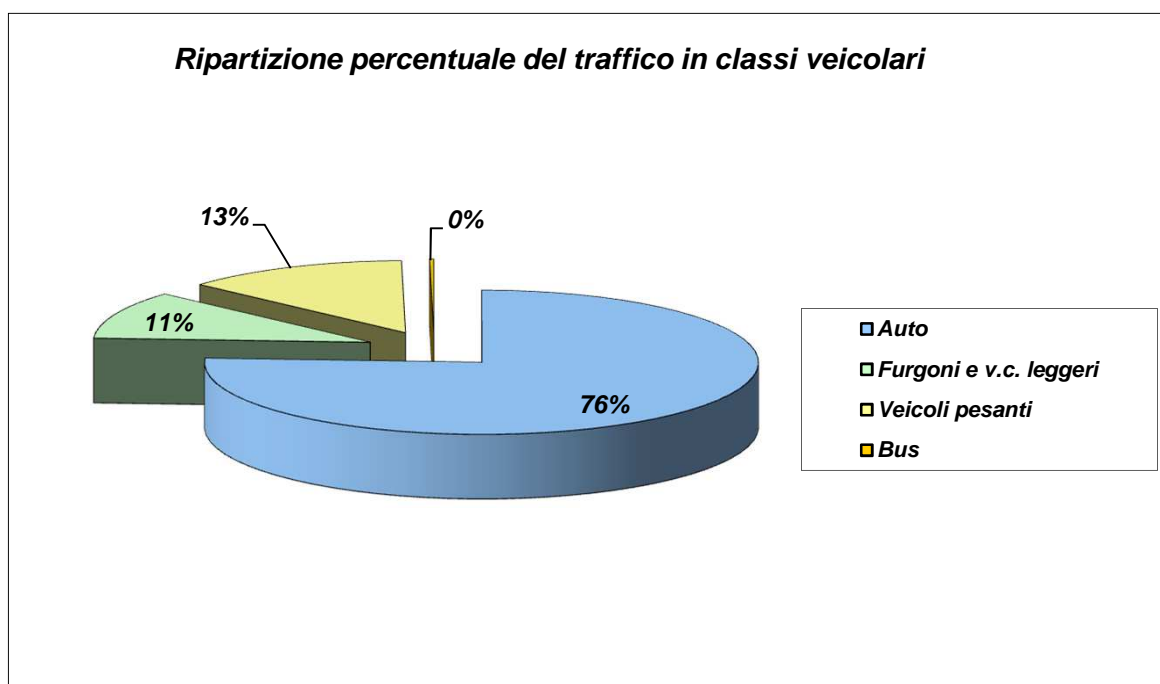

COMUNE DI DUEVILLE (VI) - Intersezione Via Astichelli - Via Valdastico

CONTEGGIO DI TRAFFICO PER CLASSI

Venerdì 3 Giugno 2016

Manovra 7 (Via Valdastico, dir. Via Astichelli sud)

TIME	Auto	Furgoni e v.c. leggeri	Veicoli pesanti	Bus	TOTALE	TOTALE ORARIO
8.15	15	1	0	0	16	35
8.30	1	1	0	0	2	
8.45	5	3	0	0	8	
9.00	7	2	0	0	9	
9.15	9	1	0	0	10	35
9.30	7	0	0	0	7	
9.45	8	0	1	0	9	
10.00	9	0	0	0	9	
10.15	11	1	0	0	12	35
10.30	7	0	0	0	7	
10.45	10	1	0	0	11	
11.00	4	1	0	0	5	
11.15	4	1	0	0	5	39
11.30	8	2	0	0	10	
11.45	7	0	0	0	7	
12.00	15	2	0	0	17	
12.15	9	0	0	0	9	40
12.30	12	0	0	0	12	
12.45	9	0	0	0	9	
13.00	10	0	0	0	10	
13.15	3	1	0	0	4	15
13.30	4	0	0	0	4	
13.45	2	1	0	0	3	
14.00	3	1	0	0	4	
14.15	4	0	0	0	4	15
14.30	1	0	0	0	1	
14.45	6	0	0	0	6	
15.00	3	1	0	0	4	
15.15	10	1	0	0	11	39
15.30	8	0	0	0	8	
15.45	8	1	0	0	9	
16.00	6	4	1	0	11	
16.15	8	2	0	0	10	37
16.30	3	1	0	0	4	
16.45	9	0	0	0	9	
17.00	13	1	0	0	14	
17.15	13	1	0	0	14	52
17.30	10	1	0	0	11	
17.45	17	0	0	0	17	
18.00	10	0	0	0	10	
18.15	12	1	0	0	13	46
18.30	10	1	0	0	11	
18.45	11	0	1	0	12	
19.00	10	0	0	0	10	
19.15	19	1	0	0	20	65
19.30	15	1	0	0	16	
19.45	12	1	0	0	13	
20.00	15	1	0	0	16	
TOTALI	412	38	3	0	453	453

COMUNE DI DUEVILLE (VI) - Intersezione Via Astichelli - Via Valdastico

CONTEGGIO DI TRAFFICO PER CLASSI

Venerdì 3 Giugno 2016

Manovra 8 (Via Valdastico, dir. Via Astichelli nord)

TIME	Auto	Furgoni e v.c. leggeri	Veicoli pesanti	Bus	TOTALE	TOTALE ORARIO
8.15	13	1	0	0	14	86
8.30	22	2	3	0	27	
8.45	22	2	1	0	25	
9.00	19	0	1	0	20	
9.15	14	4	1	0	19	82
9.30	16	3	0	0	19	
9.45	22	0	0	0	22	
10.00	19	3	0	0	22	
10.15	25	3	0	0	28	103
10.30	18	0	1	0	19	
10.45	27	5	0	0	32	
11.00	17	5	2	0	24	
11.15	14	3	2	0	19	134
11.30	24	10	2	0	36	
11.45	30	5	1	0	36	
12.00	36	5	2	0	43	
12.15	22	3	0	0	25	98
12.30	20	2	0	0	22	
12.45	23	0	1	0	24	
13.00	24	3	0	0	27	
13.15	16	1	0	0	17	62
13.30	15	1	0	0	16	
13.45	10	2	2	0	14	
14.00	11	2	2	0	15	
14.15	9	2	1	0	12	65
14.30	12	1	1	0	14	
14.45	14	4	0	0	18	
15.00	15	3	3	0	21	
15.15	37	5	2	0	44	153
15.30	36	2	0	0	38	
15.45	30	2	2	0	34	
16.00	33	2	2	0	37	
16.15	24	0	0	0	24	111
16.30	21	2	0	0	23	
16.45	20	3	0	0	23	
17.00	35	5	1	0	41	
17.15	31	4	0	0	35	164
17.30	27	2	2	0	31	
17.45	42	1	0	0	43	
18.00	51	2	1	1	55	
18.15	45	0	0	0	45	147
18.30	33	2	0	0	35	
18.45	40	0	0	0	40	
19.00	26	1	0	0	27	
19.15	27	3	0	0	30	111
19.30	25	3	1	0	29	
19.45	20	2	0	0	22	
20.00	28	2	0	0	30	
TOTALI	1160	118	37	1	1316	1316

COMUNE DI DUEVILLE (VI) - Intersezione Via Astichelli - Via Valdastico

CONTEGGIO DI TRAFFICO PER CLASSI

Venerdì 3 Giugno 2016

Manovre 7+8 (Via Valdastico, dir. Via Astichelli)

TIME	Auto	Furgoni e v.c. leggeri	Veicoli pesanti	Bus	TOTALE	TOTALE ORARIO
8.15	28	2	0	0	30	121
8.30	23	3	3	0	29	
8.45	27	5	1	0	33	
9.00	26	2	1	0	29	
9.15	23	5	1	0	29	117
9.30	23	3	0	0	26	
9.45	30	0	1	0	31	
10.00	28	3	0	0	31	
10.15	36	4	0	0	40	138
10.30	25	0	1	0	26	
10.45	37	6	0	0	43	
11.00	21	6	2	0	29	
11.15	18	4	2	0	24	173
11.30	32	12	2	0	46	
11.45	37	5	1	0	43	
12.00	51	7	2	0	60	
12.15	31	3	0	0	34	138
12.30	32	2	0	0	34	
12.45	32	0	1	0	33	
13.00	34	3	0	0	37	
13.15	19	2	0	0	21	77
13.30	19	1	0	0	20	
13.45	12	3	2	0	17	
14.00	14	3	2	0	19	
14.15	13	2	1	0	16	80
14.30	13	1	1	0	15	
14.45	20	4	0	0	24	
15.00	18	4	3	0	25	
15.15	47	6	2	0	55	192
15.30	44	2	0	0	46	
15.45	38	3	2	0	43	
16.00	39	6	3	0	48	
16.15	32	2	0	0	34	148
16.30	24	3	0	0	27	
16.45	29	3	0	0	32	
17.00	48	6	1	0	55	
17.15	44	5	0	0	49	216
17.30	37	3	2	0	42	
17.45	59	1	0	0	60	
18.00	61	2	1	1	65	
18.15	57	1	0	0	58	193
18.30	43	3	0	0	46	
18.45	51	0	1	0	52	
19.00	36	1	0	0	37	
19.15	46	4	0	0	50	176
19.30	40	4	1	0	45	
19.45	32	3	0	0	35	
20.00	43	3	0	0	46	
TOTALI	1572	156	40	1	1769	1769

COMUNE DI DUEVILLE (VI) - Intersezione Via Astichelli - Via Valdastico
CONTEGGIO DI TRAFFICO PER CLASSI - Venerdì 3 Giugno 2016
Manovre 7+8 (Via Valdastico, dir. Via Astichelli)

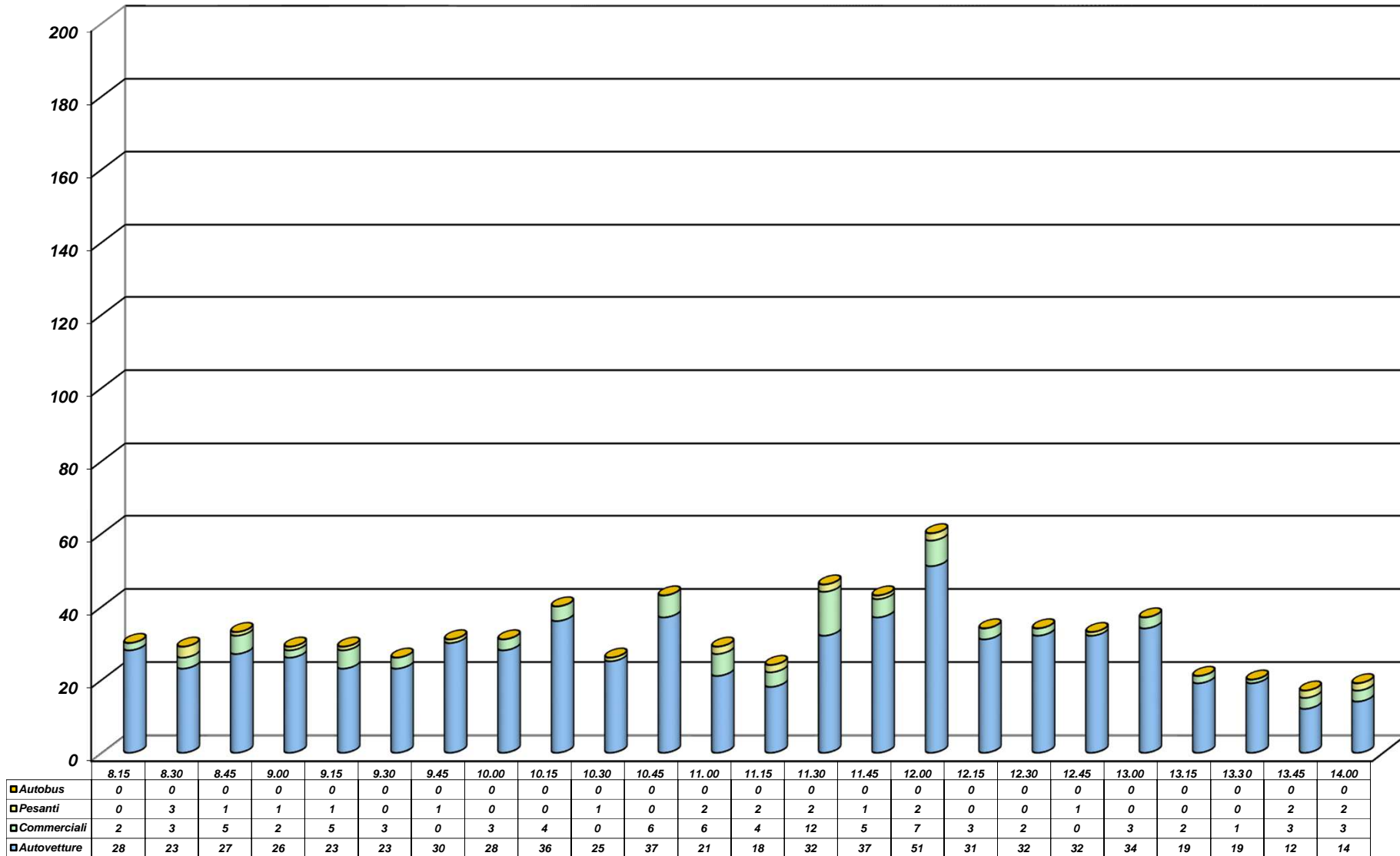

COMUNE DI DUEVILLE (VI) - Intersezione Via Astichelli - Via Valdastico
CONTEGGIO DI TRAFFICO PER CLASSI - Venerdì 3 Giugno 2016
Manovre 7+8 (Via Valdastico, dir. Via Astichelli)

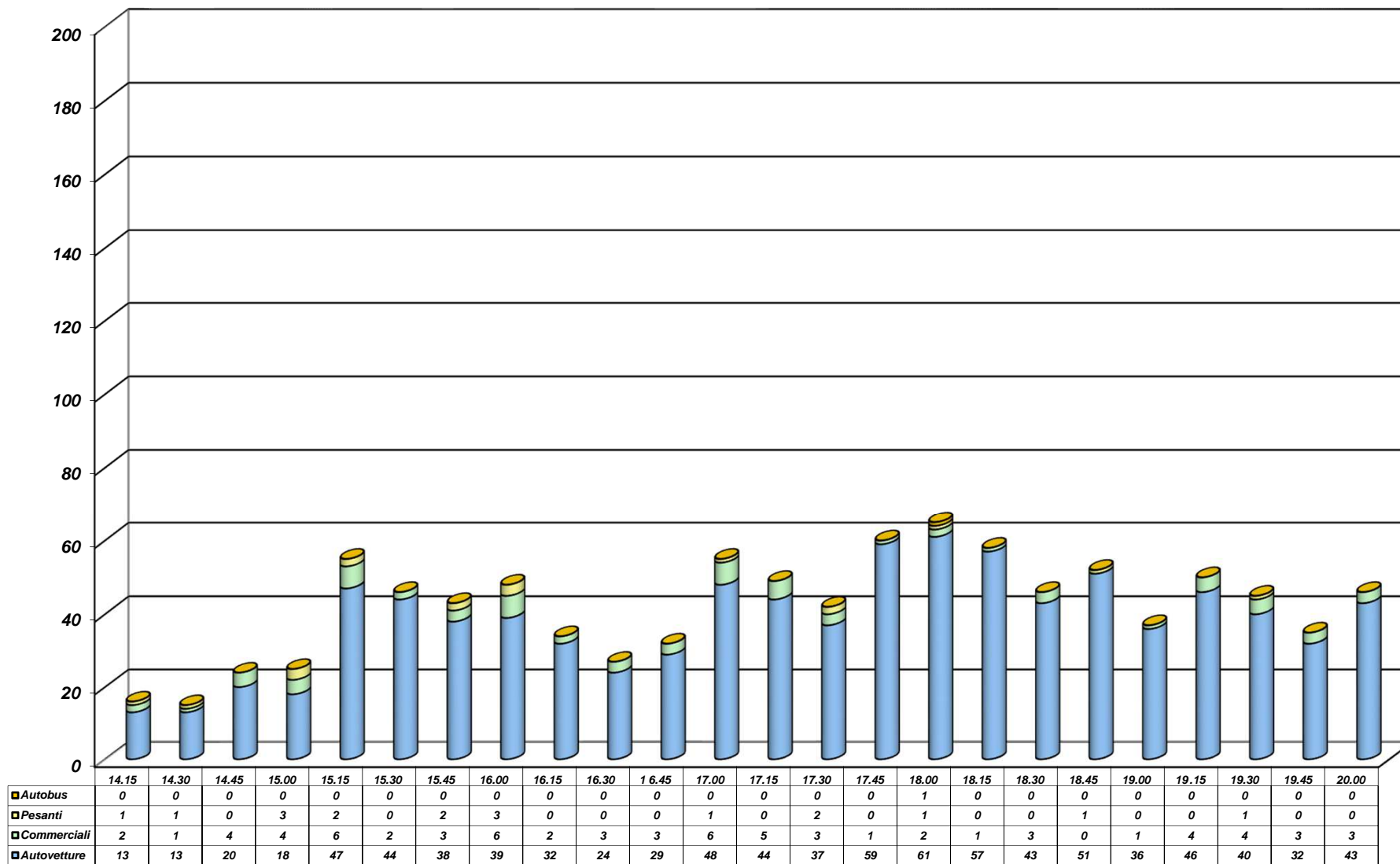

COMUNE DI DUEVILLE (VI) - Intersezione Via Astichelli - Via Valdastico

CONTEGGIO DI TRAFFICO PER CLASSI

Venerdì 3 Giugno 2016

Manovre 7+8 (Via Valdastico, dir. Via Astichelli)

Riepilogo ORARIO dei dati						
Venerdì 3 Giugno 2016	Auto	Furgoni e v.c. leggeri	Veicoli pesanti	Bus	TOTALE	VEICOLI EQUIVALENTI
08:00 - 9:00	104	12	5	0	121	126
09:00 - 10:00	104	11	2	0	117	119
10:00 - 11:00	119	16	3	0	138	141
11:00 - 12:00	138	28	7	0	173	180
12:00 - 13:00	129	8	1	0	138	139
13:00 - 14:00	64	9	4	0	77	81
14:00 - 15:00	64	11	5	0	80	85
15:00 - 16:00	168	17	7	0	192	199
16:00 - 17:00	133	14	1	0	148	149
17:00 - 18:00	201	11	3	1	216	220
18:00 - 19:00	187	5	1	0	193	194
19:00 - 20:00	161	14	1	0	176	177
TOTALI	1572	156	40	1	1769	1810
Medie Orarie	131	13	3	0	147	151

N.B. Il calcolo dei veicoli equivalenti viene eseguito applicando un coefficiente "2" a veicoli pesanti ed autobus; in grassetto sono evidenziate le ore di punta del mattino e del pomeriggio.

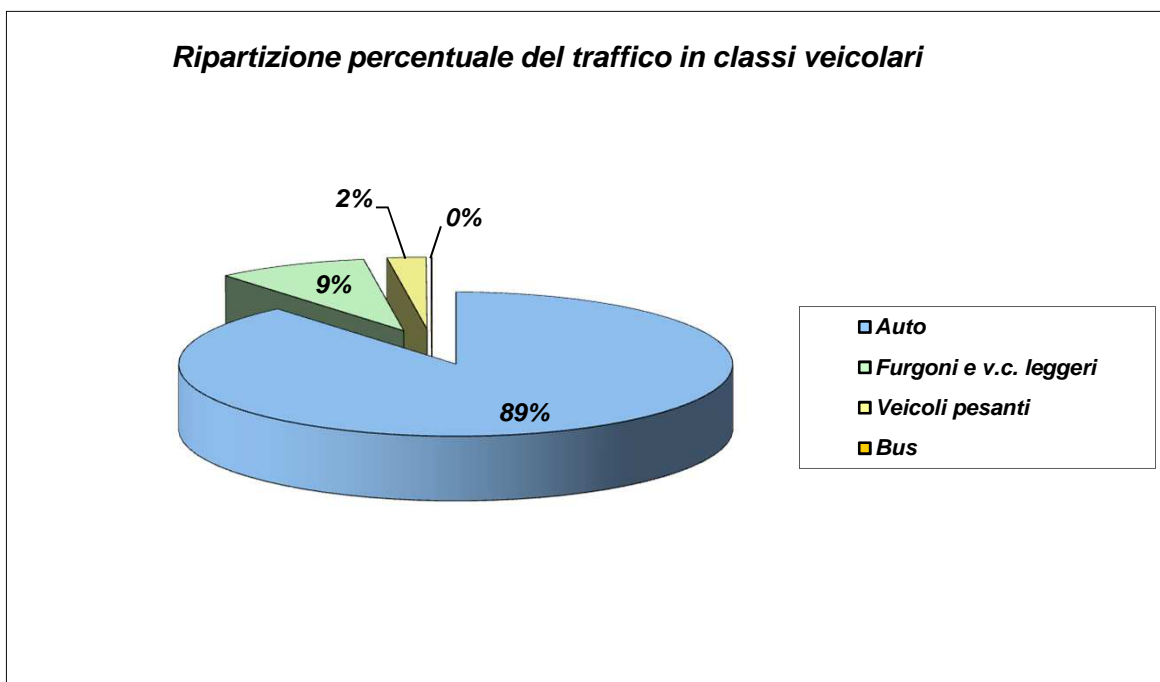

COMUNE DI DUEVILLE (VI) - Intersezione Via Astichelli - Via Valdastico

CONTEGGIO DI TRAFFICO PER CLASSI

Venerdì 3 Giugno 2016

Manovra 9 (Via Astichelli nord, dir. Via Valdastico)

TIME	Auto	Furgoni e v.c. leggeri	Veicoli pesanti	Bus	TOTALE	TOTALE ORARIO
8.15	13	3	2	0	18	138
8.30	31	6	2	0	39	
8.45	39	4	2	0	45	
9.00	33	3	0	0	36	
9.15	25	3	3	0	31	153
9.30	30	2	4	0	36	
9.45	34	1	4	0	39	
10.00	41	4	2	0	47	
10.15	35	5	0	0	40	120
10.30	29	6	0	0	35	
10.45	23	2	0	0	25	
11.00	17	3	0	0	20	
11.15	12	1	2	0	15	98
11.30	22	2	4	0	28	
11.45	14	6	2	0	22	
12.00	26	5	2	0	33	
12.15	22	1	2	0	25	81
12.30	15	3	0	0	18	
12.45	12	2	3	0	17	
13.00	17	1	3	0	21	
13.15	9	3	2	0	14	80
13.30	18	4	2	1	25	
13.45	14	2	3	0	19	
14.00	15	4	3	0	22	
14.15	16	4	1	0	21	103
14.30	19	1	1	0	21	
14.45	28	2	1	0	31	
15.00	22	3	5	0	30	
15.15	17	2	3	0	22	95
15.30	16	6	2	0	24	
15.45	22	2	1	0	25	
16.00	20	3	1	0	24	
16.15	21	0	2	0	23	86
16.30	19	1	1	0	21	
16.45	21	2	1	0	24	
17.00	13	4	1	0	18	
17.15	36	0	0	0	36	119
17.30	26	2	1	0	29	
17.45	24	1	2	0	27	
18.00	23	2	2	0	27	
18.15	35	4	0	0	39	115
18.30	31	0	1	1	33	
18.45	27	0	0	0	27	
19.00	15	1	0	0	16	
19.15	16	1	0	0	17	63
19.30	15	2	0	0	17	
19.45	17	0	2	0	19	
20.00	10	0	0	0	10	
TOTALI	1055	119	75	2	1251	1251

COMUNE DI DUEVILLE (VI) - Intersezione Via Astichelli - Via Valdastico

CONTEGGIO DI TRAFFICO PER CLASSI

Venerdì 3 Giugno 2016

Manovra 10 (Via Astichelli nord, dir. Via Astichelli sud)

TIME	Auto	Furgoni e v.c. leggeri	Veicoli pesanti	Bus	TOTALE	TOTALE ORARIO
8.15	13	1	0	0	14	40
8.30	12	0	0	0	12	
8.45	6	1	0	0	7	
9.00	6	1	0	0	7	
9.15	7	0	0	0	7	29
9.30	7	0	0	0	7	
9.45	7	0	0	0	7	
10.00	8	0	0	0	8	
10.15	11	0	0	0	11	37
10.30	5	2	0	0	7	
10.45	11	0	0	0	11	
11.00	5	3	0	0	8	
11.15	7	2	0	0	9	27
11.30	5	1	0	0	6	
11.45	6	0	0	0	6	
12.00	5	1	0	0	6	
12.15	10	1	0	0	11	22
12.30	2	1	0	0	3	
12.45	4	0	0	0	4	
13.00	4	0	0	0	4	
13.15	6	1	0	0	7	25
13.30	7	0	0	0	7	
13.45	5	0	0	0	5	
14.00	5	1	0	0	6	
14.15	7	2	0	0	9	26
14.30	5	0	0	0	5	
14.45	3	3	0	0	6	
15.00	4	2	0	0	6	
15.15	3	2	0	0	5	28
15.30	7	1	0	0	8	
15.45	7	0	0	0	7	
16.00	8	0	0	0	8	
16.15	7	2	0	0	9	31
16.30	6	1	0	0	7	
16.45	6	1	0	0	7	
17.00	8	0	0	0	8	
17.15	7	3	0	0	10	34
17.30	6	2	0	0	8	
17.45	7	1	0	0	8	
18.00	8	0	0	0	8	
18.15	9	0	0	0	9	26
18.30	5	2	0	0	7	
18.45	1	1	0	0	2	
19.00	6	2	0	0	8	
19.15	5	0	0	0	5	28
19.30	9	1	0	0	10	
19.45	5	1	0	0	6	
20.00	6	1	0	0	7	
TOTALI	309	44	0	0	353	353

COMUNE DI DUEVILLE (VI) - Intersezione Via Astichelli - Via Valdastico

**CONTEGGIO DI TRAFFICO PER CLASSI
Venerdì 3 Giugno 2016
Manovre 9+10 (Origine Via Astichelli nord)**

TIME	Auto	Furgoni e v.c. leggeri	Veicoli pesanti	Bus	TOTALE	TOTALE ORARIO
8.15	26	4	2	0	32	178
8.30	43	6	2	0	51	
8.45	45	5	2	0	52	
9.00	39	4	0	0	43	
9.15	32	3	3	0	38	182
9.30	37	2	4	0	43	
9.45	41	1	4	0	46	
10.00	49	4	2	0	55	
10.15	46	5	0	0	51	157
10.30	34	8	0	0	42	
10.45	34	2	0	0	36	
11.00	22	6	0	0	28	
11.15	19	3	2	0	24	125
11.30	27	3	4	0	34	
11.45	20	6	2	0	28	
12.00	31	6	2	0	39	
12.15	32	2	2	0	36	103
12.30	17	4	0	0	21	
12.45	16	2	3	0	21	
13.00	21	1	3	0	25	
13.15	15	4	2	0	21	105
13.30	25	4	2	1	32	
13.45	19	2	3	0	24	
14.00	20	5	3	0	28	
14.15	23	6	1	0	30	129
14.30	24	1	1	0	26	
14.45	31	5	1	0	37	
15.00	26	5	5	0	36	
15.15	20	4	3	0	27	123
15.30	23	7	2	0	32	
15.45	29	2	1	0	32	
16.00	28	3	1	0	32	
16.15	28	2	2	0	32	117
16.30	25	2	1	0	28	
16.45	27	3	1	0	31	
17.00	21	4	1	0	26	
17.15	43	3	0	0	46	153
17.30	32	4	1	0	37	
17.45	31	2	2	0	35	
18.00	31	2	2	0	35	
18.15	44	4	0	0	48	141
18.30	36	2	1	1	40	
18.45	28	1	0	0	29	
19.00	21	3	0	0	24	
19.15	21	1	0	0	22	91
19.30	24	3	0	0	27	
19.45	22	1	2	0	25	
20.00	16	1	0	0	17	
TOTALI	1364	163	75	2	1604	1604

COMUNE DI DUEVILLE (VI) - Intersezione Via Astichelli - Via Valdastico

CONTEGGIO DI TRAFFICO PER CLASSI

Venerdì 3 Giugno 2016

Manovre 9+10 (Origine Via Astichelli nord)

Riepilogo ORARIO dei dati						
Venerdì 3 Giugno 2016	Auto	Furgoni e v.c. leggeri	Veicoli pesanti	Bus	TOTALE	VEICOLI EQUIVALENTI
08:00 - 9:00	153	19	6	0	178	184
09:00 - 10:00	159	10	13	0	182	195
10:00 - 11:00	136	21	0	0	157	157
11:00 - 12:00	97	18	10	0	125	135
12:00 - 13:00	86	9	8	0	103	111
13:00 - 14:00	79	15	10	1	105	116
14:00 - 15:00	104	17	8	0	129	137
15:00 - 16:00	100	16	7	0	123	130
16:00 - 17:00	101	11	5	0	117	122
17:00 - 18:00	137	11	5	0	153	158
18:00 - 19:00	129	10	1	1	141	143
19:00 - 20:00	83	6	2	0	91	93
TOTALI	1364	163	75	2	1604	1681
Medie Orarie	114	14	6	0	134	140

N.B. Il calcolo dei veicoli equivalenti viene eseguito applicando un coefficiente "2" a veicoli pesanti ed autobus; in grassetto sono evidenziate le ore di punta del mattino e del pomeriggio.

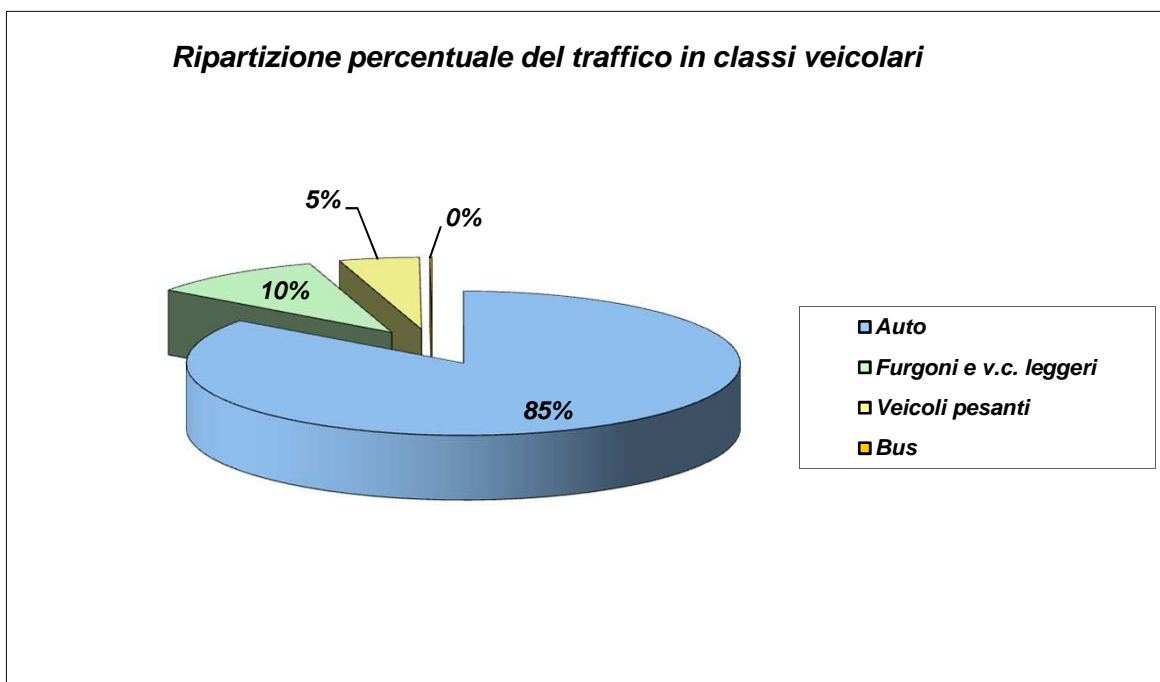

COMUNE DI DUEVILLE (VI) - Intersezione Via Astichelli - Via Valdastico

CONTEGGIO DI TRAFFICO PER CLASSI

Venerdì 3 Giugno 2016

Manovra 11 (Via Astichelli sud, dir. Via Astichelli nord)

TIME	Auto	Furgoni e v.c. leggeri	Veicoli pesanti	Bus	TOTALE	TOTALE ORARIO
8.15	12	0	0	0	12	30
8.30	3	0	0	0	3	
8.45	8	1	0	0	9	
9.00	5	1	0	0	6	
9.15	6	1	0	0	7	24
9.30	3	0	0	0	3	
9.45	7	1	1	0	9	
10.00	4	1	0	0	5	
10.15	5	1	1	0	7	41
10.30	11	1	0	0	12	
10.45	9	0	0	0	9	
11.00	11	2	0	0	13	
11.15	8	1	0	0	9	21
11.30	4	0	0	0	4	
11.45	2	0	0	0	2	
12.00	4	2	0	0	6	
12.15	8	1	0	0	9	27
12.30	6	1	0	0	7	
12.45	6	0	0	0	6	
13.00	5	0	0	0	5	
13.15	15	0	0	0	15	44
13.30	5	1	0	0	6	
13.45	9	1	0	0	10	
14.00	10	3	0	0	13	
14.15	6	0	0	0	6	30
14.30	7	2	0	0	9	
14.45	7	3	0	0	10	
15.00	3	2	0	0	5	
15.15	10	2	0	0	12	32
15.30	6	0	0	0	6	
15.45	8	1	1	0	10	
16.00	4	0	0	0	4	
16.15	5	1	0	0	6	32
16.30	11	1	0	0	12	
16.45	7	0	0	0	7	
17.00	7	0	0	0	7	
17.15	7	1	0	0	8	35
17.30	8	1	0	0	9	
17.45	9	0	0	0	9	
18.00	9	0	0	0	9	
18.15	12	0	0	0	12	35
18.30	9	0	0	0	9	
18.45	4	0	0	0	4	
19.00	8	2	0	0	10	
19.15	4	0	0	0	4	24
19.30	7	0	0	0	7	
19.45	8	0	0	0	8	
20.00	5	0	0	0	5	
TOTALI	337	35	3	0	375	375

COMUNE DI DUEVILLE (VI) - Intersezione Via Astichelli - Via Valdastico

CONTEGGIO DI TRAFFICO PER CLASSI

Venerdì 3 Giugno 2016

Manovra 12 (Via Astichelli sud, dir. Via Valdastico)

TIME	Auto	Furgoni e v.c. leggeri	Veicoli pesanti	Bus	TOTALE	TOTALE ORARIO
8.15	3	0	0	0	3	27
8.30	5	0	0	0	5	
8.45	10	0	0	0	10	
9.00	9	0	0	0	9	
9.15	14	0	0	0	14	47
9.30	10	0	0	0	10	
9.45	10	0	1	0	11	
10.00	10	2	0	0	12	
10.15	4	1	1	0	6	32
10.30	4	0	0	0	4	
10.45	9	2	0	0	11	
11.00	11	0	0	0	11	
11.15	9	2	1	0	12	24
11.30	3	0	0	0	3	
11.45	4	0	2	0	6	
12.00	2	1	0	0	3	
12.15	5	1	0	0	6	13
12.30	1	0	0	0	1	
12.45	2	0	0	0	2	
13.00	3	1	0	0	4	
13.15	2	0	0	0	2	11
13.30	2	0	0	0	2	
13.45	2	1	0	0	3	
14.00	3	1	0	0	4	
14.15	8	1	0	0	9	29
14.30	3	0	0	0	3	
14.45	2	2	0	0	4	
15.00	10	3	0	0	13	
15.15	7	0	0	0	7	19
15.30	5	1	0	0	6	
15.45	3	0	0	0	3	
16.00	3	0	0	0	3	
16.15	2	0	0	0	2	20
16.30	4	1	0	0	5	
16.45	2	2	0	0	4	
17.00	7	2	0	0	9	
17.15	8	0	0	0	8	42
17.30	7	1	1	0	9	
17.45	14	2	1	0	17	
18.00	7	1	0	0	8	
18.15	6	0	0	0	6	26
18.30	4	0	0	0	4	
18.45	9	0	0	0	9	
19.00	7	0	0	0	7	
19.15	8	0	0	0	8	28
19.30	10	1	0	0	11	
19.45	4	0	0	0	4	
20.00	5	0	0	0	5	
TOTALI	282	29	7	0	318	318

COMUNE DI DUEVILLE (VI) - Intersezione Via Astichelli - Via Valdastico

CONTEGGIO DI TRAFFICO PER CLASSI

Venerdì 3 Giugno 2016

Manovre 11+12 (Origine Via Astichelli sud)

TIME	Auto	Furgoni e v.c. leggeri	Veicoli pesanti	Bus	TOTALE	TOTALE ORARIO
8.15	15	0	0	0	15	57
8.30	8	0	0	0	8	
8.45	18	1	0	0	19	
9.00	14	1	0	0	15	
9.15	20	1	0	0	21	71
9.30	13	0	0	0	13	
9.45	17	1	2	0	20	
10.00	14	3	0	0	17	
10.15	9	2	2	0	13	73
10.30	15	1	0	0	16	
10.45	18	2	0	0	20	
11.00	22	2	0	0	24	
11.15	17	3	1	0	21	45
11.30	7	0	0	0	7	
11.45	6	0	2	0	8	
12.00	6	3	0	0	9	
12.15	13	2	0	0	15	40
12.30	7	1	0	0	8	
12.45	8	0	0	0	8	
13.00	8	1	0	0	9	
13.15	17	0	0	0	17	55
13.30	7	1	0	0	8	
13.45	11	2	0	0	13	
14.00	13	4	0	0	17	
14.15	14	1	0	0	15	59
14.30	10	2	0	0	12	
14.45	9	5	0	0	14	
15.00	13	5	0	0	18	
15.15	17	2	0	0	19	51
15.30	11	1	0	0	12	
15.45	11	1	1	0	13	
16.00	7	0	0	0	7	
16.15	7	1	0	0	8	52
16.30	15	2	0	0	17	
16.45	9	2	0	0	11	
17.00	14	2	0	0	16	
17.15	15	1	0	0	16	77
17.30	15	2	1	0	18	
17.45	23	2	1	0	26	
18.00	16	1	0	0	17	
18.15	18	0	0	0	18	61
18.30	13	0	0	0	13	
18.45	13	0	0	0	13	
19.00	15	2	0	0	17	
19.15	12	0	0	0	12	52
19.30	17	1	0	0	18	
19.45	12	0	0	0	12	
20.00	10	0	0	0	10	
TOTALI	619	64	10	0	693	693

COMUNE DI DUEVILLE (VI) - Intersezione Via Astichelli - Via Valdastico

CONTEGGIO DI TRAFFICO PER CLASSI

Venerdì 3 Giugno 2016

Manovre 11+12 (Origine Via Astichelli sud)

Riepilogo ORARIO dei dati						
Venerdì 3 Giugno 2016	Auto	Furgoni e v.c. leggeri	Veicoli pesanti	Bus	TOTALE	VEICOLI EQUIVALENTI
08:00 - 9:00	55	2	0	0	57	57
09:00 - 10:00	64	5	2	0	71	73
10:00 - 11:00	64	7	2	0	73	75
11:00 - 12:00	36	6	3	0	45	48
12:00 - 13:00	36	4	0	0	40	40
13:00 - 14:00	48	7	0	0	55	55
14:00 - 15:00	46	13	0	0	59	59
15:00 - 16:00	46	4	1	0	51	52
16:00 - 17:00	45	7	0	0	52	52
17:00 - 18:00	69	6	2	0	77	79
18:00 - 19:00	59	2	0	0	61	61
19:00 - 20:00	51	1	0	0	52	52
TOTALI	619	64	10	0	693	703
Medie Orarie	52	5	1	0	58	59

N.B. Il calcolo dei veicoli equivalenti viene eseguito applicando un coefficiente "2" a veicoli pesanti ed autobus; in grassetto sono evidenziate le ore di punta del mattino e del pomeriggio.

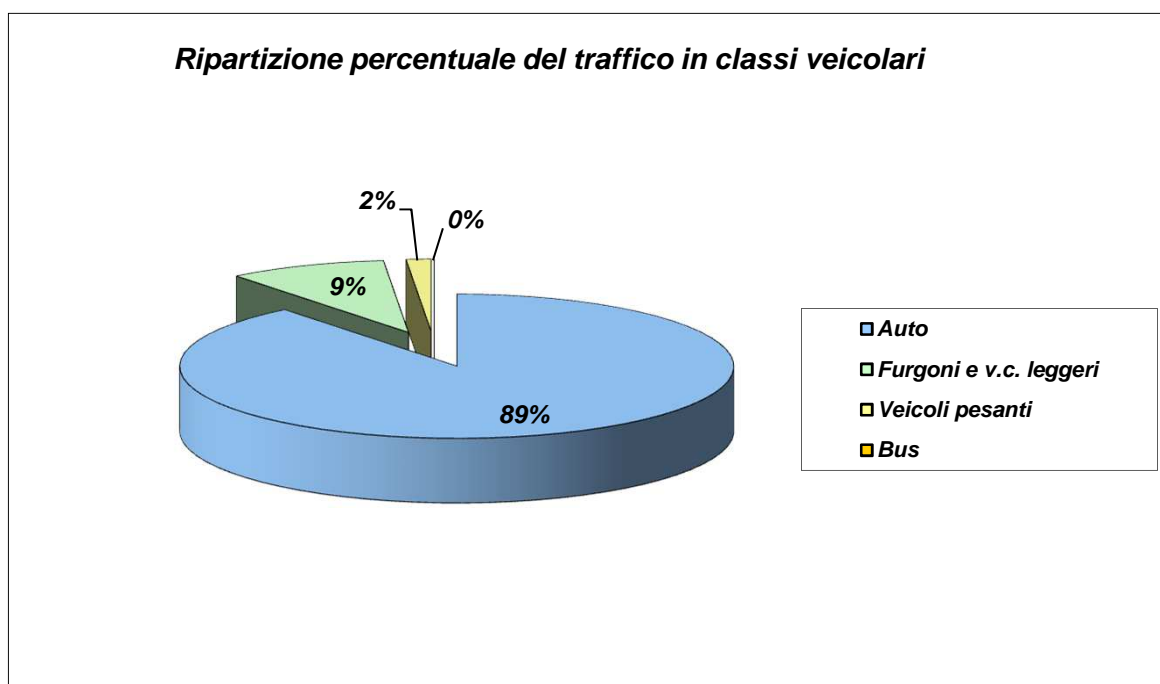

COMUNE DI DUEVILLE (VI) - Intersezione Via Mattei - Via Valdastico

CONTEGGIO DI TRAFFICO PER CLASSI

Venerdì 3 Giugno 2016

Manovra 1 (Via Mattei, dir. Via Valdastico est)

TIME	Auto	Furgoni e v.c. leggeri	Veicoli pesanti	Bus	TOTALE	TOTALE ORARIO
8.15	0	0	1	0	1	6
8.30	0	1	0	0	1	
8.45	1	1	1	0	3	
9.00	0	0	1	0	1	
9.15	4	0	1	0	5	12
9.30	1	0	4	0	5	
9.45	0	0	0	0	0	
10.00	1	0	1	0	2	
10.15	0	0	0	0	0	6
10.30	0	0	0	0	0	
10.45	1	3	1	0	5	
11.00	0	1	0	0	1	
11.15	1	1	1	0	3	10
11.30	1	0	2	0	3	
11.45	1	2	1	0	4	
12.00	0	0	0	0	0	
12.15	0	1	3	0	4	15
12.30	1	0	1	0	2	
12.45	2	1	2	0	5	
13.00	2	1	1	0	4	
13.15	2	0	2	0	4	14
13.30	1	1	1	0	3	
13.45	1	1	1	0	3	
14.00	2	1	1	0	4	
14.15	3	1	0	0	4	9
14.30	2	1	1	0	4	
14.45	0	0	0	0	0	
15.00	1	0	0	0	1	
15.15	2	0	0	0	2	7
15.30	0	0	0	0	0	
15.45	2	0	1	0	3	
16.00	0	0	2	0	2	
16.15	3	0	1	0	4	12
16.30	3	0	0	0	3	
16.45	2	1	0	0	3	
17.00	2	0	0	0	2	
17.15	5	1	1	0	7	15
17.30	1	0	1	0	2	
17.45	4	0	0	0	4	
18.00	1	0	1	0	2	
18.15	0	0	0	0	0	7
18.30	1	0	0	0	1	
18.45	2	4	0	0	6	
19.00	0	0	0	0	0	
19.15	1	0	1	0	2	6
19.30	1	1	0	0	2	
19.45	0	1	0	0	1	
20.00	0	1	0	0	1	
TOTALI	58	26	35	0	119	119

COMUNE DI DUEVILLE (VI) - Intersezione Via Mattei - Via Valdastico

CONTEGGIO DI TRAFFICO PER CLASSI

Venerdì 3 Giugno 2016

Manovra 2 (Via Mattei, dir. Via Valdastico ovest)

TIME	Auto	Furgoni e v.c. leggeri	Veicoli pesanti	Bus	TOTALE	TOTALE ORARIO
8.15	4	0	1	0	5	14
8.30	0	0	1	0	1	
8.45	2	1	3	0	6	
9.00	1	0	1	0	2	
9.15	5	0	4	0	9	33
9.30	1	1	5	0	7	
9.45	3	0	0	0	3	
10.00	9	3	2	0	14	
10.15	5	1	9	0	15	41
10.30	1	0	7	0	8	
10.45	4	3	2	0	9	
11.00	4	1	4	0	9	
11.15	5	2	6	0	13	36
11.30	3	0	6	0	9	
11.45	1	1	4	0	6	
12.00	2	0	6	0	8	
12.15	7	1	10	0	18	38
12.30	3	0	4	0	7	
12.45	5	0	3	0	8	
13.00	3	0	2	0	5	
13.15	5	0	2	0	7	24
13.30	4	0	1	0	5	
13.45	3	0	2	0	5	
14.00	5	1	1	0	7	
14.15	4	0	0	0	4	27
14.30	6	0	3	0	9	
14.45	6	0	1	0	7	
15.00	3	0	4	0	7	
15.15	4	0	4	0	8	45
15.30	2	0	4	0	6	
15.45	18	1	2	0	21	
16.00	4	1	5	0	10	
16.15	7	0	5	0	12	49
16.30	5	1	7	0	13	
16.45	6	0	5	0	11	
17.00	9	2	2	0	13	
17.15	11	1	4	0	16	56
17.30	6	0	1	0	7	
17.45	16	0	2	0	18	
18.00	12	0	3	0	15	
18.15	15	1	2	0	18	33
18.30	11	0	0	0	11	
18.45	2	0	1	0	3	
19.00	1	0	0	0	1	
19.15	6	1	0	0	7	19
19.30	6	0	0	0	6	
19.45	3	0	0	0	3	
20.00	2	1	0	0	3	
TOTALI	250	24	141	0	415	415

COMUNE DI DUEVILLE (VI) - Intersezione Via Mattei - Via Valdastico

CONTEGGIO DI TRAFFICO PER CLASSI
Venerdì 3 Giugno 2016
Manovre 1+2 (Via Mattei, dir. Via Valdastico)

TIME	Auto	Furgoni e v.c. leggeri	Veicoli pesanti	Bus	TOTALE	TOTALE ORARIO
8.15	4	0	2	0	6	20
8.30	0	1	1	0	2	
8.45	3	2	4	0	9	
9.00	1	0	2	0	3	
9.15	9	0	5	0	14	45
9.30	2	1	9	0	12	
9.45	3	0	0	0	3	
10.00	10	3	3	0	16	
10.15	5	1	9	0	15	47
10.30	1	0	7	0	8	
10.45	5	6	3	0	14	
11.00	4	2	4	0	10	
11.15	6	3	7	0	16	46
11.30	4	0	8	0	12	
11.45	2	3	5	0	10	
12.00	2	0	6	0	8	
12.15	7	2	13	0	22	53
12.30	4	0	5	0	9	
12.45	7	1	5	0	13	
13.00	5	1	3	0	9	
13.15	7	0	4	0	11	38
13.30	5	1	2	0	8	
13.45	4	1	3	0	8	
14.00	7	2	2	0	11	
14.15	7	1	0	0	8	36
14.30	8	1	4	0	13	
14.45	6	0	1	0	7	
15.00	4	0	4	0	8	
15.15	6	0	4	0	10	52
15.30	2	0	4	0	6	
15.45	20	1	3	0	24	
16.00	4	1	7	0	12	
16.15	10	0	6	0	16	61
16.30	8	1	7	0	16	
16.45	8	1	5	0	14	
17.00	11	2	2	0	15	
17.15	16	2	5	0	23	71
17.30	7	0	2	0	9	
17.45	20	0	2	0	22	
18.00	13	0	4	0	17	
18.15	15	1	2	0	18	40
18.30	12	0	0	0	12	
18.45	4	4	1	0	9	
19.00	1	0	0	0	1	
19.15	7	1	1	0	9	25
19.30	7	1	0	0	8	
19.45	3	1	0	0	4	
20.00	2	2	0	0	4	
TOTALI	308	50	176	0	534	534

COMUNE DI DUEVILLE (VI) - Intersezione Via Mattei - Via Valdastico

CONTEGGIO DI TRAFFICO PER CLASSI

Venerdì 3 Giugno 2016

Manovre 1+2 (Via Mattei, dir. Via Valdastico)

Riepilogo ORARIO dei dati						
Venerdì 3 Giugno 2016	Auto	Furgoni e v.c. leggeri	Veicoli pesanti	Bus	TOTALE	VEICOLI EQUIVALENTI
08:00 - 9:00	8	3	9	0	20	29
09:00 - 10:00	24	4	17	0	45	62
10:00 - 11:00	15	9	23	0	47	70
11:00 - 12:00	14	6	26	0	46	72
12:00 - 13:00	23	4	26	0	53	79
13:00 - 14:00	23	4	11	0	38	49
14:00 - 15:00	25	2	9	0	36	45
15:00 - 16:00	32	2	18	0	52	70
16:00 - 17:00	37	4	20	0	61	81
17:00 - 18:00	56	2	13	0	71	84
18:00 - 19:00	32	5	3	0	40	43
19:00 - 20:00	19	5	1	0	25	26
TOTALI	308	50	176	0	534	710
Medie Orarie	26	4	15	0	45	59

N.B. Il calcolo dei veicoli equivalenti viene eseguito applicando un coefficiente "2" a veicoli pesanti ed autobus; in grassetto sono evidenziate le ore di punta del mattino e del pomeriggio.

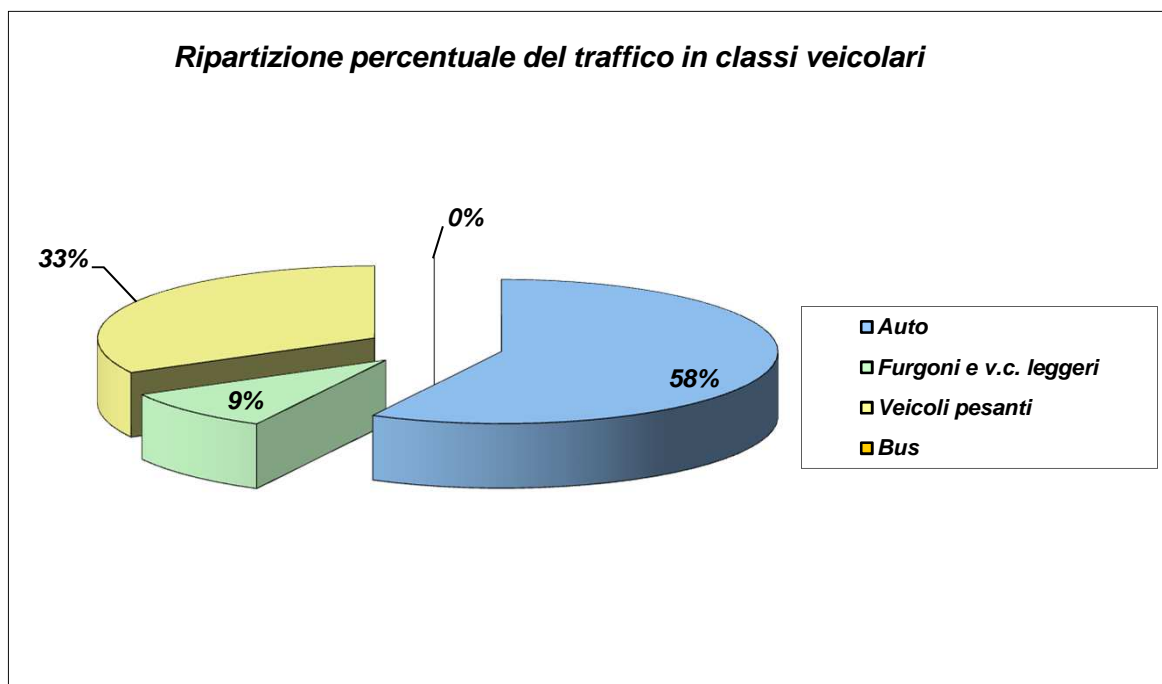

COMUNE DI DUEVILLE (VI) - Intersezione Via Mattei - Via Valdastico

CONTEGGIO DI TRAFFICO PER CLASSI

Venerdì 3 Giugno 2016

Manovra 3 (Via Valdastico ovest, dir. Via Mattei)

TIME	Auto	Furgoni e v.c. leggeri	Veicoli pesanti	Bus	TOTALE	TOTALE ORARIO
8.15	10	0	6	0	16	58
8.30	14	1	6	0	21	
8.45	3	0	5	0	8	
9.00	10	1	2	0	13	
9.15	3	1	9	0	13	52
9.30	4	0	6	0	10	
9.45	3	2	10	0	15	
10.00	6	1	7	0	14	
10.15	5	1	6	0	12	43
10.30	2	1	7	0	10	
10.45	2	1	8	0	11	
11.00	6	1	3	0	10	
11.15	5	1	4	0	10	29
11.30	4	1	5	0	10	
11.45	1	0	1	0	2	
12.00	2	1	4	0	7	
12.15	1	0	5	0	6	32
12.30	0	0	7	0	7	
12.45	5	0	6	0	11	
13.00	6	0	2	0	8	
13.15	2	0	4	0	6	32
13.30	6	1	4	0	11	
13.45	4	1	3	0	8	
14.00	5	1	1	0	7	
14.15	8	1	0	0	9	25
14.30	5	0	0	0	5	
14.45	1	0	2	0	3	
15.00	7	0	1	0	8	
15.15	5	1	4	0	10	36
15.30	7	1	4	0	12	
15.45	5	0	2	0	7	
16.00	5	2	0	0	7	
16.15	12	0	1	0	13	29
16.30	2	0	4	0	6	
16.45	1	0	1	0	2	
17.00	3	1	4	0	8	
17.15	5	1	1	0	7	29
17.30	3	1	0	0	4	
17.45	14	1	0	0	15	
18.00	1	1	1	0	3	
18.15	3	1	1	0	5	20
18.30	5	0	0	0	5	
18.45	4	1	0	0	5	
19.00	4	0	1	0	5	
19.15	5	0	0	0	5	13
19.30	2	0	2	0	4	
19.45	2	0	0	0	2	
20.00	2	0	0	0	2	
TOTALI	220	28	150	0	398	398

COMUNE DI DUEVILLE (VI) - Intersezione Via Mattei - Via Valdastico

CONTEGGIO DI TRAFFICO PER CLASSI

Venerdì 3 Giugno 2016

Manovra 4 (Via Valdastico ovest, dir. Via Valdastico est)

TIME	Auto	Furgoni e v.c. leggeri	Veicoli pesanti	Bus	TOTALE	TOTALE ORARIO
8.15	31	6	7	1	45	255
8.30	45	13	16	0	74	
8.45	42	2	15	0	59	
9.00	56	13	8	0	77	
9.15	49	7	14	0	70	290
9.30	48	8	17	0	73	
9.45	42	8	18	0	68	
10.00	60	10	8	1	79	
10.15	46	13	9	0	68	304
10.30	53	12	18	0	83	
10.45	45	8	13	0	66	
11.00	55	15	17	0	87	
11.15	40	5	10	0	55	251
11.30	39	10	12	0	61	
11.45	45	8	17	0	70	
12.00	42	10	13	0	65	
12.15	53	7	10	0	70	268
12.30	46	6	12	0	64	
12.45	46	6	13	0	65	
13.00	48	8	13	0	69	
13.15	33	3	9	0	45	188
13.30	39	5	13	1	58	
13.45	30	4	10	0	44	
14.00	27	5	9	0	41	
14.15	45	3	8	0	56	242
14.30	40	4	10	0	54	
14.45	42	15	11	0	68	
15.00	44	12	8	0	64	
15.15	50	6	10	0	66	281
15.30	40	7	7	0	54	
15.45	56	9	15	0	80	
16.00	61	3	17	0	81	
16.15	50	5	8	0	63	282
16.30	48	4	10	0	62	
16.45	53	3	11	0	67	
17.00	64	13	13	0	90	
17.15	65	9	12	0	86	345
17.30	59	11	10	0	80	
17.45	54	9	13	0	76	
18.00	75	16	12	0	103	
18.15	64	9	8	0	81	328
18.30	73	6	12	0	91	
18.45	73	6	4	0	83	
19.00	61	8	4	0	73	
19.15	49	7	3	0	59	245
19.30	66	9	5	0	80	
19.45	48	5	3	0	56	
20.00	41	4	5	0	50	
TOTALI	2381	375	520	3	3279	3279

COMUNE DI DUEVILLE (VI) - Intersezione Via Mattei - Via Valdastico

CONTEGGIO DI TRAFFICO PER CLASSI

Venerdì 3 Giugno 2016

Manovre 3+4 (Via Valdastico ovest, da intersezione ingresso Casello)

TIME	Auto	Furgoni e v.c. leggeri	Veicoli pesanti	Bus	TOTALE	TOTALE ORARIO
8.15	41	6	13	1	61	313
8.30	59	14	22	0	95	
8.45	45	2	20	0	67	
9.00	66	14	10	0	90	
9.15	52	8	23	0	83	342
9.30	52	8	23	0	83	
9.45	45	10	28	0	83	
10.00	66	11	15	1	93	
10.15	51	14	15	0	80	347
10.30	55	13	25	0	93	
10.45	47	9	21	0	77	
11.00	61	16	20	0	97	
11.15	45	6	14	0	65	280
11.30	43	11	17	0	71	
11.45	46	8	18	0	72	
12.00	44	11	17	0	72	
12.15	54	7	15	0	76	300
12.30	46	6	19	0	71	
12.45	51	6	19	0	76	
13.00	54	8	15	0	77	
13.15	35	3	13	0	51	220
13.30	45	6	17	1	69	
13.45	34	5	13	0	52	
14.00	32	6	10	0	48	
14.15	53	4	8	0	65	267
14.30	45	4	10	0	59	
14.45	43	15	13	0	71	
15.00	51	12	9	0	72	
15.15	55	7	14	0	76	317
15.30	47	8	11	0	66	
15.45	61	9	17	0	87	
16.00	66	5	17	0	88	
16.15	62	5	9	0	76	311
16.30	50	4	14	0	68	
16.45	54	3	12	0	69	
17.00	67	14	17	0	98	
17.15	70	10	13	0	93	374
17.30	62	12	10	0	84	
17.45	68	10	13	0	91	
18.00	76	17	13	0	106	
18.15	67	10	9	0	86	348
18.30	78	6	12	0	96	
18.45	77	7	4	0	88	
19.00	65	8	5	0	78	
19.15	54	7	3	0	64	258
19.30	68	9	7	0	84	
19.45	50	5	3	0	58	
20.00	43	4	5	0	52	
TOTALI	2601	403	670	3	3677	3677

**COMUNE DI DUEVILLE (VI) - Intersezione Via Mattei - Via Valdastico
 CONTEGGIO DI TRAFFICO PER CLASSI - Venerdì 3 Giugno 2016
 Manovre 3+4 (Via Valdastico ovest, da intersezione ingresso Casello)**

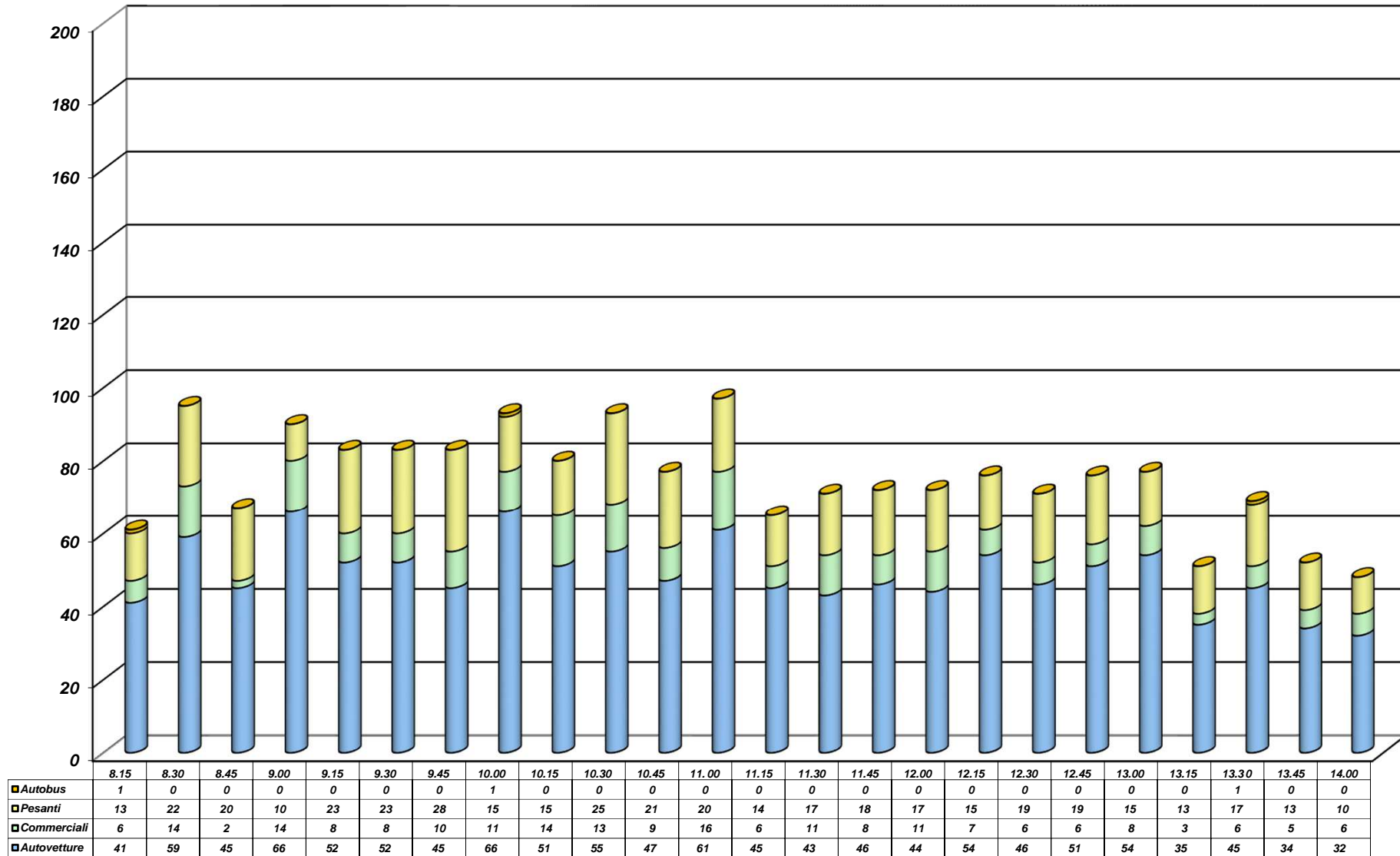

COMUNE DI DUEVILLE (VI) - Intersezione Via Mattei - Via Valdastico
CONTEGGIO DI TRAFFICO PER CLASSI - Venerdì 3 Giugno 2016
Manovre 3+4 (Via Valdastico ovest, da intersezione ingresso Casello)

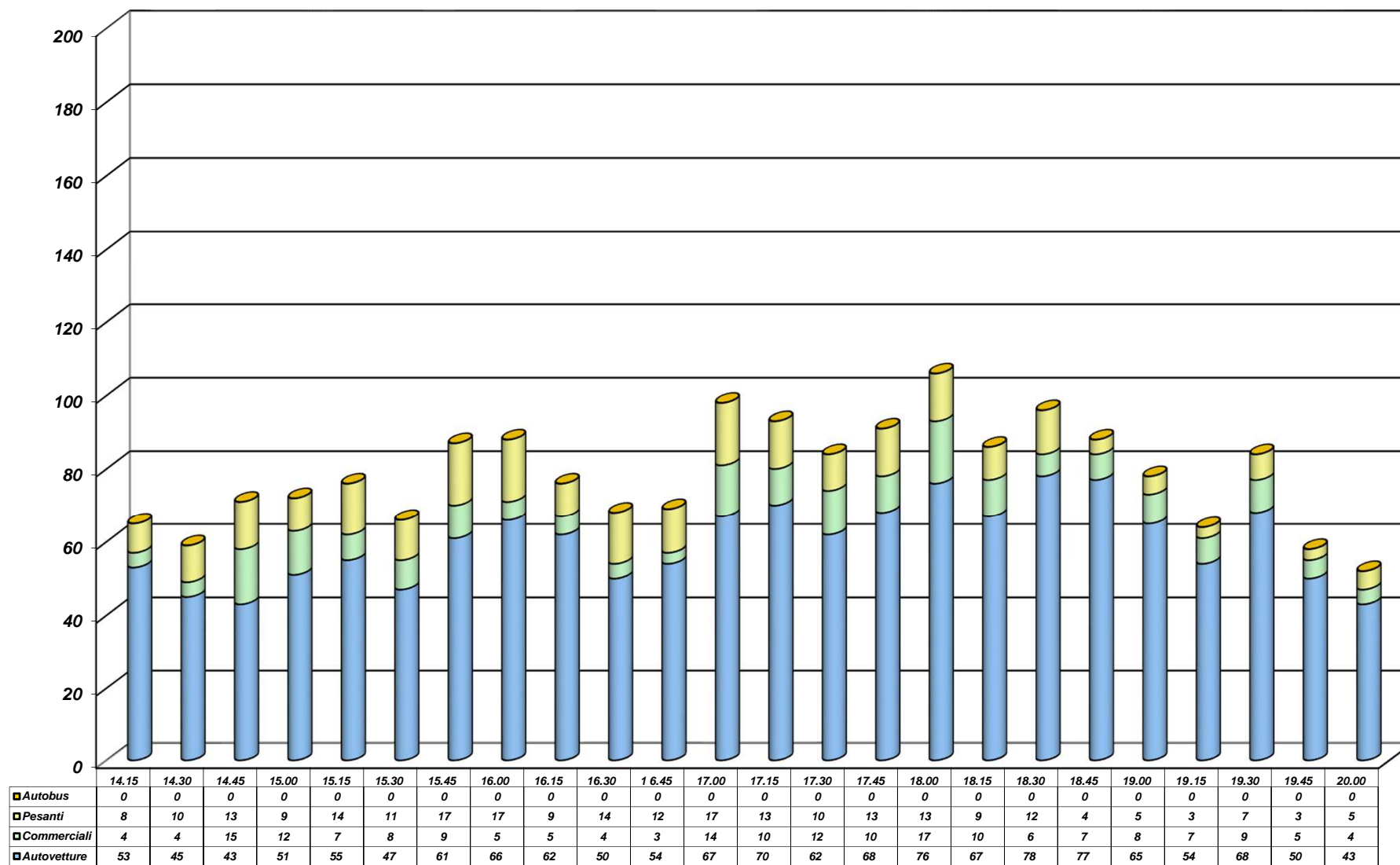

COMUNE DI DUEVILLE (VI) - Intersezione Via Mattei - Via Valdastico

CONTEGGIO DI TRAFFICO PER CLASSI

Venerdì 3 Giugno 2016

Manovre 3+4 (Via Valdastico ovest, da intersezione ingresso Casello)

Riepilogo ORARIO dei dati						
Venerdì 3 Giugno 2016	Auto	Furgoni e v.c. leggeri	Veicoli pesanti	Bus	TOTALE	VEICOLI EQUIVALENTI
08:00 - 9:00	211	36	65	1	313	379
09:00 - 10:00	215	37	89	1	342	432
10:00 - 11:00	214	52	81	0	347	428
11:00 - 12:00	178	36	66	0	280	346
12:00 - 13:00	205	27	68	0	300	368
13:00 - 14:00	146	20	53	1	220	274
14:00 - 15:00	192	35	40	0	267	307
15:00 - 16:00	229	29	59	0	317	376
16:00 - 17:00	233	26	52	0	311	363
17:00 - 18:00	276	49	49	0	374	423
18:00 - 19:00	287	31	30	0	348	378
19:00 - 20:00	215	25	18	0	258	276
TOTALI	2601	403	670	3	3677	4350
Medie Orarie	217	34	56	0	306	363

N.B. Il calcolo dei veicoli equivalenti viene eseguito applicando un coefficiente "2" a veicoli pesanti ed autobus; in grassetto sono evidenziate le ore di punta del mattino e del pomeriggio.

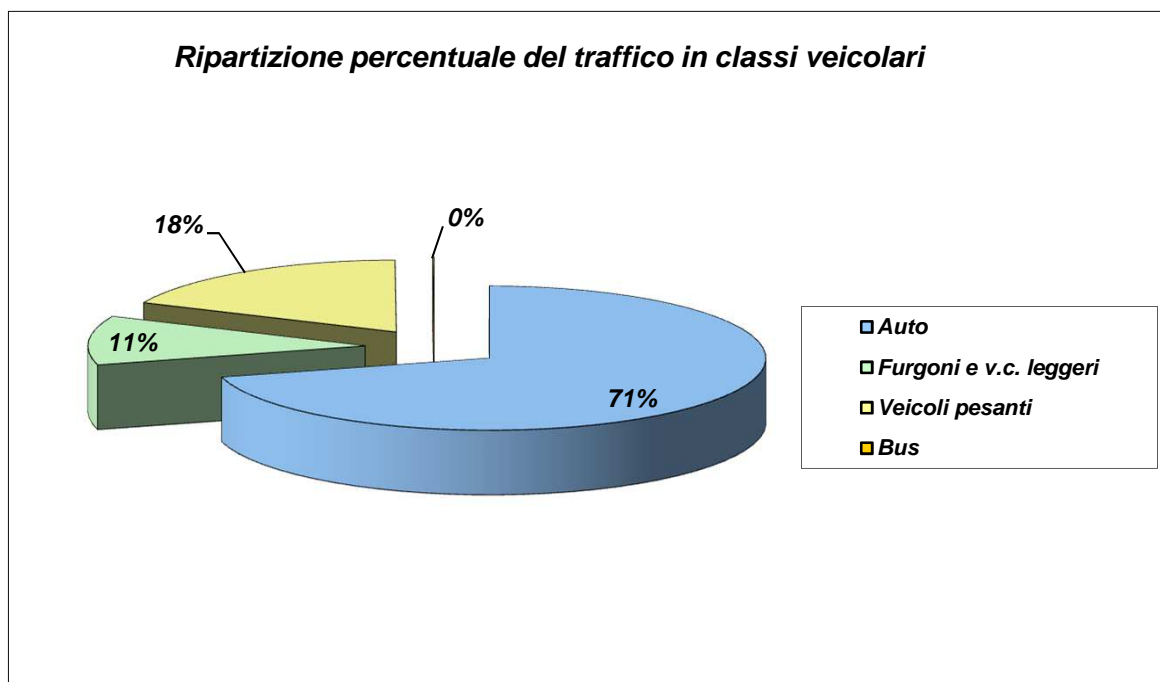

COMUNE DI DUEVILLE (VI) - Intersezione Via Mattei - Via Valdastico

CONTEGGIO DI TRAFFICO PER CLASSI

Venerdì 3 Giugno 2016

Manovra 5 (Via Valdastico est, dir. Via Valdastico ovest)

TIME	Auto	Furgoni e v.c. leggeri	Veicoli pesanti	Bus	TOTALE	TOTALE ORARIO
8.15	49	8	4	0	61	275
8.30	56	6	5	0	67	
8.45	51	6	10	0	67	
9.00	64	9	7	0	80	
9.15	48	11	7	0	66	309
9.30	70	2	11	0	83	
9.45	46	15	8	0	69	
10.00	77	4	10	0	91	
10.15	61	5	13	0	79	359
10.30	80	11	9	0	100	
10.45	78	8	5	0	91	
11.00	66	9	14	0	89	
11.15	39	9	3	0	51	319
11.30	76	8	5	0	89	
11.45	64	11	17	1	93	
12.00	65	15	6	0	86	
12.15	50	12	5	0	67	276
12.30	62	6	11	0	79	
12.45	45	8	12	0	65	
13.00	51	2	12	0	65	
13.15	32	7	13	0	52	210
13.30	46	7	8	0	61	
13.45	34	5	8	1	48	
14.00	38	7	4	0	49	
14.15	39	2	8	0	49	240
14.30	40	4	9	0	53	
14.45	46	9	10	0	65	
15.00	49	6	18	0	73	
15.15	46	10	12	0	68	299
15.30	62	10	9	0	81	
15.45	56	6	12	0	74	
16.00	59	10	7	0	76	
16.15	65	7	6	0	78	345
16.30	61	3	15	1	80	
16.45	66	15	16	0	97	
17.00	62	17	11	0	90	
17.15	75	14	7	0	96	351
17.30	61	11	12	0	84	
17.45	70	13	10	0	93	
18.00	65	11	2	0	78	
18.15	68	6	5	1	80	331
18.30	76	12	4	1	93	
18.45	62	8	4	1	75	
19.00	73	5	5	0	83	
19.15	54	4	3	0	61	232
19.30	69	5	3	0	77	
19.45	44	5	2	0	51	
20.00	35	5	3	0	43	
TOTALI	2751	389	400	6	3546	3546

COMUNE DI DUEVILLE (VI) - Intersezione Via Mattei - Via Valdastico

CONTEGGIO DI TRAFFICO PER CLASSI

Venerdì 3 Giugno 2016

Manovra 6 (Via Valdastico est, dir. Via Mattei)

TIME	Auto	Furgoni e v.c. leggeri	Veicoli pesanti	Bus	TOTALE	TOTALE ORARIO
8.15	1	0	1	0	2	17
8.30	3	1	2	0	6	
8.45	2	2	2	0	6	
9.00	1	0	2	0	3	
9.15	4	0	2	0	6	19
9.30	2	1	0	0	3	
9.45	3	0	2	0	5	
10.00	2	0	3	0	5	
10.15	1	0	0	0	1	9
10.30	2	0	1	0	3	
10.45	1	1	2	0	4	
11.00	0	0	1	0	1	
11.15	2	1	2	0	5	18
11.30	2	0	1	0	3	
11.45	2	1	3	0	6	
12.00	0	2	2	0	4	
12.15	0	2	1	0	3	4
12.30	1	0	0	0	1	
12.45	0	0	0	0	0	
13.00	0	0	0	0	0	
13.15	2	0	1	0	3	14
13.30	4	1	1	0	6	
13.45	1	1	0	0	2	
14.00	2	0	1	0	3	
14.15	1	0	0	0	1	13
14.30	2	2	0	0	4	
14.45	1	0	2	0	3	
15.00	2	2	1	0	5	
15.15	1	0	2	0	3	11
15.30	5	0	0	0	5	
15.45	1	0	0	0	1	
16.00	1	0	1	0	2	
16.15	3	0	1	0	4	15
16.30	0	1	0	0	1	
16.45	1	0	4	0	5	
17.00	3	0	2	0	5	
17.15	1	0	0	0	1	4
17.30	1	1	0	0	2	
17.45	0	1	0	0	1	
18.00	0	0	0	0	0	
18.15	2	1	1	0	4	12
18.30	3	0	1	0	4	
18.45	0	3	0	0	3	
19.00	1	0	0	0	1	
19.15	2	0	0	0	2	5
19.30	0	0	1	0	1	
19.45	0	1	0	0	1	
20.00	0	1	0	0	1	
TOTALI	69	26	46	0	141	141

COMUNE DI DUEVILLE (VI) - Intersezione Via Mattei - Via Valdastico

CONTEGGIO DI TRAFFICO PER CLASSI

Venerdì 3 Giugno 2016

Manovre 5+6 (Via Valdastico est, dir. intersezione Via Mattei)

TIME	Auto	Furgoni e v.c. leggeri	Veicoli pesanti	Bus	TOTALE	TOTALE ORARIO
8.15	50	8	5	0	63	292
8.30	59	7	7	0	73	
8.45	53	8	12	0	73	
9.00	65	9	9	0	83	
9.15	52	11	9	0	72	328
9.30	72	3	11	0	86	
9.45	49	15	10	0	74	
10.00	79	4	13	0	96	
10.15	62	5	13	0	80	368
10.30	82	11	10	0	103	
10.45	79	9	7	0	95	
11.00	66	9	15	0	90	
11.15	41	10	5	0	56	337
11.30	78	8	6	0	92	
11.45	66	12	20	1	99	
12.00	65	17	8	0	90	
12.15	50	14	6	0	70	280
12.30	63	6	11	0	80	
12.45	45	8	12	0	65	
13.00	51	2	12	0	65	
13.15	34	7	14	0	55	224
13.30	50	8	9	0	67	
13.45	35	6	8	1	50	
14.00	40	7	5	0	52	
14.15	40	2	8	0	50	253
14.30	42	6	9	0	57	
14.45	47	9	12	0	68	
15.00	51	8	19	0	78	
15.15	47	10	14	0	71	310
15.30	67	10	9	0	86	
15.45	57	6	12	0	75	
16.00	60	10	8	0	78	
16.15	68	7	7	0	82	360
16.30	61	4	15	1	81	
16.45	67	15	20	0	102	
17.00	65	17	13	0	95	
17.15	76	14	7	0	97	355
17.30	62	12	12	0	86	
17.45	70	14	10	0	94	
18.00	65	11	2	0	78	
18.15	70	7	6	1	84	343
18.30	79	12	5	1	97	
18.45	62	11	4	1	78	
19.00	74	5	5	0	84	
19.15	56	4	3	0	63	237
19.30	69	5	4	0	78	
19.45	44	6	2	0	52	
20.00	35	6	3	0	44	
TOTALI	2820	415	446	6	3687	3687

COMUNE DI DUEVILLE (VI) - Intersezione Via Mattei - Via Valdastico
CONTEGGIO DI TRAFFICO PER CLASSI - Venerdì 3 Giugno 2016
Manovre 5+6 (Via Valdastico est, dir. intersezione Via Mattei)

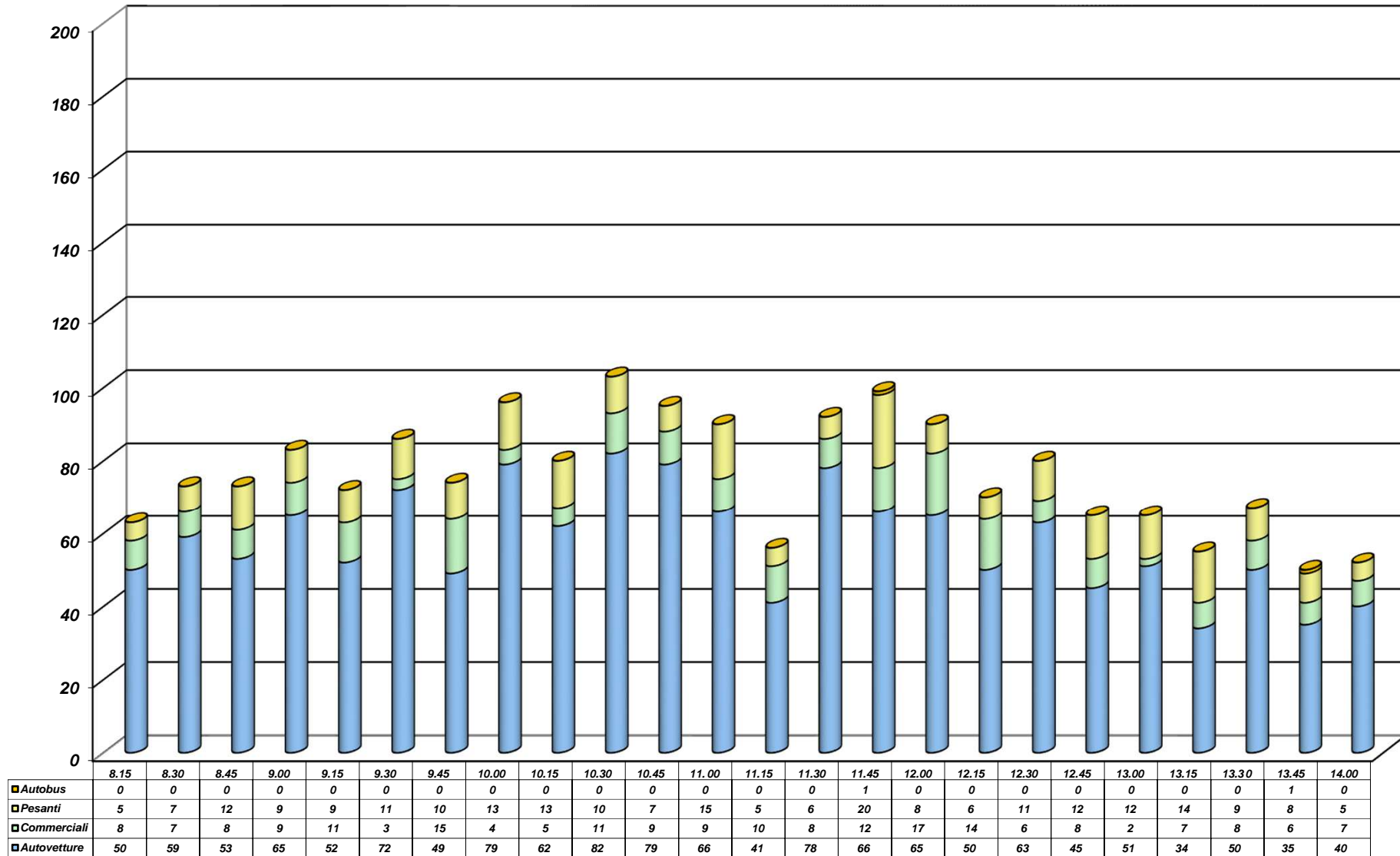

COMUNE DI DUEVILLE (VI) - Intersezione Via Mattei - Via Valdastico
CONTEGGIO DI TRAFFICO PER CLASSI - Venerdì 3 Giugno 2016
Manovre 5+6 (Via Valdastico est, dir. intersezione Via Mattei)

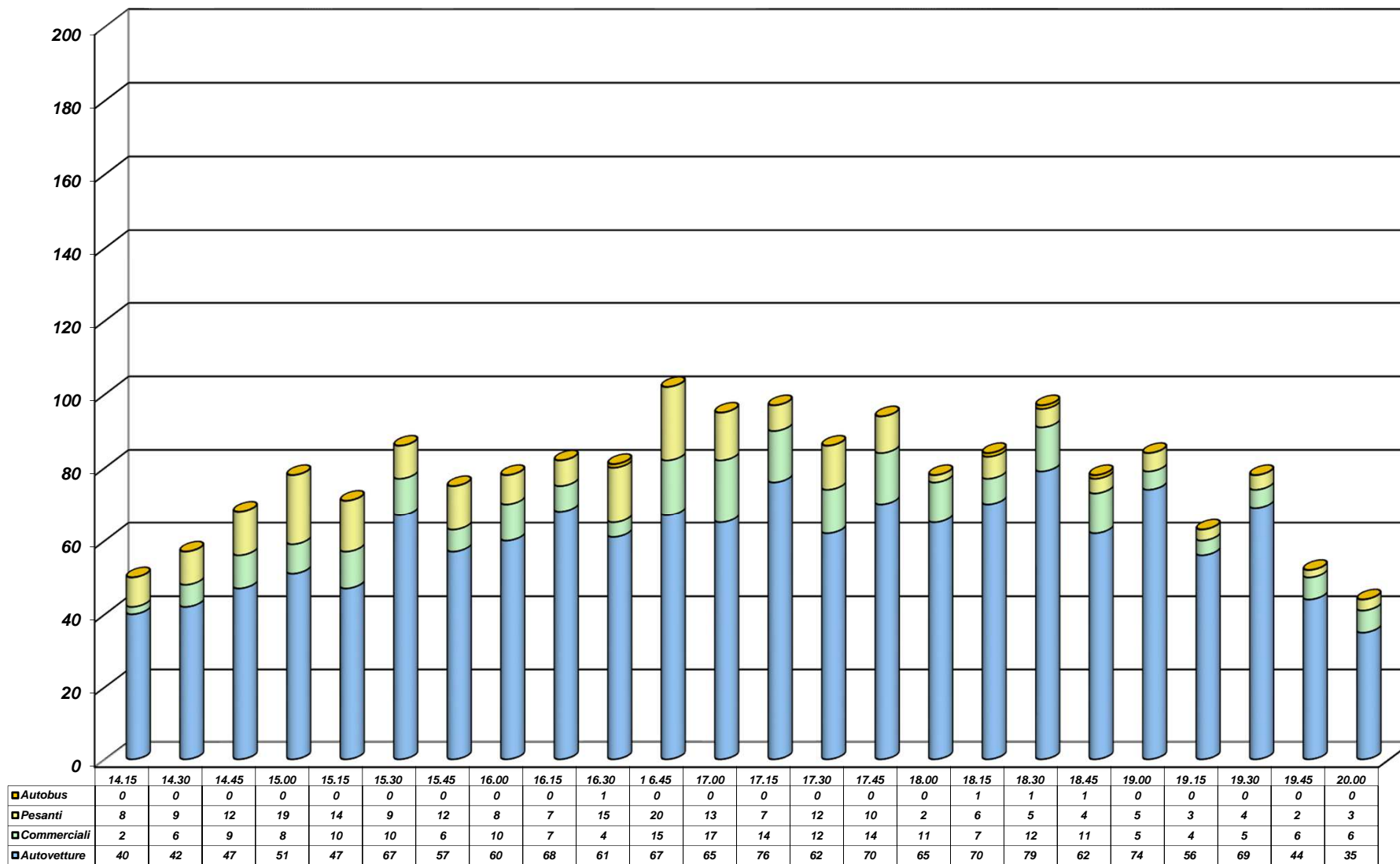

COMUNE DI DUEVILLE (VI) - Intersezione Via Mattei - Via Valdastico

CONTEGGIO DI TRAFFICO PER CLASSI

Venerdì 3 Giugno 2016

Manovre 5+6 (Via Valdastico est, dir. intersezione Via Mattei)

Riepilogo ORARIO dei dati						
Venerdì 3 Giugno 2016	Auto	Furgoni e v.c. leggeri	Veicoli pesanti	Bus	TOTALE	VEICOLI EQUIVALENTI
08:00 - 9:00	227	32	33	0	292	325
09:00 - 10:00	252	33	43	0	328	371
10:00 - 11:00	289	34	45	0	368	413
11:00 - 12:00	250	47	39	1	337	377
12:00 - 13:00	209	30	41	0	280	321
13:00 - 14:00	159	28	36	1	224	261
14:00 - 15:00	180	25	48	0	253	301
15:00 - 16:00	231	36	43	0	310	353
16:00 - 17:00	261	43	55	1	360	416
17:00 - 18:00	273	51	31	0	355	386
18:00 - 19:00	285	35	20	3	343	366
19:00 - 20:00	204	21	12	0	237	249
TOTALI	2820	415	446	6	3687	4139
Medie Orarie	235	35	37	1	307	345

N.B. Il calcolo dei veicoli equivalenti viene eseguito applicando un coefficiente "2" a veicoli pesanti ed autobus; in grassetto sono evidenziate le ore di punta del mattino e del pomeriggio.

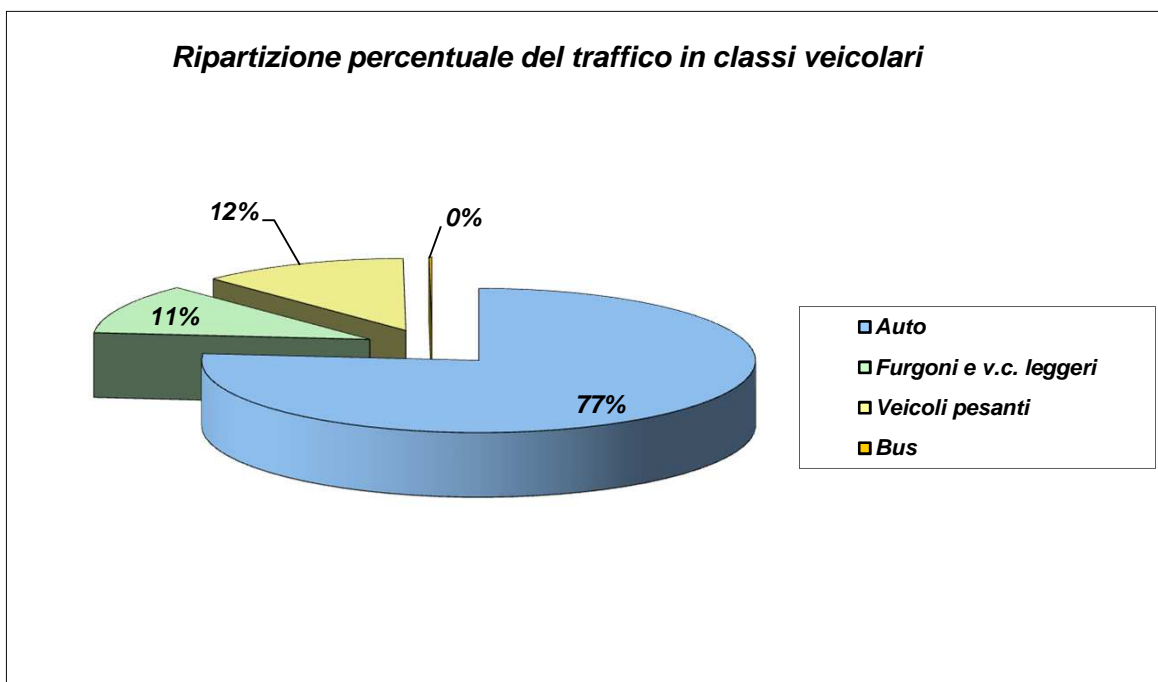

COMUNE DI DUEVILLE (VI) - Intersezione S.P. n. 248 - Via De Gasperi - Via S. Maria

CONTEGGIO DI TRAFFICO PER CLASSI

Venerdì 3 Giugno 2016

Manovra 1 (S.P. n. 248 sud, dir. Via De Gasperi)

TIME	Auto	Furgoni e v.c. leggeri	Veicoli pesanti	Bus	TOTALE	TOTALE ORARIO
8.15	6	2	1	0	9	33
8.30	4	1	2	0	7	
8.45	5	2	0	0	7	
9.00	8	0	2	0	10	
9.15	4	0	1	0	5	38
9.30	5	2	2	0	9	
9.45	12	0	2	0	14	
10.00	9	0	1	0	10	
10.15	11	1	0	0	12	48
10.30	16	0	1	0	17	
10.45	11	1	1	0	13	
11.00	5	0	1	0	6	
11.15	4	2	0	0	6	35
11.30	6	2	1	0	9	
11.45	8	1	1	0	10	
12.00	8	1	1	0	10	
12.15	4	3	0	0	7	40
12.30	7	3	1	0	11	
12.45	9	0	1	0	10	
13.00	11	0	1	0	12	
13.15	5	0	2	0	7	21
13.30	5	0	1	0	6	
13.45	3	0	0	0	3	
14.00	3	1	1	0	5	
14.15	1	2	0	0	3	17
14.30	2	1	1	0	4	
14.45	6	0	0	0	6	
15.00	3	0	1	0	4	
15.15	5	2	0	0	7	29
15.30	2	2	0	0	4	
15.45	10	0	0	0	10	
16.00	5	0	2	1	8	
16.15	7	0	1	0	8	40
16.30	6	2	0	0	8	
16.45	10	1	0	0	11	
17.00	12	1	0	0	13	
17.15	10	2	1	0	13	39
17.30	11	0	1	0	12	
17.45	6	1	0	0	7	
18.00	6	0	1	0	7	
18.15	6	0	0	0	6	40
18.30	12	1	1	0	14	
18.45	8	0	1	0	9	
19.00	10	1	0	0	11	
19.15	7	1	1	0	9	33
19.30	3	1	0	0	4	
19.45	7	0	0	0	7	
20.00	13	0	0	0	13	
TOTALI	337	40	35	1	413	413

COMUNE DI DUEVILLE (VI) - Intersezione S.P. n. 248 - Via De Gasperi - Via S. Maria

CONTEGGIO DI TRAFFICO PER CLASSI

Venerdì 3 Giugno 2016

Manovra 2 (S.P. n. 248 sud, dir. S.P. n. 248 nord)

TIME	Auto	Furgoni e v.c. leggeri	Veicoli pesanti	Bus	TOTALE	TOTALE ORARIO
8.15	96	11	20	0	127	490
8.30	82	18	18	0	118	
8.45	92	10	13	0	115	
9.00	103	13	13	1	130	
9.15	109	13	15	0	137	578
9.30	112	23	20	0	155	
9.45	117	14	16	0	147	
10.00	118	8	10	3	139	
10.15	100	13	12	0	125	539
10.30	117	14	14	0	145	
10.45	115	12	18	0	145	
11.00	102	7	14	1	124	
11.15	118	15	18	0	151	592
11.30	117	12	13	0	142	
11.45	123	11	25	0	159	
12.00	106	18	15	1	140	
12.15	115	18	7	0	140	496
12.30	101	11	11	1	124	
12.45	104	5	15	0	124	
13.00	86	9	11	2	108	
13.15	103	9	10	0	122	416
13.30	82	13	11	2	108	
13.45	77	4	11	0	92	
14.00	80	3	10	1	94	
14.15	97	9	7	0	113	511
14.30	104	16	9	2	131	
14.45	106	11	19	1	137	
15.00	109	7	14	0	130	
15.15	101	10	12	0	123	509
15.30	86	7	8	0	101	
15.45	117	15	10	2	144	
16.00	114	9	18	0	141	
16.15	135	6	13	0	154	600
16.30	116	10	11	0	137	
16.45	132	12	13	2	159	
17.00	118	18	14	0	150	
17.15	120	11	9	0	140	622
17.30	133	10	11	0	154	
17.45	142	14	13	2	171	
18.00	124	16	16	1	157	
18.15	150	11	7	1	169	607
18.30	143	5	11	0	159	
18.45	125	11	4	2	142	
19.00	120	12	5	0	137	
19.15	99	9	6	1	115	517
19.30	124	7	6	0	137	
19.45	135	2	8	1	146	
20.00	106	8	5	0	119	
TOTALI	5331	530	589	27	6477	6477

COMUNE DI DUEVILLE (VI) - Intersezione S.P. n. 248 - Via De Gasperi - Via S. Maria

CONTEGGIO DI TRAFFICO PER CLASSI

Venerdì 3 Giugno 2016

Manovra 3 (S.P. n. 248 sud, dir. Via S. Maria)

TIME	Auto	Furgoni e v.c. leggeri	Veicoli pesanti	Bus	TOTALE	TOTALE ORARIO
8.15	3	1	0	0	4	12
8.30	2	1	2	0	5	
8.45	1	0	0	0	1	
9.00	2	0	0	0	2	
9.15	0	0	0	0	0	5
9.30	0	0	0	0	0	
9.45	0	0	0	0	0	
10.00	3	2	0	0	5	
10.15	3	0	1	0	4	10
10.30	2	0	0	0	2	
10.45	2	1	0	0	3	
11.00	1	0	0	0	1	
11.15	3	0	0	0	3	15
11.30	2	0	0	0	2	
11.45	3	0	1	0	4	
12.00	6	0	0	0	6	
12.15	4	0	0	0	4	10
12.30	3	0	0	0	3	
12.45	0	0	0	0	0	
13.00	3	0	0	0	3	
13.15	0	0	0	0	0	3
13.30	0	0	0	0	0	
13.45	1	0	0	0	1	
14.00	1	1	0	0	2	
14.15	2	0	0	0	2	6
14.30	1	0	0	0	1	
14.45	1	0	0	0	1	
15.00	2	0	0	0	2	
15.15	2	0	0	0	2	14
15.30	2	1	1	0	4	
15.45	2	1	0	0	3	
16.00	4	1	0	0	5	
16.15	3	1	0	0	4	11
16.30	1	0	1	0	2	
16.45	3	1	0	0	4	
17.00	1	0	0	0	1	
17.15	2	1	0	0	3	8
17.30	1	1	0	0	2	
17.45	2	0	0	0	2	
18.00	1	0	0	0	1	
18.15	0	0	0	0	0	11
18.30	5	0	0	0	5	
18.45	2	0	0	0	2	
19.00	4	0	0	0	4	
19.15	4	0	0	0	4	7
19.30	0	0	0	0	0	
19.45	3	0	0	0	3	
20.00	0	0	0	0	0	
TOTALI	93	13	6	0	112	112

COMUNE DI DUEVILLE (VI) - Intersezione S.P. n. 248 - Via De Gasperi - Via S. Maria

CONTEGGIO DI TRAFFICO PER CLASSI

Venerdì 3 Giugno 2016

Manovre 1+2+3 (S.P. n. 248 sud, dir. intersezione Vie De Gasperi - S. Maria)

TIME	Auto	Furgoni e v.c. leggeri	Veicoli pesanti	Bus	TOTALE	TOTALE ORARIO
8.15	105	14	21	0	140	535
8.30	88	20	22	0	130	
8.45	98	12	13	0	123	
9.00	113	13	15	1	142	
9.15	113	13	16	0	142	621
9.30	117	25	22	0	164	
9.45	129	14	18	0	161	
10.00	130	10	11	3	154	
10.15	114	14	13	0	141	597
10.30	135	14	15	0	164	
10.45	128	14	19	0	161	
11.00	108	7	15	1	131	
11.15	125	17	18	0	160	642
11.30	125	14	14	0	153	
11.45	134	12	27	0	173	
12.00	120	19	16	1	156	
12.15	123	21	7	0	151	546
12.30	111	14	12	1	138	
12.45	113	5	16	0	134	
13.00	100	9	12	2	123	
13.15	108	9	12	0	129	440
13.30	87	13	12	2	114	
13.45	81	4	11	0	96	
14.00	84	5	11	1	101	
14.15	100	11	7	0	118	534
14.30	107	17	10	2	136	
14.45	113	11	19	1	144	
15.00	114	7	15	0	136	
15.15	108	12	12	0	132	552
15.30	90	10	9	0	109	
15.45	129	16	10	2	157	
16.00	123	10	20	1	154	
16.15	145	7	14	0	166	651
16.30	123	12	12	0	147	
16.45	145	14	13	2	174	
17.00	131	19	14	0	164	
17.15	132	14	10	0	156	669
17.30	145	11	12	0	168	
17.45	150	15	13	2	180	
18.00	131	16	17	1	165	
18.15	156	11	7	1	175	658
18.30	160	6	12	0	178	
18.45	135	11	5	2	153	
19.00	134	13	5	0	152	
19.15	110	10	7	1	128	557
19.30	127	8	6	0	141	
19.45	145	2	8	1	156	
20.00	119	8	5	0	132	
TOTALI	5761	583	630	28	7002	7002

COMUNE DI DUEVILLE (VI) - Intersezione S.P. n. 248 - Via De Gasperi - Via S. Maria
CONTEGGIO DI TRAFFICO PER CLASSI - Venerdì 3 Giugno 2016
Manovre 1+2+3 (S.P. n. 248 sud, dir. intersezione Vie De Gasperi - S. Maria)

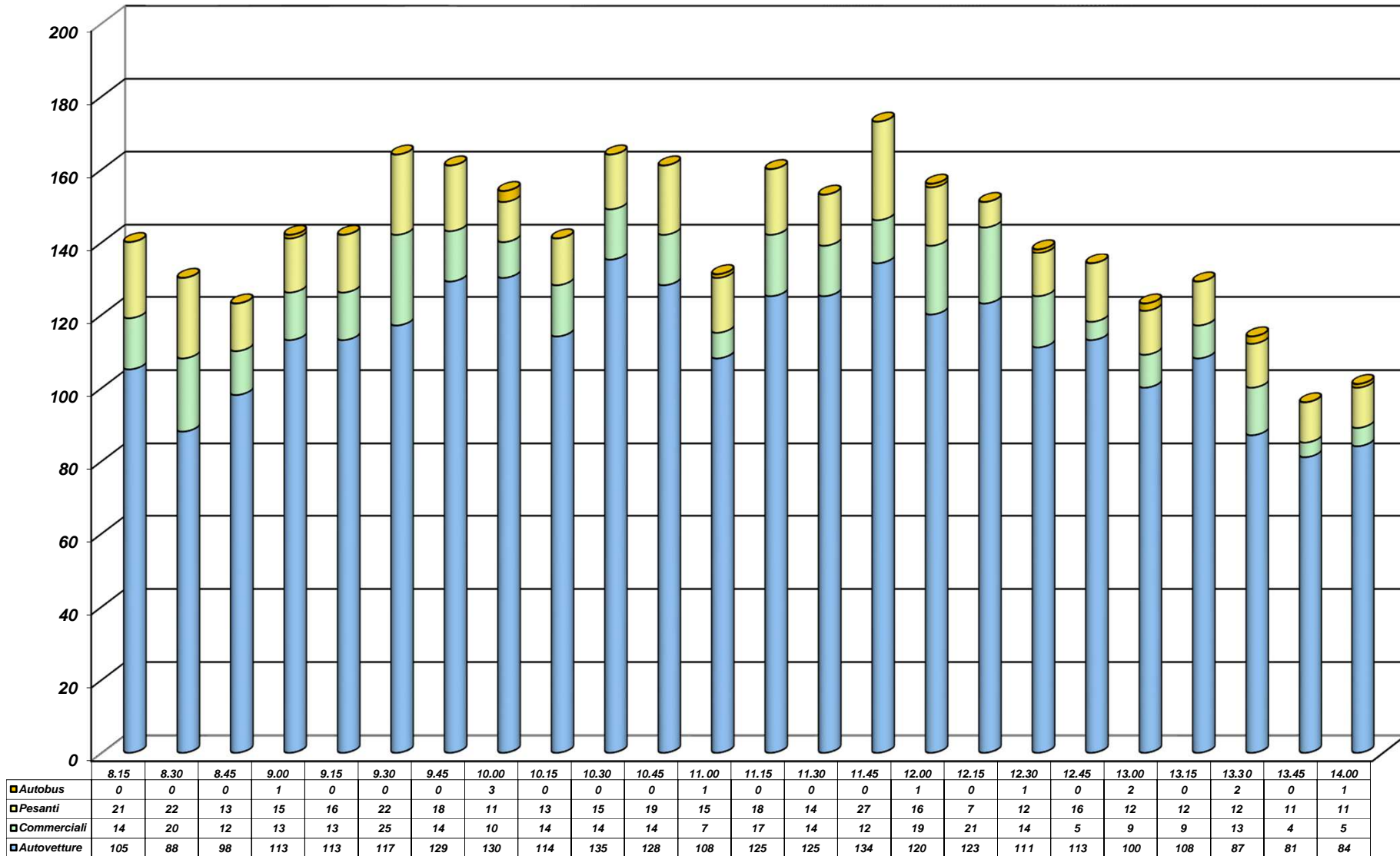

COMUNE DI DUEVILLE (VI) - Intersezione S.P. n. 248 - Via De Gasperi - Via S. Maria
CONTEGGIO DI TRAFFICO PER CLASSI - Venerdì 3 Giugno 2016
Manovre 1+2+3 (S.P. n. 248 sud, dir. intersezione Vie De Gasperi - S. Maria)

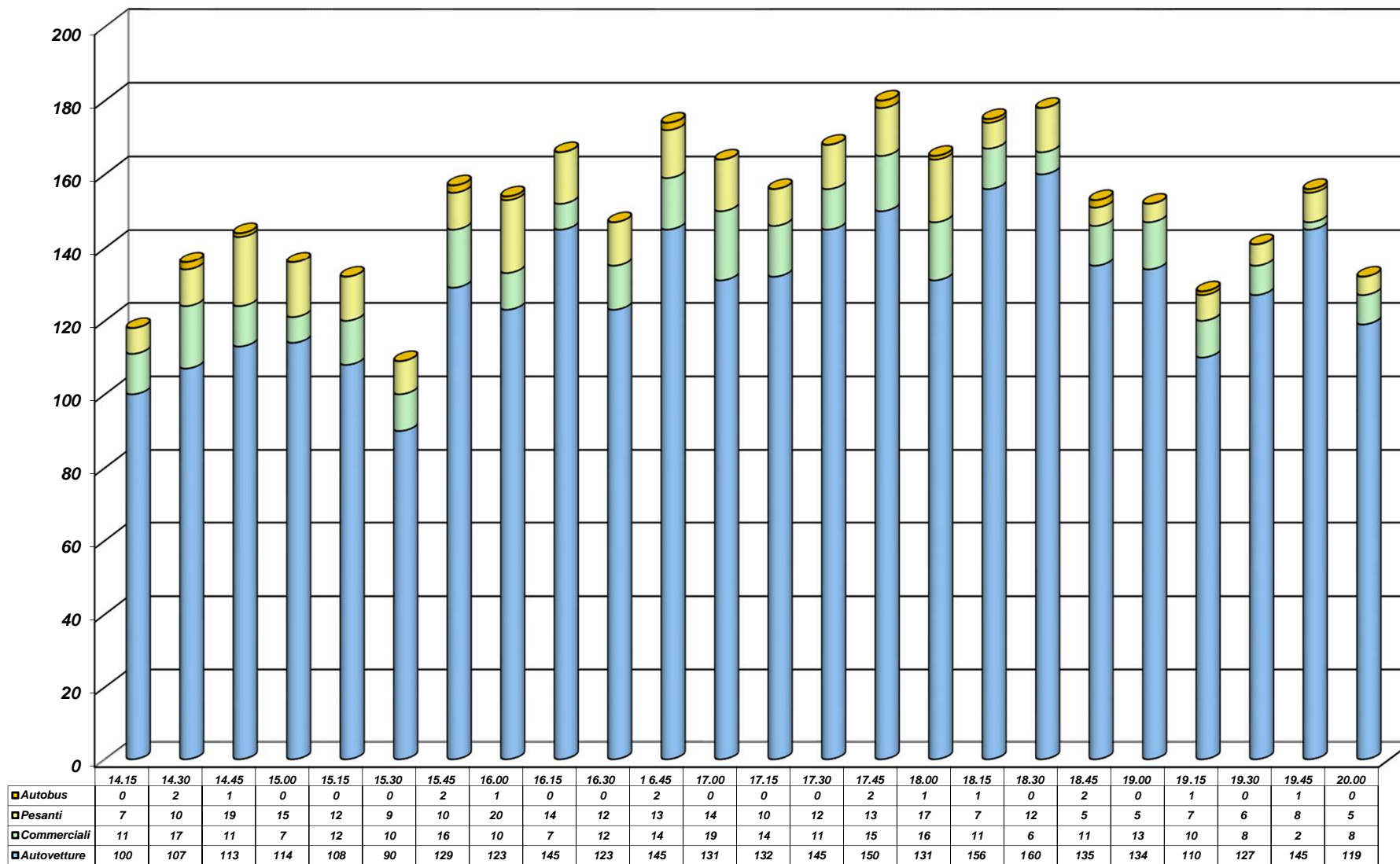

CONTEGGIO DI TRAFFICO PER CLASSI

Venerdì 3 Giugno 2016

Manovre 1+2+3 (S.P. n. 248 sud, dir. intersezione Vie De Gasperi - S. Maria)

Riepilogo ORARIO dei dati						
Venerdì 3 Giugno 2016	Auto	Furgoni e v.c. leggeri	Veicoli pesanti	Bus	TOTALE	VEICOLI EQUIVALENTI
08:00 - 9:00	404	59	71	1	535	607
09:00 - 10:00	489	62	67	3	621	691
10:00 - 11:00	485	49	62	1	597	660
11:00 - 12:00	504	62	75	1	642	718
12:00 - 13:00	447	49	47	3	546	596
13:00 - 14:00	360	31	46	3	440	489
14:00 - 15:00	434	46	51	3	534	588
15:00 - 16:00	450	48	51	3	552	606
16:00 - 17:00	544	52	53	2	651	706
17:00 - 18:00	558	56	52	3	669	724
18:00 - 19:00	585	41	29	3	658	690
19:00 - 20:00	501	28	26	2	557	585
TOTALI	5761	583	630	28	7002	7660
Medie Orarie	480	49	53	2	584	638

N.B. Il calcolo dei veicoli equivalenti viene eseguito applicando un coefficiente "2" a veicoli pesanti ed autobus; in grassetto sono evidenziate le ore di punta del mattino e del pomeriggio.

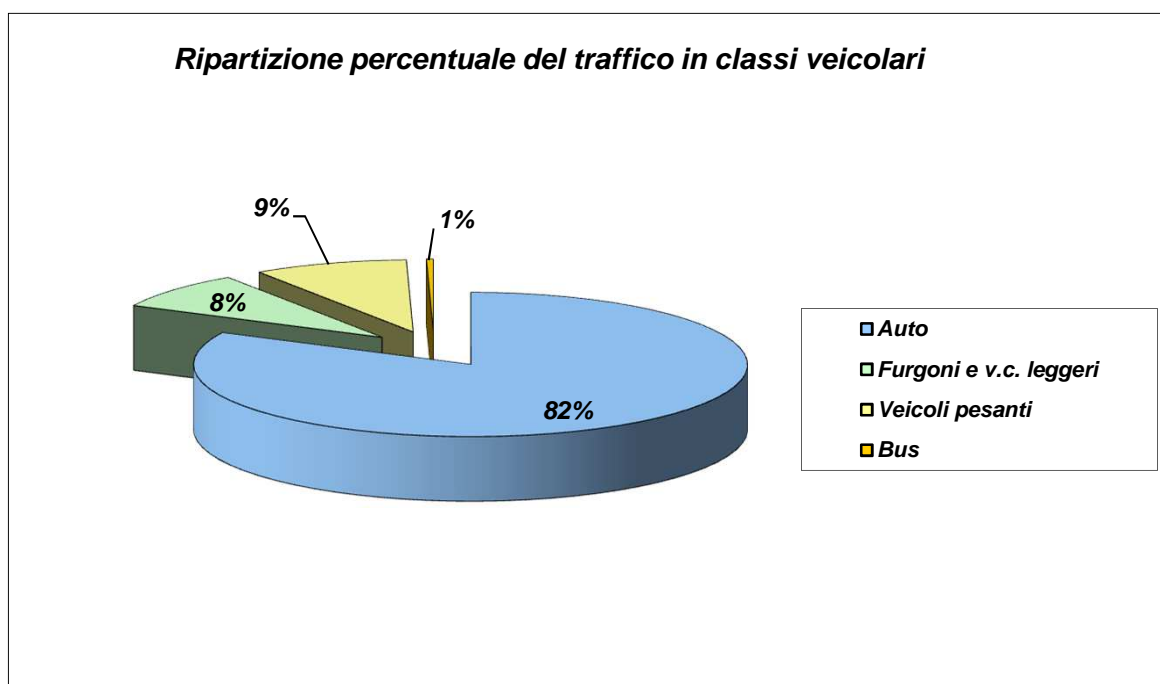

COMUNE DI DUEVILLE (VI) - Intersezione S.P. n. 248 - Via De Gasperi - Via S. Maria

CONTEGGIO DI TRAFFICO PER CLASSI

Venerdì 3 Giugno 2016

Manovra 4 (Via S. Maria, dir. S.P. n. 248 sud)

TIME	Auto	Furgoni e v.c. leggeri	Veicoli pesanti	Bus	TOTALE	TOTALE ORARIO
8.15	2	1	0	0	3	13
8.30	2	0	0	0	2	
8.45	3	0	0	0	3	
9.00	4	1	0	0	5	
9.15	1	0	0	0	1	15
9.30	4	1	0	0	5	
9.45	4	2	0	0	6	
10.00	2	1	0	0	3	
10.15	1	0	0	0	1	11
10.30	5	0	0	0	5	
10.45	3	1	0	0	4	
11.00	1	0	0	0	1	
11.15	3	1	0	0	4	9
11.30	2	0	0	0	2	
11.45	2	0	0	0	2	
12.00	1	0	0	0	1	
12.15	2	1	0	0	3	6
12.30	0	0	0	0	0	
12.45	1	0	0	0	1	
13.00	2	0	0	0	2	
13.15	1	0	0	0	1	9
13.30	3	0	0	0	3	
13.45	2	0	0	0	2	
14.00	2	1	0	0	3	
14.15	3	0	0	0	3	12
14.30	4	0	0	0	4	
14.45	2	0	0	0	2	
15.00	3	0	0	0	3	
15.15	3	1	0	0	4	8
15.30	1	0	0	0	1	
15.45	1	0	0	0	1	
16.00	2	0	0	0	2	
16.15	2	0	0	0	2	9
16.30	3	0	0	0	3	
16.45	3	0	0	0	3	
17.00	1	0	0	0	1	
17.15	2	0	0	0	2	7
17.30	2	0	0	0	2	
17.45	1	0	0	0	1	
18.00	2	0	0	0	2	
18.15	2	0	0	0	2	9
18.30	2	0	0	0	2	
18.45	2	0	0	0	2	
19.00	3	0	0	0	3	
19.15	2	1	0	0	3	9
19.30	3	0	0	0	3	
19.45	2	0	0	0	2	
20.00	1	0	0	0	1	
TOTALI	105	12	0	0	117	117

COMUNE DI DUEVILLE (VI) - Intersezione S.P. n. 248 - Via De Gasperi - Via S. Maria

CONTEGGIO DI TRAFFICO PER CLASSI

Venerdì 3 Giugno 2016

Manovra 5 (Via S. Maria, dir. Via De Gasperi)

TIME	Auto	Furgoni e v.c. leggeri	Veicoli pesanti	Bus	TOTALE	TOTALE ORARIO
8.15	6	0	0	0	6	25
8.30	6	0	0	0	6	
8.45	7	0	0	0	7	
9.00	5	0	1	0	6	
9.15	4	0	0	0	4	23
9.30	4	0	0	0	4	
9.45	9	1	0	0	10	
10.00	4	1	0	0	5	
10.15	6	0	0	0	6	24
10.30	3	0	0	0	3	
10.45	5	2	0	0	7	
11.00	8	0	0	0	8	
11.15	4	0	0	0	4	9
11.30	2	0	0	0	2	
11.45	2	0	0	0	2	
12.00	1	0	0	0	1	
12.15	3	0	0	0	3	30
12.30	8	0	0	0	8	
12.45	7	0	0	0	7	
13.00	11	1	0	0	12	
13.15	5	0	0	0	5	16
13.30	4	0	0	0	4	
13.45	4	0	0	0	4	
14.00	2	1	0	0	3	
14.15	3	0	0	0	3	14
14.30	2	0	0	0	2	
14.45	3	0	0	0	3	
15.00	6	0	0	0	6	
15.15	2	0	0	0	2	17
15.30	5	0	0	0	5	
15.45	6	1	0	0	7	
16.00	3	0	0	0	3	
16.15	2	1	0	0	3	21
16.30	8	0	0	0	8	
16.45	8	0	0	0	8	
17.00	2	0	0	0	2	
17.15	9	0	0	0	9	28
17.30	6	0	0	0	6	
17.45	4	1	0	0	5	
18.00	8	0	0	0	8	
18.15	3	0	0	0	3	12
18.30	3	0	0	0	3	
18.45	4	0	0	0	4	
19.00	2	0	0	0	2	
19.15	4	0	0	0	4	19
19.30	5	0	0	0	5	
19.45	2	1	0	0	3	
20.00	7	0	0	0	7	
TOTALI	227	10	1	0	238	238

COMUNE DI DUEVILLE (VI) - Intersezione S.P. n. 248 - Via De Gasperi - Via S. Maria

CONTEGGIO DI TRAFFICO PER CLASSI

Venerdì 3 Giugno 2016

Manovra 6 (Via S. Maria, dir. S.P. n. 248 nord)

TIME	Auto	Furgoni e v.c. leggeri	Veicoli pesanti	Bus	TOTALE	TOTALE ORARIO
8.15	9	2	0	0	11	32
8.30	12	1	0	0	13	
8.45	3	2	0	0	5	
9.00	3	0	0	0	3	
9.15	6	0	1	0	7	39
9.30	6	0	2	0	8	
9.45	7	1	2	0	10	
10.00	12	1	1	0	14	
10.15	10	0	0	0	10	22
10.30	4	0	0	0	4	
10.45	5	1	0	0	6	
11.00	1	0	1	0	2	
11.15	3	0	0	0	3	18
11.30	5	1	1	0	7	
11.45	3	0	0	0	3	
12.00	5	0	0	0	5	
12.15	4	1	0	0	5	18
12.30	2	0	0	0	2	
12.45	2	0	2	0	4	
13.00	5	0	2	0	7	
13.15	5	0	1	0	6	21
13.30	3	1	3	0	7	
13.45	4	0	0	0	4	
14.00	2	1	1	0	4	
14.15	3	0	0	0	3	18
14.30	2	0	0	0	2	
14.45	6	0	1	0	7	
15.00	6	0	0	0	6	
15.15	4	0	0	0	4	16
15.30	5	1	0	0	6	
15.45	2	0	0	0	2	
16.00	3	0	1	0	4	
16.15	2	1	0	0	3	15
16.30	5	0	0	0	5	
16.45	1	0	0	0	1	
17.00	6	0	0	0	6	
17.15	3	0	0	0	3	29
17.30	10	0	0	0	10	
17.45	6	0	0	0	6	
18.00	10	0	0	0	10	
18.15	6	0	0	0	6	18
18.30	6	1	0	0	7	
18.45	3	0	0	0	3	
19.00	2	0	0	0	2	
19.15	3	1	0	0	4	14
19.30	4	0	0	0	4	
19.45	4	0	0	0	4	
20.00	2	0	0	0	2	
TOTALI	225	14	19	0	260	260

COMUNE DI DUEVILLE (VI) - Intersezione S.P. n. 248 - Via De Gasperi - Via S. Maria

CONTEGGIO DI TRAFFICO PER CLASSI

Venerdì 3 Giugno 2016

Manovre 4+5+6 (Via S. Maria, dir. intersezione S.P. n. 248 - Via De Gasperi)

TIME	Auto	Furgoni e v.c. leggeri	Veicoli pesanti	Bus	TOTALE	TOTALE ORARIO
8.15	17	3	0	0	20	70
8.30	20	1	0	0	21	
8.45	13	2	0	0	15	
9.00	12	1	1	0	14	
9.15	11	0	1	0	12	77
9.30	14	1	2	0	17	
9.45	20	4	2	0	26	
10.00	18	3	1	0	22	
10.15	17	0	0	0	17	57
10.30	12	0	0	0	12	
10.45	13	4	0	0	17	
11.00	10	0	1	0	11	
11.15	10	1	0	0	11	36
11.30	9	1	1	0	11	
11.45	7	0	0	0	7	
12.00	7	0	0	0	7	
12.15	9	2	0	0	11	54
12.30	10	0	0	0	10	
12.45	10	0	2	0	12	
13.00	18	1	2	0	21	
13.15	11	0	1	0	12	46
13.30	10	1	3	0	14	
13.45	10	0	0	0	10	
14.00	6	3	1	0	10	
14.15	9	0	0	0	9	44
14.30	8	0	0	0	8	
14.45	11	0	1	0	12	
15.00	15	0	0	0	15	
15.15	9	1	0	0	10	41
15.30	11	1	0	0	12	
15.45	9	1	0	0	10	
16.00	8	0	1	0	9	
16.15	6	2	0	0	8	45
16.30	16	0	0	0	16	
16.45	12	0	0	0	12	
17.00	9	0	0	0	9	
17.15	14	0	0	0	14	64
17.30	18	0	0	0	18	
17.45	11	1	0	0	12	
18.00	20	0	0	0	20	
18.15	11	0	0	0	11	39
18.30	11	1	0	0	12	
18.45	9	0	0	0	9	
19.00	7	0	0	0	7	
19.15	9	2	0	0	11	42
19.30	12	0	0	0	12	
19.45	8	1	0	0	9	
20.00	10	0	0	0	10	
TOTALI	557	38	20	0	615	615

CONTEGGIO DI TRAFFICO PER CLASSI

Venerdì 3 Giugno 2016

Manovre 4+5+6 (Via S. Maria, dir. intersezione S.P. n. 248 - Via De Gasperi)

Riepilogo ORARIO dei dati						
Venerdì 3 Giugno 2016	Auto	Furgoni e v.c. leggeri	Veicoli pesanti	Bus	TOTALE	VEICOLI EQUIVALENTI
08:00 - 9:00	62	7	1	0	70	71
09:00 - 10:00	63	8	6	0	77	83
10:00 - 11:00	52	4	1	0	57	58
11:00 - 12:00	33	2	1	0	36	37
12:00 - 13:00	47	3	4	0	54	58
13:00 - 14:00	37	4	5	0	46	51
14:00 - 15:00	43	0	1	0	44	45
15:00 - 16:00	37	3	1	0	41	42
16:00 - 17:00	43	2	0	0	45	45
17:00 - 18:00	63	1	0	0	64	64
18:00 - 19:00	38	1	0	0	39	39
19:00 - 20:00	39	3	0	0	42	42
TOTALI	557	38	20	0	615	635
Medie Orarie	46	3	2	0	51	53

N.B. Il calcolo dei veicoli equivalenti viene eseguito applicando un coefficiente "2" a veicoli pesanti ed autobus; in grassetto sono evidenziate le ore di punta del mattino e del pomeriggio.

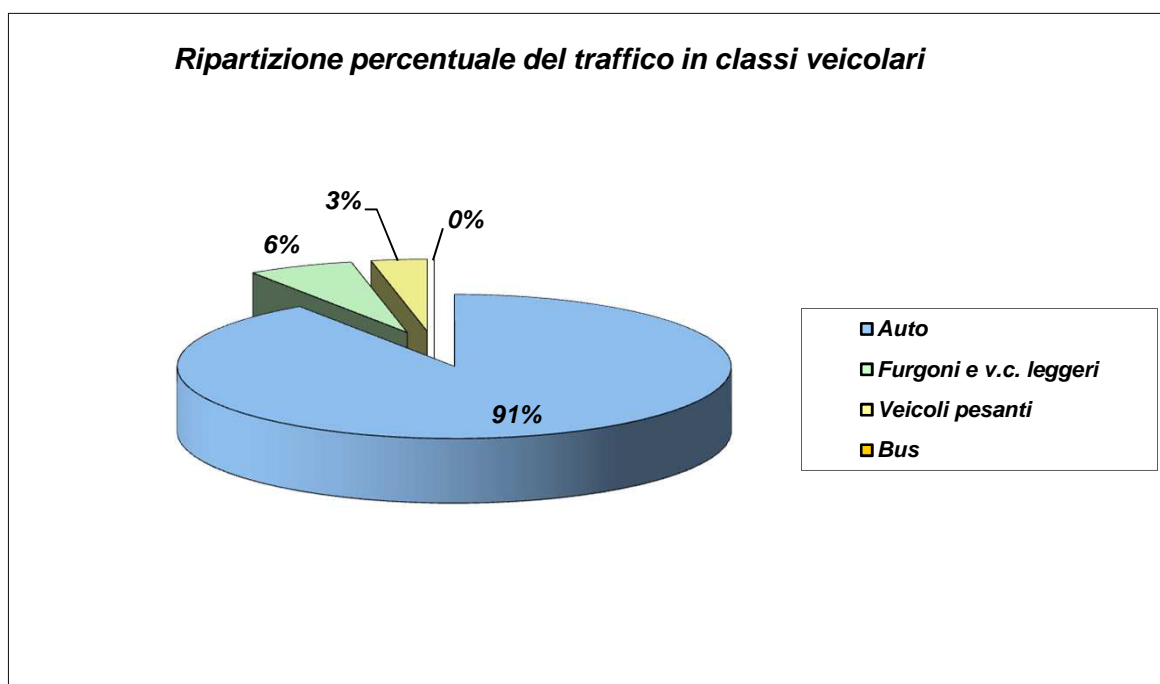

COMUNE DI DUEVILLE (VI) - Intersezione S.P. n. 248 - Via De Gasperi - Via S. Maria

CONTEGGIO DI TRAFFICO PER CLASSI

Venerdì 3 Giugno 2016

Manovra 7 (S.P. n. 248 nord, dir. Via S. Maria)

TIME	Auto	Furgoni e v.c. leggeri	Veicoli pesanti	Bus	TOTALE	TOTALE ORARIO
8.15	2	0	0	0	2	8
8.30	1	0	0	0	1	
8.45	1	0	0	0	1	
9.00	4	0	0	0	4	
9.15	2	0	0	0	2	12
9.30	1	1	0	0	2	
9.45	2	1	0	0	3	
10.00	4	1	0	0	5	
10.15	6	0	0	0	6	25
10.30	3	2	1	0	6	
10.45	2	2	0	0	4	
11.00	5	1	3	0	9	
11.15	5	1	3	0	9	37
11.30	7	2	2	0	11	
11.45	6	0	1	0	7	
12.00	8	1	1	0	10	
12.15	4	1	0	0	5	28
12.30	7	0	0	0	7	
12.45	6	1	2	0	9	
13.00	5	0	2	0	7	
13.15	5	0	2	0	7	18
13.30	3	2	1	0	6	
13.45	2	1	0	0	3	
14.00	2	0	0	0	2	
14.15	3	1	0	0	4	16
14.30	2	0	1	0	3	
14.45	1	0	2	0	3	
15.00	2	2	2	0	6	
15.15	4	0	0	0	4	19
15.30	7	0	0	0	7	
15.45	4	0	0	0	4	
16.00	3	1	0	0	4	
16.15	2	1	0	0	3	11
16.30	4	0	0	0	4	
16.45	2	1	0	0	3	
17.00	1	0	0	0	1	
17.15	3	2	1	0	6	18
17.30	3	0	0	0	3	
17.45	5	0	0	0	5	
18.00	4	0	0	0	4	
18.15	1	0	0	0	1	12
18.30	4	1	0	0	5	
18.45	5	0	0	0	5	
19.00	1	0	0	0	1	
19.15	3	1	0	0	4	16
19.30	5	0	1	0	6	
19.45	4	1	0	0	5	
20.00	1	0	0	0	1	
TOTALI	167	28	25	0	220	220

COMUNE DI DUEVILLE (VI) - Intersezione S.P. n. 248 - Via De Gasperi - Via S. Maria

CONTEGGIO DI TRAFFICO PER CLASSI

Venerdì 3 Giugno 2016

Manovra 8 (S.P. n. 248 nord, dir. S.P. n. 248 sud)

TIME	Auto	Furgoni e v.c. leggeri	Veicoli pesanti	Bus	TOTALE	TOTALE ORARIO
8.15	103	5	6	0	114	518
8.30	110	8	8	1	127	
8.45	96	15	12	0	123	
9.00	129	13	12	0	154	
9.15	115	13	10	0	138	587
9.30	115	12	12	1	140	
9.45	119	17	21	0	157	
10.00	126	10	16	0	152	
10.15	113	11	14	0	138	565
10.30	137	15	10	1	163	
10.45	124	12	9	0	145	
11.00	102	8	9	0	119	
11.15	118	18	9	0	145	560
11.30	108	13	9	0	130	
11.45	121	13	20	1	155	
12.00	106	12	12	0	130	
12.15	111	10	13	0	134	541
12.30	132	9	14	0	155	
12.45	96	12	12	0	120	
13.00	103	12	17	0	132	
13.15	93	16	12	2	123	403
13.30	78	18	6	3	105	
13.45	65	15	4	0	84	
14.00	70	11	8	2	91	
14.15	108	10	10	0	128	519
14.30	112	12	13	2	139	
14.45	96	12	19	1	128	
15.00	91	13	19	1	124	
15.15	94	8	10	1	113	487
15.30	103	10	7	0	120	
15.45	98	7	13	0	118	
16.00	112	14	9	1	136	
16.15	111	12	11	1	135	577
16.30	114	13	12	1	140	
16.45	137	14	10	1	162	
17.00	118	11	10	1	140	
17.15	125	10	7	0	142	611
17.30	138	17	12	0	167	
17.45	115	13	8	2	138	
18.00	143	14	6	1	164	
18.15	110	7	8	2	127	541
18.30	127	9	4	0	140	
18.45	126	12	4	1	143	
19.00	115	10	6	0	131	
19.15	104	8	9	0	121	412
19.30	98	7	5	0	110	
19.45	88	10	1	1	100	
20.00	73	4	3	1	81	
TOTALI	5246	555	491	29	6321	6321

COMUNE DI DUEVILLE (VI) - Intersezione S.P. n. 248 - Via De Gasperi - Via S. Maria

CONTEGGIO DI TRAFFICO PER CLASSI

Venerdì 3 Giugno 2016

Manovra 9 (S.P. n. 248 nord, dir. Via De Gasperi)

TIME	Auto	Furgoni e v.c. leggeri	Veicoli pesanti	Bus	TOTALE	TOTALE ORARIO
8.15	19	3	0	0	22	92
8.30	14	2	3	0	19	
8.45	21	3	0	0	24	
9.00	25	2	0	0	27	
9.15	19	4	0	0	23	131
9.30	26	6	3	0	35	
9.45	26	3	1	0	30	
10.00	39	4	0	0	43	
10.15	31	5	0	0	36	136
10.30	37	2	0	0	39	
10.45	34	3	1	0	38	
11.00	23	0	0	0	23	
11.15	34	2	2	0	38	145
11.30	29	3	2	0	34	
11.45	27	5	1	0	33	
12.00	36	3	1	0	40	
12.15	30	2	1	0	33	152
12.30	36	1	2	0	39	
12.45	39	1	1	0	41	
13.00	38	0	1	0	39	
13.15	25	4	0	0	29	82
13.30	16	2	2	0	20	
13.45	15	2	0	0	17	
14.00	13	2	1	0	16	
14.15	25	3	1	0	29	114
14.30	31	4	1	1	37	
14.45	20	7	0	0	27	
15.00	18	2	1	0	21	
15.15	20	3	1	0	24	102
15.30	23	2	1	0	26	
15.45	25	4	3	0	32	
16.00	18	1	1	0	20	
16.15	26	3	1	0	30	136
16.30	32	0	2	0	34	
16.45	34	2	1	0	37	
17.00	32	2	1	0	35	
17.15	24	5	1	0	30	141
17.30	32	2	0	0	34	
17.45	33	4	0	0	37	
18.00	37	1	2	0	40	
18.15	15	2	0	0	17	99
18.30	22	2	0	0	24	
18.45	35	0	0	0	35	
19.00	22	0	1	0	23	
19.15	20	3	0	0	23	83
19.30	16	1	0	0	17	
19.45	18	3	1	0	22	
20.00	21	0	0	0	21	
TOTALI	1251	109	39	1	1413	1413

COMUNE DI DUEVILLE (VI) - Intersezione S.P. n. 248 - Via De Gasperi - Via S. Maria

CONTEGGIO DI TRAFFICO PER CLASSI

Venerdì 3 Giugno 2016

Manovre 7+8+9 (S.P. n. 248 nord, dir. intersezione Vie De Gasperi - S. Maria)

TIME	Auto	Furgoni e v.c. leggeri	Veicoli pesanti	Bus	TOTALE	TOTALE ORARIO
8.15	124	8	6	0	138	618
8.30	125	10	11	1	147	
8.45	118	18	12	0	148	
9.00	158	15	12	0	185	
9.15	136	17	10	0	163	730
9.30	142	19	15	1	177	
9.45	147	21	22	0	190	
10.00	169	15	16	0	200	
10.15	150	16	14	0	180	726
10.30	177	19	11	1	208	
10.45	160	17	10	0	187	
11.00	130	9	12	0	151	
11.15	157	21	14	0	192	742
11.30	144	18	13	0	175	
11.45	154	18	22	1	195	
12.00	150	16	14	0	180	
12.15	145	13	14	0	172	721
12.30	175	10	16	0	201	
12.45	141	14	15	0	170	
13.00	146	12	20	0	178	
13.15	123	20	14	2	159	503
13.30	97	22	9	3	131	
13.45	82	18	4	0	104	
14.00	85	13	9	2	109	
14.15	136	14	11	0	161	649
14.30	145	16	15	3	179	
14.45	117	19	21	1	158	
15.00	111	17	22	1	151	
15.15	118	11	11	1	141	608
15.30	133	12	8	0	153	
15.45	127	11	16	0	154	
16.00	133	16	10	1	160	
16.15	139	16	12	1	168	724
16.30	150	13	14	1	178	
16.45	173	17	11	1	202	
17.00	151	13	11	1	176	
17.15	152	17	9	0	178	770
17.30	173	19	12	0	204	
17.45	153	17	8	2	180	
18.00	184	15	8	1	208	
18.15	126	9	8	2	145	652
18.30	153	12	4	0	169	
18.45	166	12	4	1	183	
19.00	138	10	7	0	155	
19.15	127	12	9	0	148	511
19.30	119	8	6	0	133	
19.45	110	14	2	1	127	
20.00	95	4	3	1	103	
TOTALI	6664	703	557	30	7954	7954

COMUNE DI DUEVILLE (VI) - Intersezione S.P. n. 248 - Via De Gasperi - Via S. Maria
CONTEGGIO DI TRAFFICO PER CLASSI - Venerdì 3 Giugno 2016
Manovre 7+8+9 (S.P. n. 248 nord, dir. intersezione Vie De Gasperi - S. Maria)

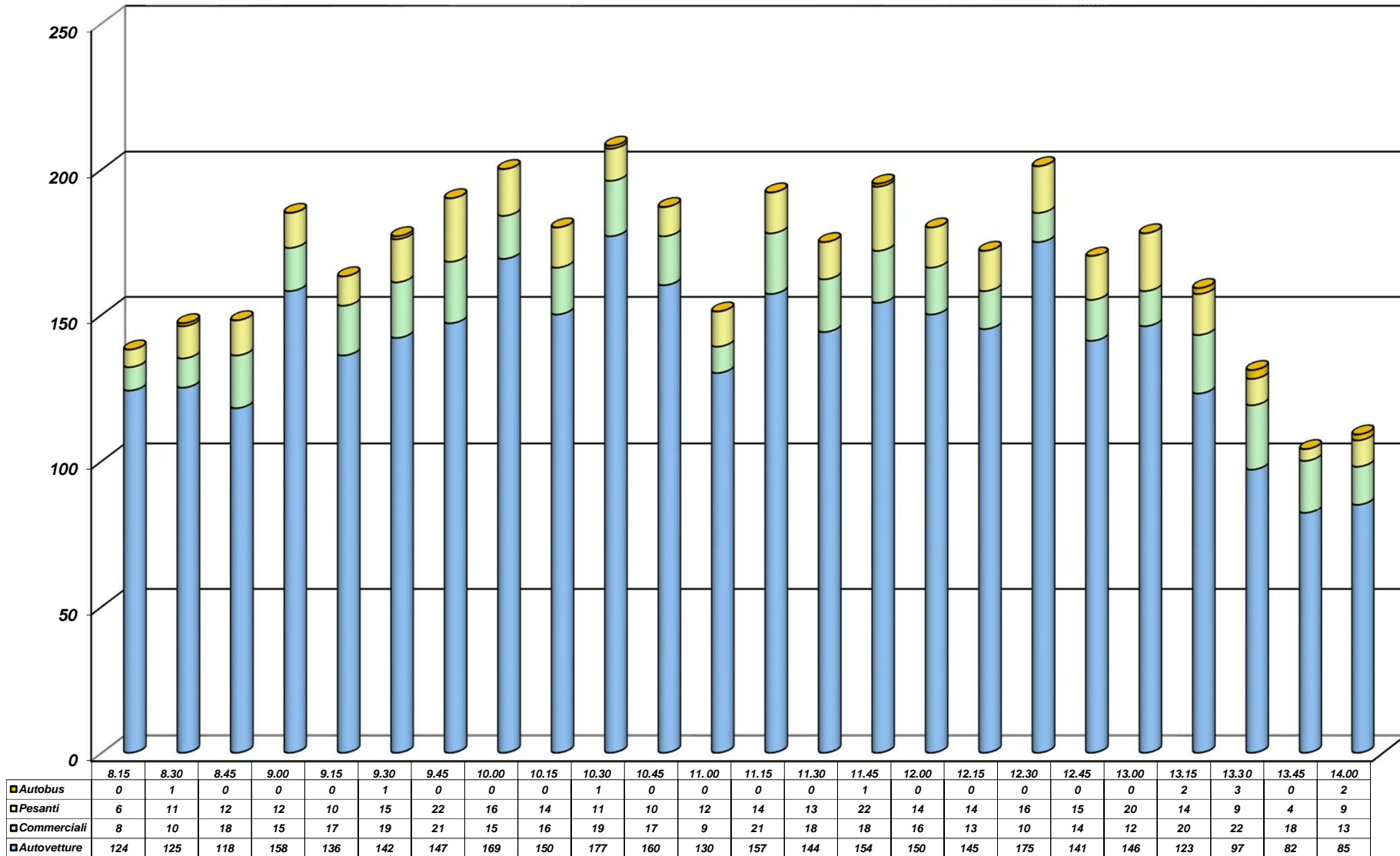

COMUNE DI DUEVILLE (VI) - Intersezione S.P. n. 248 - Via De Gasperi - Via S. Maria
CONTEGGIO DI TRAFFICO PER CLASSI - Venerdì 3 Giugno 2016
Manovre 7+8+9 (S.P. n. 248 nord, dir. intersezione Vie De Gasperi - S. Maria)

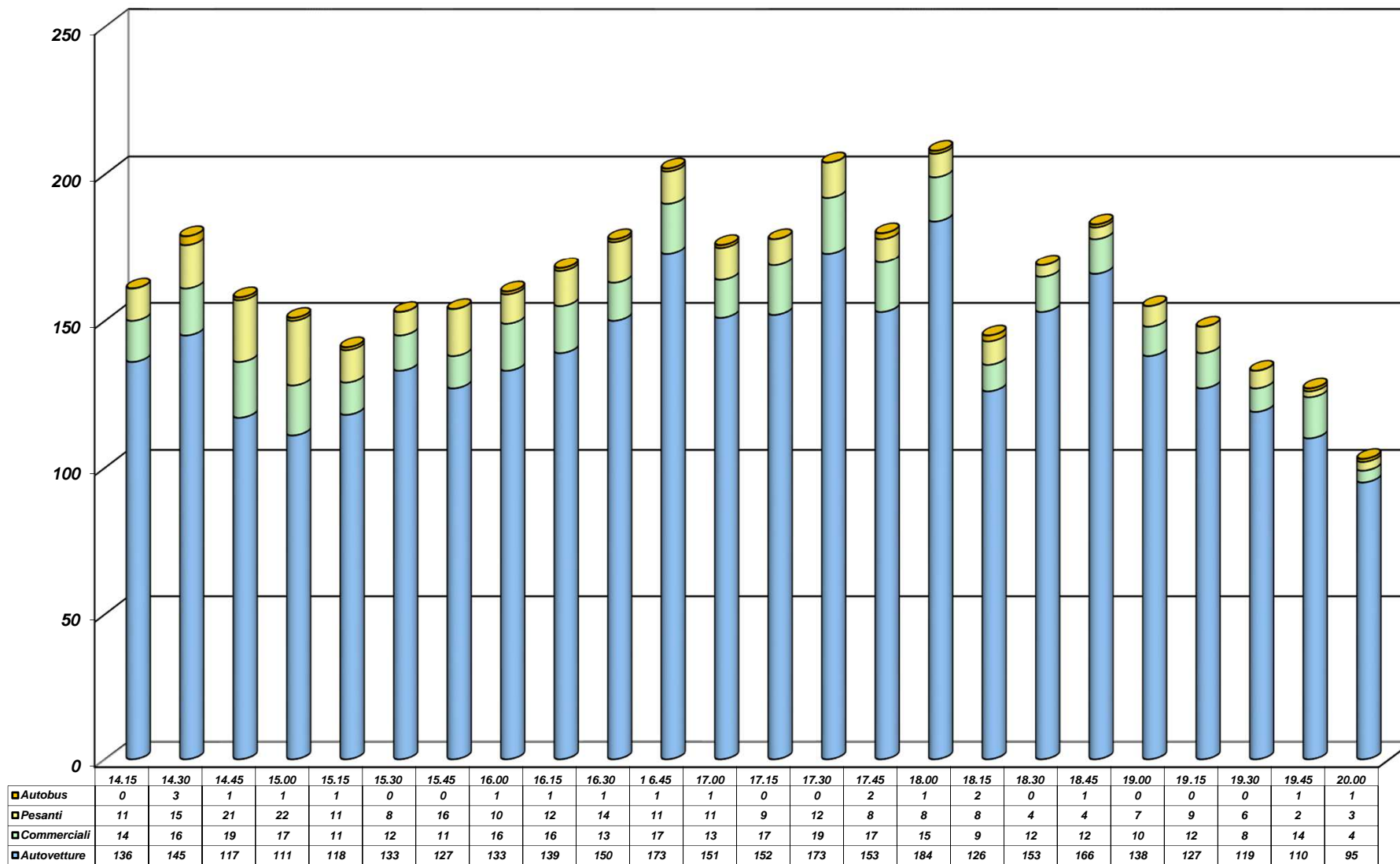

CONTEGGIO DI TRAFFICO PER CLASSI

Venerdì 3 Giugno 2016

Manovre 7+8+9 (S.P. n. 248 nord, dir. intersezione Vie De Gasperi - S. Maria)

Riepilogo ORARIO dei dati						
Venerdì 3 Giugno 2016	Auto	Furgoni e v.c. leggeri	Veicoli pesanti	Bus	TOTALE	VEICOLI EQUIVALENTI
08:00 - 9:00	525	51	41	1	618	660
09:00 - 10:00	594	72	63	1	730	794
10:00 - 11:00	617	61	47	1	726	774
11:00 - 12:00	605	73	63	1	742	806
12:00 - 13:00	607	49	65	0	721	786
13:00 - 14:00	387	73	36	7	503	546
14:00 - 15:00	509	66	69	5	649	723
15:00 - 16:00	511	50	45	2	608	655
16:00 - 17:00	613	59	48	4	724	776
17:00 - 18:00	662	68	37	3	770	810
18:00 - 19:00	583	43	23	3	652	678
19:00 - 20:00	451	38	20	2	511	533
TOTALI	6664	703	557	30	7954	8541
Medie Orarie	555	59	46	3	663	712

N.B. Il calcolo dei veicoli equivalenti viene eseguito applicando un coefficiente "2" a veicoli pesanti ed autobus; in grassetto sono evidenziate le ore di punta del mattino e del pomeriggio.

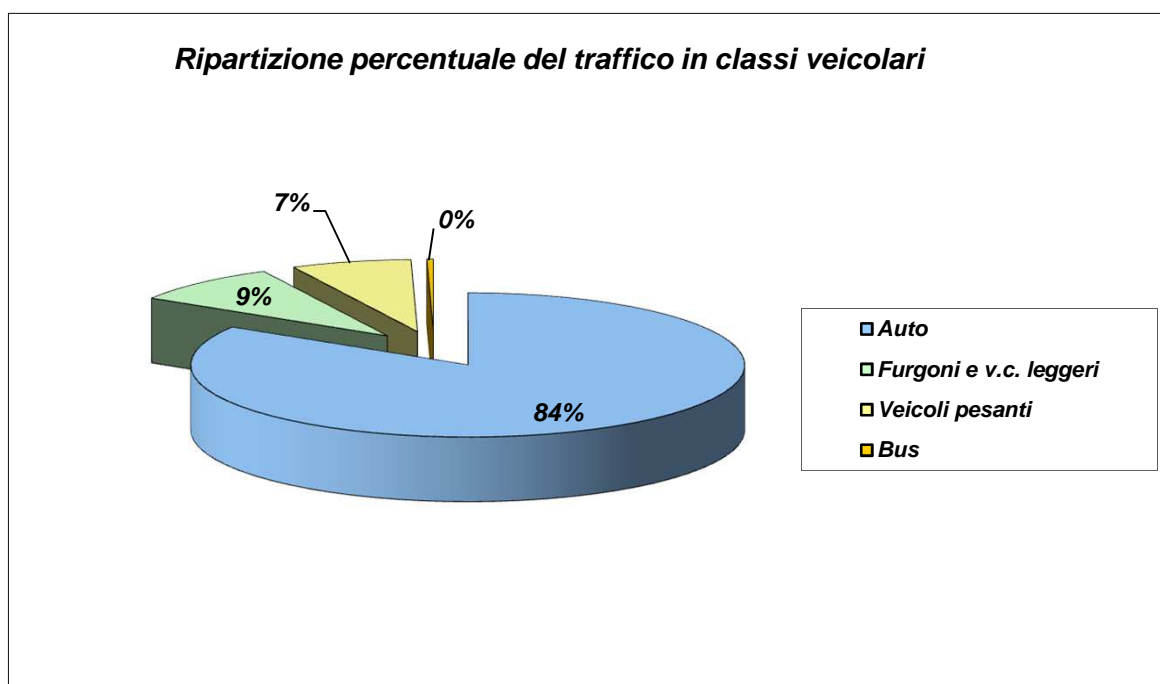

COMUNE DI DUEVILLE (VI) - Intersezione S.P. n. 248 - Via De Gasperi - Via S. Maria

CONTEGGIO DI TRAFFICO PER CLASSI

Venerdì 3 Giugno 2016

Manovra 10 (Via De Gasperi, dir. S.P. n. 248 nord)

TIME	Auto	Furgoni e v.c. leggeri	Veicoli pesanti	Bus	TOTALE	TOTALE ORARIO
8.15	25	2	0	0	27	155
8.30	39	4	0	0	43	
8.45	42	5	0	0	47	
9.00	33	2	3	0	38	
9.15	46	6	0	0	52	168
9.30	31	3	2	0	36	
9.45	38	3	2	0	43	
10.00	32	3	2	0	37	
10.15	32	4	2	0	38	151
10.30	37	5	1	0	43	
10.45	33	3	2	0	38	
11.00	29	2	1	0	32	
11.15	45	0	0	0	45	137
11.30	24	2	1	0	27	
11.45	24	2	1	0	27	
12.00	33	3	2	0	38	
12.15	22	1	2	0	25	96
12.30	17	2	0	0	19	
12.45	24	0	0	0	24	
13.00	27	1	0	0	28	
13.15	33	4	4	0	41	137
13.30	35	3	0	0	38	
13.45	26	2	2	0	30	
14.00	24	3	1	0	28	
14.15	25	3	0	0	28	104
14.30	22	3	0	0	25	
14.45	23	1	0	0	24	
15.00	23	3	1	0	27	
15.15	26	2	0	0	28	107
15.30	17	1	0	0	18	
15.45	33	3	0	0	36	
16.00	24	0	1	0	25	
16.15	33	0	5	0	38	164
16.30	35	6	1	0	42	
16.45	32	2	3	0	37	
17.00	38	8	1	0	47	
17.15	36	6	1	0	43	146
17.30	32	4	0	0	36	
17.45	26	6	0	0	32	
18.00	31	3	1	0	35	
18.15	26	6	1	0	33	135
18.30	32	4	0	0	36	
18.45	30	1	0	0	31	
19.00	28	7	0	0	35	
19.15	27	6	0	0	33	117
19.30	22	1	1	0	24	
19.45	20	3	0	0	23	
20.00	34	2	1	0	37	
TOTALI	1426	146	45	0	1617	1617

COMUNE DI DUEVILLE (VI) - Intersezione S.P. n. 248 - Via De Gasperi - Via S. Maria

CONTEGGIO DI TRAFFICO PER CLASSI

Venerdì 3 Giugno 2016

Manovra 11 (Via De Gasperi, dir. Via S. Maria)

TIME	Auto	Furgoni e v.c. leggeri	Veicoli pesanti	Bus	TOTALE	TOTALE ORARIO
8.15	5	0	0	0	5	15
8.30	3	0	0	0	3	
8.45	3	1	1	0	5	
9.00	2	0	0	0	2	
9.15	3	1	0	0	4	22
9.30	3	0	0	0	3	
9.45	4	1	0	0	5	
10.00	8	2	0	0	10	
10.15	8	1	0	0	9	24
10.30	3	0	0	0	3	
10.45	3	1	0	0	4	
11.00	8	0	0	0	8	
11.15	4	0	0	0	4	20
11.30	6	1	0	0	7	
11.45	1	0	0	0	1	
12.00	6	2	0	0	8	
12.15	4	2	1	0	7	27
12.30	5	0	0	0	5	
12.45	7	1	0	0	8	
13.00	7	0	0	0	7	
13.15	14	4	4	0	22	43
13.30	5	0	0	0	5	
13.45	7	1	1	0	9	
14.00	4	3	0	0	7	
14.15	0	2	0	0	2	9
14.30	1	0	0	0	1	
14.45	5	0	0	0	5	
15.00	1	0	0	0	1	
15.15	2	0	0	0	2	16
15.30	2	1	0	0	3	
15.45	6	0	0	0	6	
16.00	4	1	0	0	5	
16.15	3	1	0	0	4	29
16.30	5	1	0	0	6	
16.45	7	1	1	0	9	
17.00	8	2	0	0	10	
17.15	5	1	0	0	6	23
17.30	7	0	0	0	7	
17.45	5	0	0	0	5	
18.00	4	0	1	0	5	
18.15	3	0	0	0	3	26
18.30	3	3	1	0	7	
18.45	7	1	0	0	8	
19.00	4	3	1	0	8	
19.15	4	0	0	0	4	21
19.30	5	2	0	0	7	
19.45	4	0	0	0	4	
20.00	6	0	0	0	6	
TOTALI	224	40	11	0	275	275

COMUNE DI DUEVILLE (VI) - Intersezione S.P. n. 248 - Via De Gasperi - Via S. Maria

CONTEGGIO DI TRAFFICO PER CLASSI

Venerdì 3 Giugno 2016

Manovra 12 (Via De Gasperi, dir. S.P. n. 248 sud)

TIME	Auto	Furgoni e v.c. leggeri	Veicoli pesanti	Bus	TOTALE	TOTALE ORARIO
8.15	11	1	0	0	12	57
8.30	10	2	0	0	12	
8.45	10	0	1	0	11	
9.00	20	1	1	0	22	
9.15	14	0	0	0	14	65
9.30	20	1	0	0	21	
9.45	14	0	1	0	15	
10.00	14	1	0	0	15	
10.15	8	0	0	0	8	23
10.30	2	0	0	0	2	
10.45	2	1	0	0	3	
11.00	10	0	0	0	10	
11.15	8	2	0	0	10	48
11.30	14	0	0	0	14	
11.45	10	1	1	0	12	
12.00	9	2	1	0	12	
12.15	11	1	0	0	12	33
12.30	6	0	0	0	6	
12.45	7	0	1	0	8	
13.00	5	1	1	0	7	
13.15	4	1	1	0	6	29
13.30	9	0	0	0	9	
13.45	6	1	1	0	8	
14.00	4	2	0	0	6	
14.15	8	2	0	0	10	18
14.30	3	0	1	0	4	
14.45	1	0	0	0	1	
15.00	2	1	0	0	3	
15.15	5	2	0	0	7	56
15.30	14	1	0	0	15	
15.45	17	1	0	0	18	
16.00	16	0	0	0	16	
16.15	9	3	1	0	13	48
16.30	10	0	0	0	10	
16.45	11	0	1	0	12	
17.00	12	1	0	0	13	
17.15	14	1	1	0	16	60
17.30	14	0	0	0	14	
17.45	10	0	0	0	10	
18.00	19	1	0	0	20	
18.15	11	0	0	0	11	39
18.30	9	3	0	0	12	
18.45	10	0	0	0	10	
19.00	6	0	0	0	6	
19.15	9	0	0	0	9	21
19.30	4	0	0	0	4	
19.45	4	0	0	0	4	
20.00	4	0	0	0	4	
TOTALI	450	31	13	0	497	497

COMUNE DI DUEVILLE (VI) - Intersezione S.P. n. 248 - Via De Gasperi - Via S. Maria

CONTEGGIO DI TRAFFICO PER CLASSI

Venerdì 3 Giugno 2016

Manovre 10+11+12 (Via De Gasperi, dir. intersezione S.P. n. 248 - Via S. Maria)

<i>TIME</i>	<i>Auto</i>	<i>Furgoni e v.c. leggeri</i>	<i>Veicoli pesanti</i>	<i>Bus</i>	<i>TOTALE</i>	<i>TOTALE ORARIO</i>
8.15	41	3	0	0	44	227
8.30	52	6	0	0	58	
8.45	55	6	2	0	63	
9.00	55	3	4	0	62	
9.15	63	7	0	0	70	255
9.30	54	4	2	0	60	
9.45	56	4	3	0	63	
10.00	54	6	2	0	62	
10.15	48	5	2	0	55	198
10.30	42	5	1	0	48	
10.45	38	5	2	0	45	
11.00	47	2	1	0	50	
11.15	57	2	0	0	59	205
11.30	44	3	1	0	48	
11.45	35	3	2	0	40	
12.00	48	7	3	0	58	
12.15	37	4	3	0	44	156
12.30	28	2	0	0	30	
12.45	38	1	1	0	40	
13.00	39	2	1	0	42	
13.15	51	9	9	0	69	209
13.30	49	3	0	0	52	
13.45	39	4	4	0	47	
14.00	32	8	1	0	41	
14.15	33	7	0	0	40	131
14.30	26	3	1	0	30	
14.45	29	1	0	0	30	
15.00	26	4	1	0	31	
15.15	33	4	0	0	37	179
15.30	33	3	0	0	36	
15.45	56	4	0	0	60	
16.00	44	1	1	0	46	
16.15	45	4	6	0	55	241
16.30	50	7	1	0	58	
16.45	50	3	5	0	58	
17.00	58	11	1	0	70	
17.15	55	8	2	0	65	229
17.30	53	4	0	0	57	
17.45	41	6	0	0	47	
18.00	54	4	2	0	60	
18.15	40	6	1	0	47	200
18.30	44	10	1	0	55	
18.45	47	2	0	0	49	
19.00	38	10	1	0	49	
19.15	40	6	0	0	46	159
19.30	31	3	1	0	35	
19.45	28	3	0	0	31	
20.00	44	2	1	0	47	
TOTALI	2100	220	69	0	2389	2389

CONTEGGIO DI TRAFFICO PER CLASSI

Venerdì 3 Giugno 2016

Manovre 10+11+12 (Via De Gasperi, dir. intersezione S.P. n. 248 - Via S. Maria)

Riepilogo ORARIO dei dati						
Venerdì 3 Giugno 2016	Auto	Furgoni e v.c. leggeri	Veicoli pesanti	Bus	TOTALE	VEICOLI EQUIVALENTI
08:00 - 9:00	203	18	6	0	227	233
09:00 - 10:00	227	21	7	0	255	262
10:00 - 11:00	175	17	6	0	198	204
11:00 - 12:00	184	15	6	0	205	211
12:00 - 13:00	142	9	5	0	156	161
13:00 - 14:00	171	24	14	0	209	223
14:00 - 15:00	114	15	2	0	131	133
15:00 - 16:00	166	12	1	0	179	180
16:00 - 17:00	203	25	13	0	241	254
17:00 - 18:00	203	22	4	0	229	233
18:00 - 19:00	169	28	3	0	200	203
19:00 - 20:00	143	14	2	0	159	161
TOTALI	2100	220	69	0	2389	2458
Medie Orarie	175	18	6	0	199	205

N.B. Il calcolo dei veicoli equivalenti viene eseguito applicando un coefficiente "2" a veicoli pesanti ed autobus; in grassetto sono evidenziate le ore di punta del mattino e del pomeriggio.

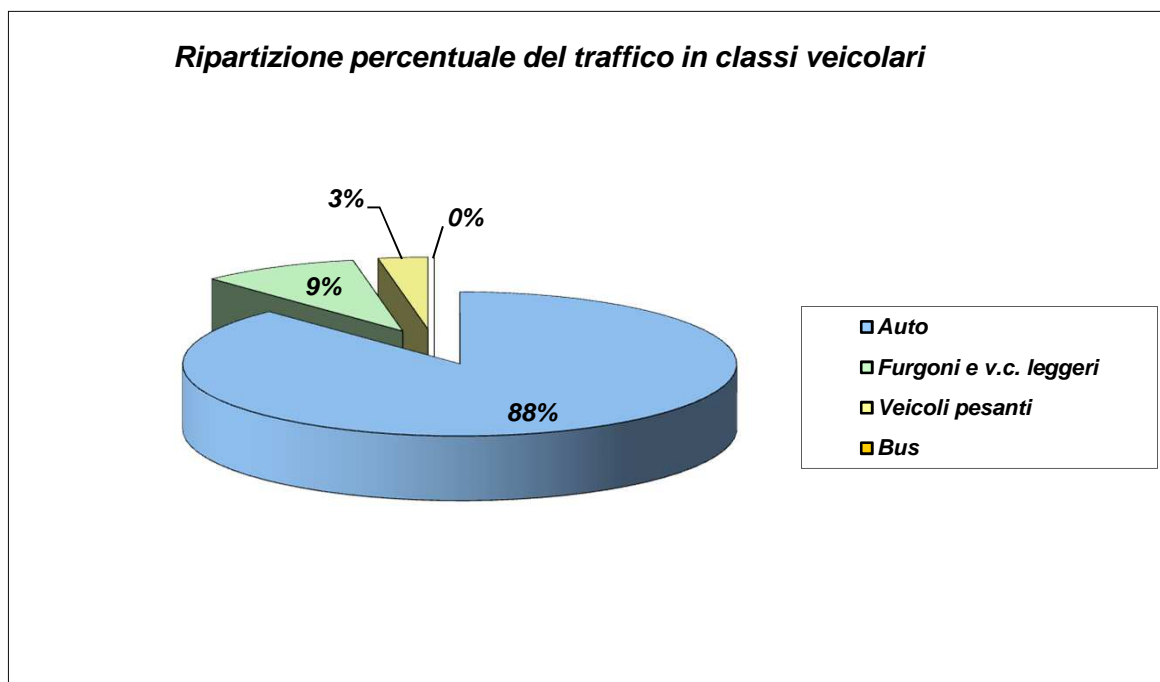

COMUNE DI DUEVILLE (VI) - Intersezione S.P. n. 248 - Via Pascoli - Via Divisione Julia

CONTEGGIO DI TRAFFICO PER CLASSI

Venerdì 3 Giugno 2016

Manovra 1 (S.P. n. 248 sud, dir. Via Divisione Julia)

TIME	Auto	Furgoni e v.c. leggeri	Veicoli pesanti	Bus	TOTALE	TOTALE ORARIO
8.15	4	0	0	0	4	16
8.30	2	1	0	0	3	
8.45	5	0	0	0	5	
9.00	4	0	0	0	4	
9.15	6	0	0	0	6	23
9.30	4	2	0	0	6	
9.45	8	0	0	0	8	
10.00	3	0	0	0	3	
10.15	3	0	0	0	3	26
10.30	5	1	1	0	7	
10.45	6	1	1	0	8	
11.00	8	0	0	0	8	
11.15	2	0	0	0	2	13
11.30	2	1	0	0	3	
11.45	5	0	0	0	5	
12.00	2	1	0	0	3	
12.15	5	0	0	0	5	12
12.30	3	0	0	0	3	
12.45	3	0	0	0	3	
13.00	1	0	0	0	1	
13.15	2	0	0	0	2	6
13.30	1	1	0	0	2	
13.45	0	0	0	0	0	
14.00	1	1	0	0	2	
14.15	1	0	0	0	1	14
14.30	3	0	0	0	3	
14.45	6	0	0	0	6	
15.00	4	0	0	0	4	
15.15	3	0	0	0	3	13
15.30	3	0	0	0	3	
15.45	2	1	0	0	3	
16.00	4	0	0	0	4	
16.15	6	1	0	0	7	23
16.30	3	3	0	0	6	
16.45	3	1	0	0	4	
17.00	6	0	0	0	6	
17.15	4	1	0	0	5	14
17.30	2	0	0	0	2	
17.45	4	0	0	0	4	
18.00	3	0	0	0	3	
18.15	0	0	0	0	0	12
18.30	3	0	0	0	3	
18.45	6	1	0	0	7	
19.00	2	0	0	0	2	
19.15	2	0	0	0	2	13
19.30	3	0	0	0	3	
19.45	5	0	0	0	5	
20.00	3	0	0	0	3	
TOTALI	166	17	2	0	185	185

COMUNE DI DUEVILLE (VI) - Intersezione S.P. n. 248 - Via Pascoli - Via Divisione Julia

CONTEGGIO DI TRAFFICO PER CLASSI

Venerdì 3 Giugno 2016

Manovra 2 (S.P. n. 248 sud, dir. S.P. n. 248 nord)

TIME	Auto	Furgoni e v.c. leggeri	Veicoli pesanti	Bus	TOTALE	TOTALE ORARIO
8.15	71	10	5	0	86	372
8.30	83	13	7	0	103	
8.45	60	15	7	0	82	
9.00	90	7	4	0	101	
9.15	97	14	2	0	113	410
9.30	78	9	3	0	90	
9.45	95	9	7	0	111	
10.00	81	8	6	1	96	
10.15	93	9	6	0	108	435
10.30	105	9	3	0	117	
10.45	92	10	6	0	108	
11.00	90	10	2	0	102	
11.15	90	19	3	0	112	429
11.30	91	8	4	0	103	
11.45	97	14	4	0	115	
12.00	80	19	0	0	99	
12.15	88	21	1	0	110	371
12.30	75	8	2	0	85	
12.45	75	10	3	0	88	
13.00	81	6	1	0	88	
13.15	64	8	5	1	78	314
13.30	63	9	3	1	76	
13.45	64	5	2	0	71	
14.00	70	17	2	0	89	
14.15	67	14	3	0	84	362
14.30	80	10	3	0	93	
14.45	86	8	3	0	97	
15.00	75	8	5	0	88	
15.15	80	7	0	0	87	398
15.30	85	4	2	0	91	
15.45	88	11	3	1	103	
16.00	101	15	1	0	117	
16.15	84	6	3	0	93	422
16.30	99	15	5	0	119	
16.45	92	8	1	0	101	
17.00	84	20	5	0	109	
17.15	86	7	3	0	96	450
17.30	112	7	4	0	123	
17.45	110	7	0	0	117	
18.00	103	10	1	0	114	
18.15	119	9	1	0	129	452
18.30	105	11	1	0	117	
18.45	97	5	1	0	103	
19.00	91	11	1	0	103	
19.15	80	6	0	0	86	369
19.30	92	1	0	0	93	
19.45	106	0	0	0	106	
20.00	76	8	0	0	84	
TOTALI	4171	475	134	4	4784	4784

COMUNE DI DUEVILLE (VI) - Intersezione S.P. n. 248 - Via Pascoli - Via Divisione Julia

CONTEGGIO DI TRAFFICO PER CLASSI

Venerdì 3 Giugno 2016

Manovra 3 (S.P. n. 248 sud, dir. Via Pascoli)

TIME	Auto	Furgoni e v.c. leggeri	Veicoli pesanti	Bus	TOTALE	TOTALE ORARIO
8.15	2	0	1	0	3	7
8.30	3	0	0	0	3	
8.45	0	0	0	0	0	
9.00	1	0	0	0	1	
9.15	3	1	0	0	4	11
9.30	4	0	0	0	4	
9.45	1	0	0	0	1	
10.00	1	1	0	0	2	
10.15	2	0	0	0	2	6
10.30	1	0	0	0	1	
10.45	1	1	0	0	2	
11.00	1	0	0	0	1	
11.15	3	1	0	0	4	10
11.30	2	0	0	0	2	
11.45	2	1	0	0	3	
12.00	1	0	0	0	1	
12.15	3	1	0	0	4	10
12.30	1	1	0	0	2	
12.45	0	1	0	0	1	
13.00	2	1	0	0	3	
13.15	3	1	0	0	4	15
13.30	2	2	0	0	4	
13.45	5	0	0	0	5	
14.00	2	0	0	0	2	
14.15	1	0	0	0	1	2
14.30	0	0	0	0	0	
14.45	1	0	0	0	1	
15.00	0	0	0	0	0	
15.15	1	0	0	0	1	14
15.30	2	1	0	0	3	
15.45	3	0	0	0	3	
16.00	7	0	0	0	7	
16.15	6	0	0	0	6	30
16.30	2	0	0	0	2	
16.45	4	0	0	0	4	
17.00	15	2	1	0	18	
17.15	9	2	0	0	11	21
17.30	4	0	0	0	4	
17.45	2	0	0	0	2	
18.00	3	1	0	0	4	
18.15	3	0	0	0	3	14
18.30	3	0	0	0	3	
18.45	2	1	0	0	3	
19.00	4	1	0	0	5	
19.15	1	0	0	0	1	5
19.30	3	0	0	0	3	
19.45	0	0	0	0	0	
20.00	1	0	0	0	1	
TOTALI	123	18	2	0	145	145

COMUNE DI DUEVILLE (VI) - Intersezione S.P. n. 248 - Via Pascoli - Via Divisione Julia

CONTEGGIO DI TRAFFICO PER CLASSI

Venerdì 3 Giugno 2016

Manovre 1+2+3 (S.P. n. 248 sud, dir. intersezione Vie Divisione Julia - Pascoli)

TIME	Auto	Furgoni e v.c. leggeri	Veicoli pesanti	Bus	TOTALE	TOTALE ORARIO
8.15	77	10	6	0	93	395
8.30	88	14	7	0	109	
8.45	65	15	7	0	87	
9.00	95	7	4	0	106	
9.15	106	15	2	0	123	444
9.30	86	11	3	0	100	
9.45	104	9	7	0	120	
10.00	85	9	6	1	101	
10.15	98	9	6	0	113	467
10.30	111	10	4	0	125	
10.45	99	12	7	0	118	
11.00	99	10	2	0	111	
11.15	95	20	3	0	118	452
11.30	95	9	4	0	108	
11.45	104	15	4	0	123	
12.00	83	20	0	0	103	
12.15	96	22	1	0	119	393
12.30	79	9	2	0	90	
12.45	78	11	3	0	92	
13.00	84	7	1	0	92	
13.15	69	9	5	1	84	335
13.30	66	12	3	1	82	
13.45	69	5	2	0	76	
14.00	73	18	2	0	93	
14.15	69	14	3	0	86	378
14.30	83	10	3	0	96	
14.45	93	8	3	0	104	
15.00	79	8	5	0	92	
15.15	84	7	0	0	91	425
15.30	90	5	2	0	97	
15.45	93	12	3	1	109	
16.00	112	15	1	0	128	
16.15	96	7	3	0	106	475
16.30	104	18	5	0	127	
16.45	99	9	1	0	109	
17.00	105	22	6	0	133	
17.15	99	10	3	0	112	485
17.30	118	7	4	0	129	
17.45	116	7	0	0	123	
18.00	109	11	1	0	121	
18.15	122	9	1	0	132	478
18.30	111	11	1	0	123	
18.45	105	7	1	0	113	
19.00	97	12	1	0	110	
19.15	83	6	0	0	89	387
19.30	98	1	0	0	99	
19.45	111	0	0	0	111	
20.00	80	8	0	0	88	
TOTALI	4460	512	138	4	5114	5114

COMUNE DI DUEVILLE (VI) - Intersezione S.P. n. 248 - Via Divisione Julia - Via Pascoli
CONTEGGIO DI TRAFFICO PER CLASSI - Venerdì 3 Giugno 2016
Manovre 1+2+3 (S.P. n. 248 sud, dir. intersezione Vie Divisione Julia - Pascoli)

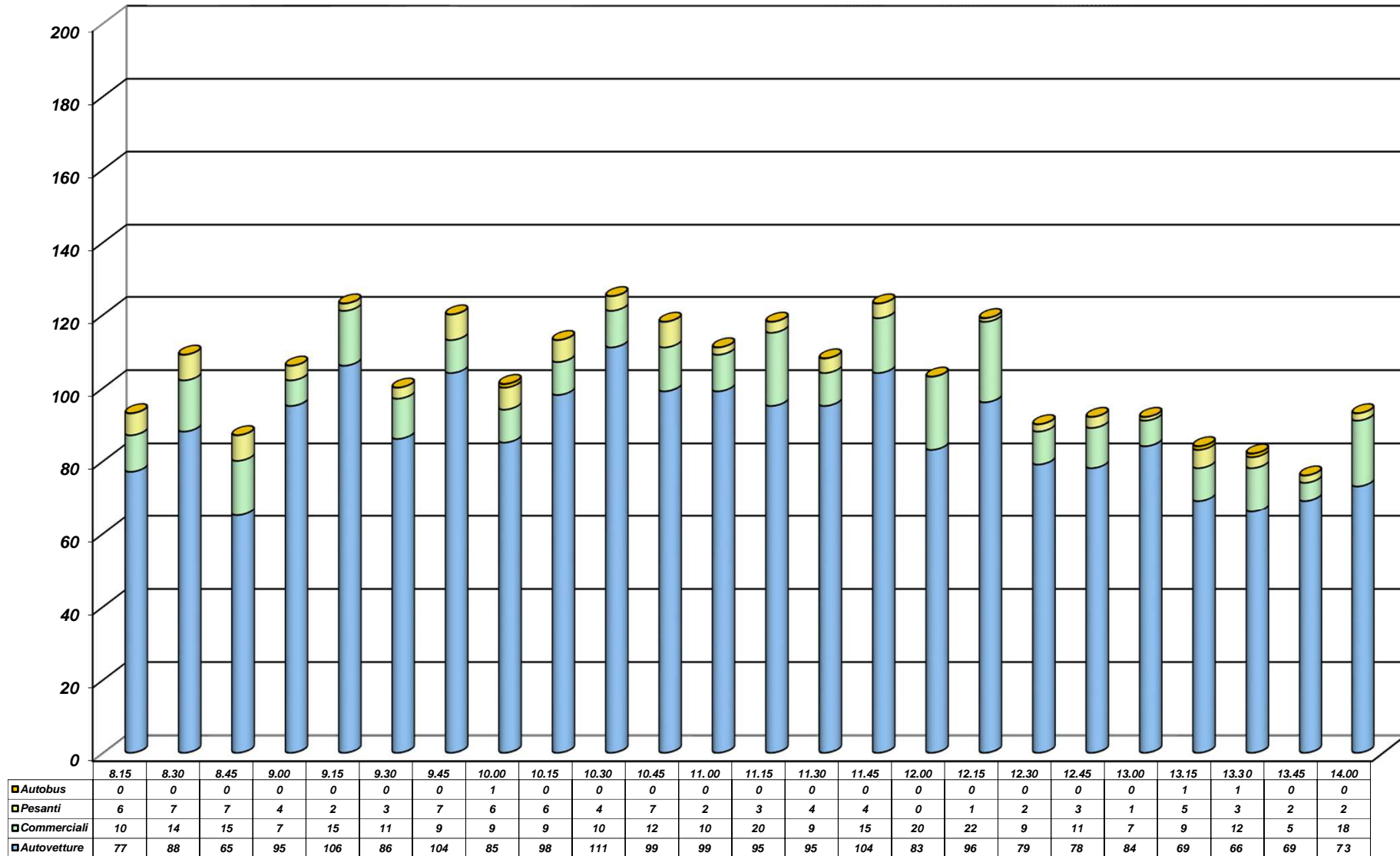

COMUNE DI DUEVILLE (VI) - Intersezione S.P. n. 248 - Via Divisione Julia - Via Pascoli
CONTEGGIO DI TRAFFICO PER CLASSI - Venerdì 3 Giugno 2016
Manovre 1+2+3 (S.P. n. 248 sud, dir. intersezione Vie Divisione Julia - Pascoli)

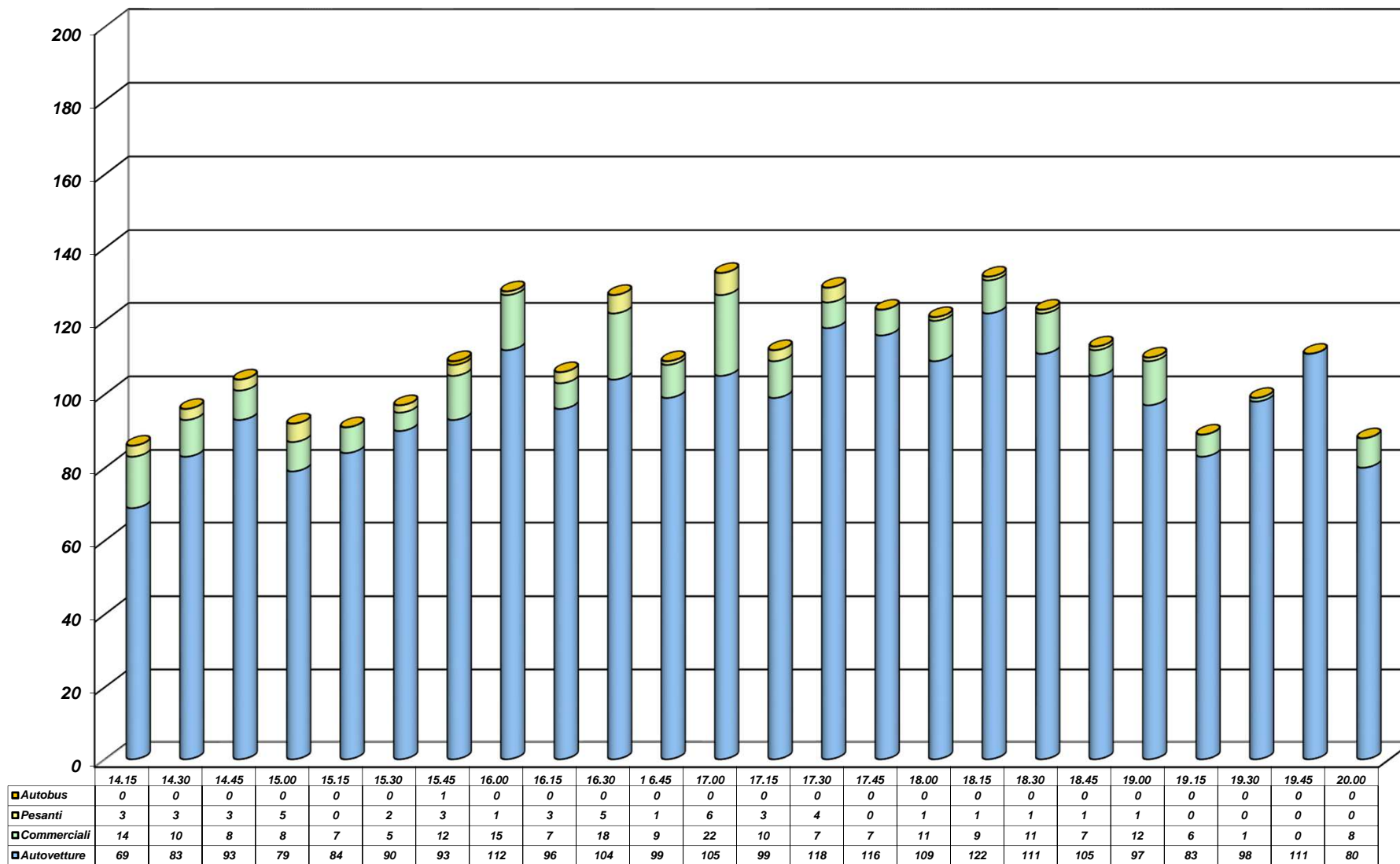

CONTEGGIO DI TRAFFICO PER CLASSI

Venerdì 3 Giugno 2016

Manovre 1+2+3 (S.P. n. 248 sud, dir. intersezione Vie Divisione Julia - Pascoli)

Riepilogo ORARIO dei dati						
Venerdì 3 Giugno 2016	Auto	Furgoni e v.c. leggeri	Veicoli pesanti	Bus	TOTALE	VEICOLI EQUIVALENTI
08:00 - 9:00	325	46	24	0	395	419
09:00 - 10:00	381	44	18	1	444	463
10:00 - 11:00	407	41	19	0	467	486
11:00 - 12:00	377	64	11	0	452	463
12:00 - 13:00	337	49	7	0	393	400
13:00 - 14:00	277	44	12	2	335	349
14:00 - 15:00	324	40	14	0	378	392
15:00 - 16:00	379	39	6	1	425	432
16:00 - 17:00	404	56	15	0	475	490
17:00 - 18:00	442	35	8	0	485	493
18:00 - 19:00	435	39	4	0	478	482
19:00 - 20:00	372	15	0	0	387	387
TOTALI	4460	512	138	4	5114	5256
Medie Orarie	372	43	12	0	426	438

N.B. Il calcolo dei veicoli equivalenti viene eseguito applicando un coefficiente "2" a veicoli pesanti ed autobus; in grassetto sono evidenziate le ore di punta del mattino e del pomeriggio.

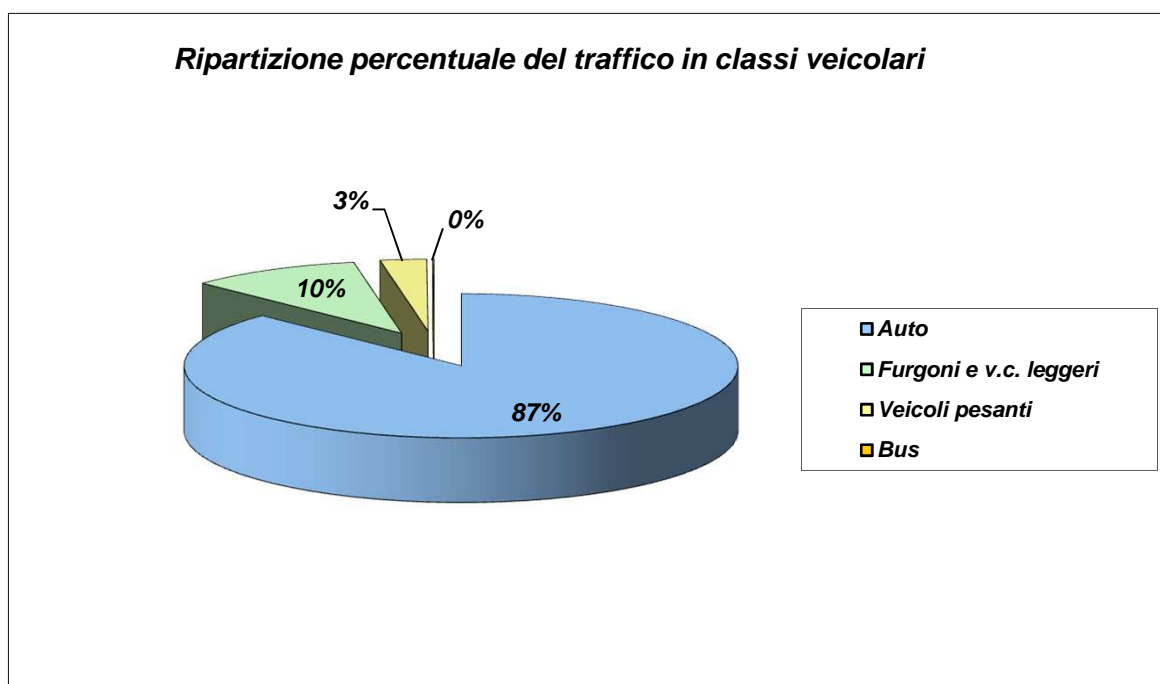

COMUNE DI DUEVILLE (VI) - Intersezione S.P. n. 248 - Via Pascoli - Via Divisione Julia

CONTEGGIO DI TRAFFICO PER CLASSI

Venerdì 3 Giugno 2016

Manovra 5 (Via Pascoli, dir. Via Divisione Julia)

TIME	Auto	Furgoni e v.c. leggeri	Veicoli pesanti	Bus	TOTALE	TOTALE ORARIO
8.15	15	2	0	0	17	67
8.30	12	3	0	0	15	
8.45	14	0	0	0	14	
9.00	18	3	0	0	21	
9.15	12	0	0	0	12	68
9.30	16	0	0	0	16	
9.45	16	2	0	0	18	
10.00	19	3	0	0	22	
10.15	12	0	0	0	12	77
10.30	22	2	0	0	24	
10.45	21	1	0	0	22	
11.00	19	0	0	0	19	
11.15	10	1	0	0	11	52
11.30	12	3	0	0	15	
11.45	11	1	0	0	12	
12.00	13	1	0	0	14	
12.15	11	1	0	0	12	54
12.30	13	0	0	0	13	
12.45	12	1	0	0	13	
13.00	16	0	0	0	16	
13.15	11	0	0	0	11	35
13.30	11	1	0	0	12	
13.45	8	0	0	0	8	
14.00	3	1	0	0	4	
14.15	9	0	0	0	9	35
14.30	8	1	0	0	9	
14.45	9	0	0	0	9	
15.00	7	1	0	0	8	
15.15	6	1	0	0	7	42
15.30	7	0	0	0	7	
15.45	10	0	0	0	10	
16.00	18	0	0	0	18	
16.15	19	1	0	0	20	64
16.30	11	3	0	0	14	
16.45	12	1	0	0	13	
17.00	16	1	0	0	17	
17.15	19	1	0	0	20	79
17.30	22	1	0	0	23	
17.45	15	1	0	0	16	
18.00	19	1	0	0	20	
18.15	22	0	0	0	22	66
18.30	16	1	0	0	17	
18.45	12	0	0	0	12	
19.00	15	0	0	0	15	
19.15	10	0	0	0	10	34
19.30	16	0	0	0	16	
19.45	6	0	0	0	6	
20.00	2	0	0	0	2	
TOTALI	633	40	0	0	673	673

COMUNE DI DUEVILLE (VI) - Intersezione S.P. n. 248 - Via Pascoli - Via Divisione Julia

CONTEGGIO DI TRAFFICO PER CLASSI

Venerdì 3 Giugno 2016

Manovra 6 (Via Pascoli, dir. S.P. n. 248 nord)

TIME	Auto	Furgoni e v.c. leggeri	Veicoli pesanti	Bus	TOTALE	TOTALE ORARIO
8.15	8	0	0	0	8	78
8.30	11	3	2	0	16	
8.45	22	2	1	0	25	
9.00	24	2	2	1	29	
9.15	19	2	1	0	22	80
9.30	23	3	1	0	27	
9.45	12	3	0	0	15	
10.00	14	1	0	1	16	
10.15	14	1	1	0	16	85
10.30	26	1	0	0	27	
10.45	22	1	0	0	23	
11.00	18	0	0	1	19	
11.15	22	5	0	0	27	84
11.30	23	1	1	0	25	
11.45	10	1	0	0	11	
12.00	17	3	0	1	21	
12.15	13	3	0	0	16	60
12.30	14	1	1	1	17	
12.45	10	1	0	0	11	
13.00	13	1	0	2	16	
13.15	9	1	1	0	11	54
13.30	7	2	0	0	9	
13.45	13	3	0	1	17	
14.00	16	0	1	0	17	
14.15	7	3	1	5	16	67
14.30	14	3	0	0	17	
14.45	14	1	0	1	16	
15.00	16	2	0	0	18	
15.15	14	2	0	0	16	100
15.30	20	4	1	0	25	
15.45	19	4	0	1	24	
16.00	31	3	0	1	35	
16.15	17	1	0	0	18	92
16.30	29	3	0	0	32	
16.45	24	1	0	1	26	
17.00	15	1	0	0	16	
17.15	15	2	0	0	17	74
17.30	17	0	0	0	17	
17.45	19	0	0	1	20	
18.00	17	1	1	1	20	
18.15	19	1	0	0	20	72
18.30	15	1	0	0	16	
18.45	15	5	0	2	22	
19.00	12	2	0	0	14	
19.15	6	1	0	1	8	58
19.30	22	0	0	0	22	
19.45	7	0	0	1	8	
20.00	17	3	0	0	20	
TOTALI	781	72	15	19	904	904

COMUNE DI DUEVILLE (VI) - Intersezione S.P. n. 248 - Via Pascoli - Via Divisione Julia

CONTEGGIO DI TRAFFICO PER CLASSI

Venerdì 3 Giugno 2016

Manovre 4+5+6 (Via Pascoli, dir. intersezione S.P. n. 248)

TIME	Auto	Furgoni e v.c. leggeri	Veicoli pesanti	Bus	TOTALE	TOTALE ORARIO
8.15	23	2	0	0	25	145
8.30	23	6	2	0	31	
8.45	36	2	1	0	39	
9.00	42	5	2	1	50	
9.15	31	2	1	0	34	148
9.30	39	3	1	0	43	
9.45	28	5	0	0	33	
10.00	33	4	0	1	38	
10.15	26	1	1	0	28	162
10.30	48	3	0	0	51	
10.45	43	2	0	0	45	
11.00	37	0	0	1	38	
11.15	32	6	0	0	38	136
11.30	35	4	1	0	40	
11.45	21	2	0	0	23	
12.00	30	4	0	1	35	
12.15	24	4	0	0	28	114
12.30	27	1	1	1	30	
12.45	22	2	0	0	24	
13.00	29	1	0	2	32	
13.15	20	1	1	0	22	89
13.30	18	3	0	0	21	
13.45	21	3	0	1	25	
14.00	19	1	1	0	21	
14.15	16	3	1	5	25	102
14.30	22	4	0	0	26	
14.45	23	1	0	1	25	
15.00	23	3	0	0	26	
15.15	20	3	0	0	23	142
15.30	27	4	1	0	32	
15.45	29	4	0	1	34	
16.00	49	3	0	1	53	
16.15	36	2	0	0	38	156
16.30	40	6	0	0	46	
16.45	36	2	0	1	39	
17.00	31	2	0	0	33	
17.15	34	3	0	0	37	153
17.30	39	1	0	0	40	
17.45	34	1	0	1	36	
18.00	36	2	1	1	40	
18.15	41	1	0	0	42	138
18.30	31	2	0	0	33	
18.45	27	5	0	2	34	
19.00	27	2	0	0	29	
19.15	16	1	0	1	18	92
19.30	38	0	0	0	38	
19.45	13	0	0	1	14	
20.00	19	3	0	0	22	
TOTALI	1414	125	15	23	1577	1577

CONTEGGIO DI TRAFFICO PER CLASSI

Venerdì 3 Giugno 2016

Manovre 4+5+6 (Via Pascoli, dir. intersezione S.P. n. 248)

Riepilogo ORARIO dei dati						
Venerdì 3 Giugno 2016	Auto	Furgoni e v.c. leggeri	Veicoli pesanti	Bus	TOTALE	VEICOLI EQUIVALENTI
08:00 - 9:00	124	15	5	1	145	151
09:00 - 10:00	131	14	2	1	148	151
10:00 - 11:00	154	6	1	1	162	164
11:00 - 12:00	118	16	1	1	136	138
12:00 - 13:00	102	8	1	3	114	118
13:00 - 14:00	78	8	2	1	89	92
14:00 - 15:00	84	11	1	6	102	109
15:00 - 16:00	125	14	1	2	142	145
16:00 - 17:00	143	12	0	1	156	157
17:00 - 18:00	143	7	1	2	153	156
18:00 - 19:00	126	10	0	2	138	140
19:00 - 20:00	86	4	0	2	92	94
TOTALI	1414	125	15	23	1577	1615
Medie Orarie	118	10	1	2	131	135

N.B. Il calcolo dei veicoli equivalenti viene eseguito applicando un coefficiente "2" a veicoli pesanti ed autobus; in grassetto sono evidenziate le ore di punta del mattino e del pomeriggio.

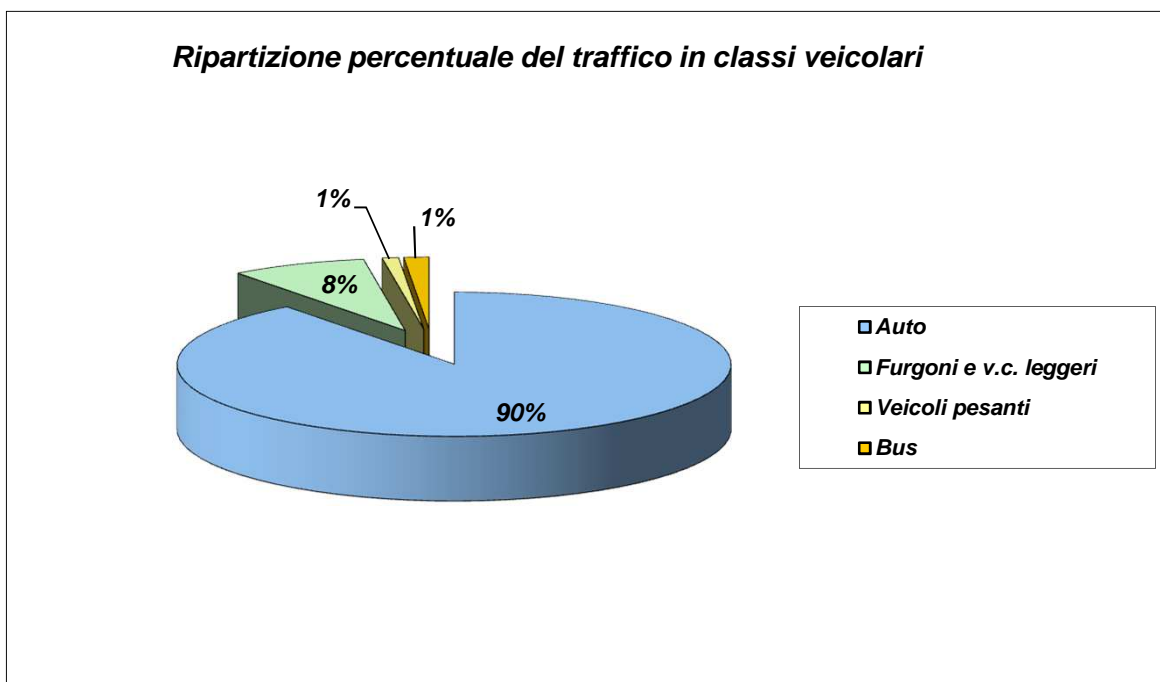

COMUNE DI DUEVILLE (VI) - Intersezione S.P. n. 248 - Via Pascoli - Via Divisione Julia

CONTEGGIO DI TRAFFICO PER CLASSI

Venerdì 3 Giugno 2016

Manovra 7 (S.P. n. 248 nord, dir. Via Pascoli)

TIME	Auto	Furgoni e v.c. leggeri	Veicoli pesanti	Bus	TOTALE	TOTALE ORARIO
8.15	21	2	3	0	26	53
8.30	4	1	0	1	6	
8.45	4	3	1	0	8	
9.00	9	4	0	0	13	
9.15	16	4	0	0	20	74
9.30	17	0	0	1	18	
9.45	16	1	0	0	17	
10.00	16	3	0	0	19	
10.15	21	3	0	0	24	99
10.30	20	2	1	1	24	
10.45	22	2	1	0	25	
11.00	25	1	0	0	26	
11.15	18	3	0	0	21	101
11.30	23	4	0	0	27	
11.45	26	2	0	0	28	
12.00	22	3	0	0	25	
12.15	31	2	0	1	34	106
12.30	23	2	1	0	26	
12.45	18	2	0	0	20	
13.00	24	2	0	0	26	
13.15	18	2	0	0	20	54
13.30	14	1	1	0	16	
13.45	3	1	0	0	4	
14.00	10	3	0	1	14	
14.15	9	1	0	2	12	62
14.30	16	1	0	0	17	
14.45	7	1	1	1	10	
15.00	21	1	0	1	23	
15.15	6	1	0	0	7	63
15.30	13	1	0	0	14	
15.45	20	0	0	0	20	
16.00	21	1	0	0	22	
16.15	18	1	0	1	20	72
16.30	12	2	0	0	14	
16.45	18	2	0	0	20	
17.00	16	0	1	1	18	
17.15	19	1	1	0	21	93
17.30	23	1	0	0	24	
17.45	24	0	0	1	25	
18.00	21	1	0	1	23	
18.15	24	1	0	0	25	100
18.30	25	1	0	0	26	
18.45	22	6	0	0	28	
19.00	21	0	0	0	21	
19.15	22	1	1	1	25	90
19.30	27	1	0	0	28	
19.45	16	2	0	0	18	
20.00	16	2	0	1	19	
TOTALI	858	82	12	15	967	967

COMUNE DI DUEVILLE (VI) - Intersezione S.P. n. 248 - Via Pascoli - Via Divisione Julia

CONTEGGIO DI TRAFFICO PER CLASSI

Venerdì 3 Giugno 2016

Manovra 8 (S.P. n. 248 nord, dir. S.P. n. 248 sud)

<i>TIME</i>	<i>Auto</i>	<i>Furgoni e v.c. leggeri</i>	<i>Veicoli pesanti</i>	<i>Bus</i>	<i>TOTALE</i>	<i>TOTALE ORARIO</i>
8.15	72	9	4	0	85	379
8.30	85	14	10	0	109	
8.45	70	20	1	0	91	
9.00	82	8	4	0	94	
9.15	81	6	2	0	89	391
9.30	89	12	2	0	103	
9.45	85	8	7	0	100	
10.00	84	9	6	0	99	
10.15	78	16	6	0	100	391
10.30	90	11	7	0	108	
10.45	85	9	5	0	99	
11.00	73	9	2	0	84	
11.15	80	15	2	0	97	344
11.30	72	11	1	0	84	
11.45	74	10	2	0	86	
12.00	65	10	2	0	77	
12.15	83	14	4	0	101	371
12.30	100	6	0	0	106	
12.45	65	8	1	0	74	
13.00	79	11	0	0	90	
13.15	64	7	2	1	74	244
13.30	48	8	1	0	57	
13.45	32	7	3	1	43	
14.00	55	9	6	0	70	
14.15	71	4	3	1	79	324
14.30	64	12	5	1	82	
14.45	74	11	1	1	87	
15.00	67	8	1	0	76	
15.15	82	5	5	0	92	422
15.30	95	11	6	0	112	
15.45	99	16	4	0	119	
16.00	79	16	3	1	99	
16.15	77	15	6	0	98	397
16.30	83	6	3	0	92	
16.45	93	11	1	0	105	
17.00	93	7	2	0	102	
17.15	88	9	2	0	99	420
17.30	84	15	2	0	101	
17.45	86	5	1	1	93	
18.00	118	6	3	0	127	
18.15	78	7	0	0	85	382
18.30	87	8	0	0	95	
18.45	110	8	0	0	118	
19.00	70	14	0	0	84	
19.15	78	6	1	1	86	314
19.30	87	1	0	0	88	
19.45	68	8	0	0	76	
20.00	53	11	0	0	64	
TOTALI	3775	467	129	8	4379	4379

COMUNE DI DUEVILLE (VI) - Intersezione S.P. n. 248 - Via Pascoli - Via Divisione Julia

CONTEGGIO DI TRAFFICO PER CLASSI

Venerdì 3 Giugno 2016

Manovra 9 (S.P. n. 248 nord, dir. Via Divisione Julia)

TIME	Auto	Furgoni e v.c. leggeri	Veicoli pesanti	Bus	TOTALE	TOTALE ORARIO
8.15	4	0	0	0	4	6
8.30	0	0	0	0	0	
8.45	0	0	0	0	0	
9.00	1	0	1	0	2	
9.15	0	0	0	0	0	7
9.30	0	0	0	1	1	
9.45	3	0	0	0	3	
10.00	3	0	0	0	3	
10.15	0	0	1	0	1	6
10.30	1	0	0	0	1	
10.45	1	0	0	0	1	
11.00	3	0	0	0	3	
11.15	2	0	0	0	2	6
11.30	2	0	0	0	2	
11.45	2	0	0	0	2	
12.00	0	0	0	0	0	
12.15	2	0	0	0	2	4
12.30	1	0	0	0	1	
12.45	1	0	0	0	1	
13.00	0	0	0	0	0	
13.15	2	0	0	0	2	10
13.30	1	1	0	0	2	
13.45	0	0	1	0	1	
14.00	3	1	1	0	5	
14.15	1	0	0	0	1	2
14.30	0	0	0	0	0	
14.45	0	0	0	0	0	
15.00	0	1	0	0	1	
15.15	1	0	0	0	1	5
15.30	0	0	0	0	0	
15.45	2	1	0	0	3	
16.00	1	0	0	0	1	
16.15	3	0	0	0	3	7
16.30	0	0	0	0	0	
16.45	0	0	0	0	0	
17.00	4	0	0	0	4	
17.15	2	1	0	0	3	6
17.30	1	0	0	0	1	
17.45	1	0	0	0	1	
18.00	1	0	0	0	1	
18.15	0	0	0	0	0	2
18.30	1	0	0	0	1	
18.45	0	0	0	0	0	
19.00	1	0	0	0	1	
19.15	0	0	0	0	0	1
19.30	0	0	0	0	0	
19.45	0	0	1	0	1	
20.00	0	0	0	0	0	
TOTALI	51	5	4	1	62	62

COMUNE DI DUEVILLE (VI) - Intersezione S.P. n. 248 - Via Pascoli - Via Divisione Julia

CONTEGGIO DI TRAFFICO PER CLASSI

Venerdì 3 Giugno 2016

Manovre 7+8+9 (S.P. n. 248 nord, dir. intersezione Vie Divisione Julia - Pascoli)

TIME	Auto	Furgoni e v.c. leggeri	Veicoli pesanti	Bus	TOTALE	TOTALE ORARIO
8.15	97	11	7	0	115	438
8.30	89	15	10	1	115	
8.45	74	23	2	0	99	
9.00	92	12	5	0	109	
9.15	97	10	2	0	109	472
9.30	106	12	2	2	122	
9.45	104	9	7	0	120	
10.00	103	12	6	0	121	
10.15	99	19	7	0	125	496
10.30	111	13	8	1	133	
10.45	108	11	6	0	125	
11.00	101	10	2	0	113	
11.15	100	18	2	0	120	451
11.30	97	15	1	0	113	
11.45	102	12	2	0	116	
12.00	87	13	2	0	102	
12.15	116	16	4	1	137	481
12.30	124	8	1	0	133	
12.45	84	10	1	0	95	
13.00	103	13	0	0	116	
13.15	84	9	2	1	96	308
13.30	63	10	2	0	75	
13.45	35	8	4	1	48	
14.00	68	13	7	1	89	
14.15	81	5	3	3	92	388
14.30	80	13	5	1	99	
14.45	81	12	2	2	97	
15.00	88	10	1	1	100	
15.15	89	6	5	0	100	490
15.30	108	12	6	0	126	
15.45	121	17	4	0	142	
16.00	101	17	3	1	122	
16.15	98	16	6	1	121	476
16.30	95	8	3	0	106	
16.45	111	13	1	0	125	
17.00	113	7	3	1	124	
17.15	109	11	3	0	123	519
17.30	108	16	2	0	126	
17.45	111	5	1	2	119	
18.00	140	7	3	1	151	
18.15	102	8	0	0	110	484
18.30	113	9	0	0	122	
18.45	132	14	0	0	146	
19.00	92	14	0	0	106	
19.15	100	7	2	2	111	405
19.30	114	2	0	0	116	
19.45	84	10	1	0	95	
20.00	69	13	0	1	83	
TOTALI	4684	554	146	24	5408	5408

COMUNE DI DUEVILLE (VI) - Intersezione S.P. n. 248 - Via Divisione Julia - Via Pascoli
CONTEGGIO DI TRAFFICO PER CLASSI - Venerdì 3 Giugno 2016
Manovre 7+8+9 (S.P. n. 248 nord, dir. intersezione Vie Divisione Julia - Pascoli)

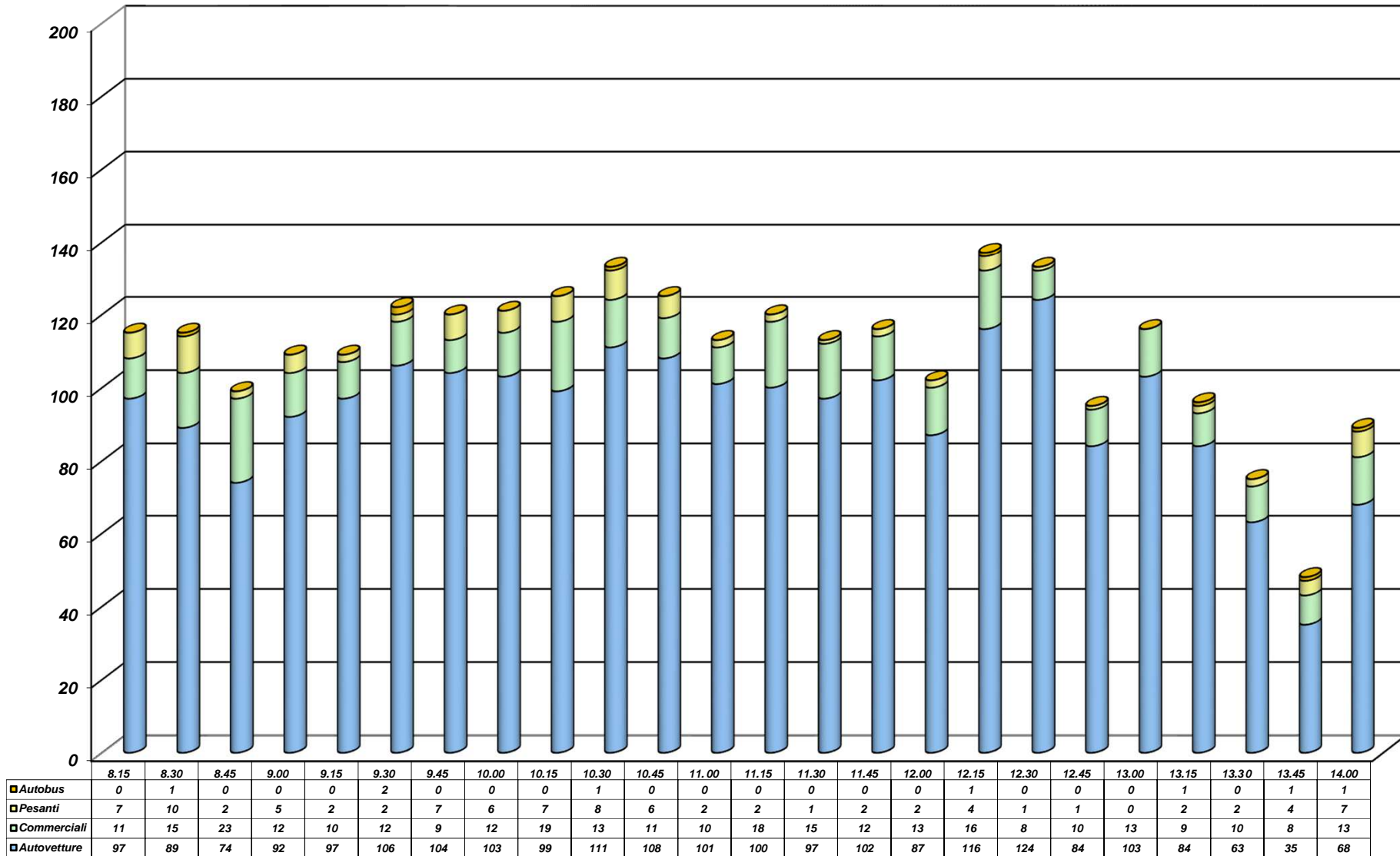

COMUNE DI DUEVILLE (VI) - Intersezione S.P. n. 248 - Via Divisione Julia - Via Pascoli
CONTEGGIO DI TRAFFICO PER CLASSI - Venerdì 3 Giugno 2016
Manovre 7+8+9 (S.P. n. 248 nord, dir. intersezione Vie Divisione Julia - Pascoli)

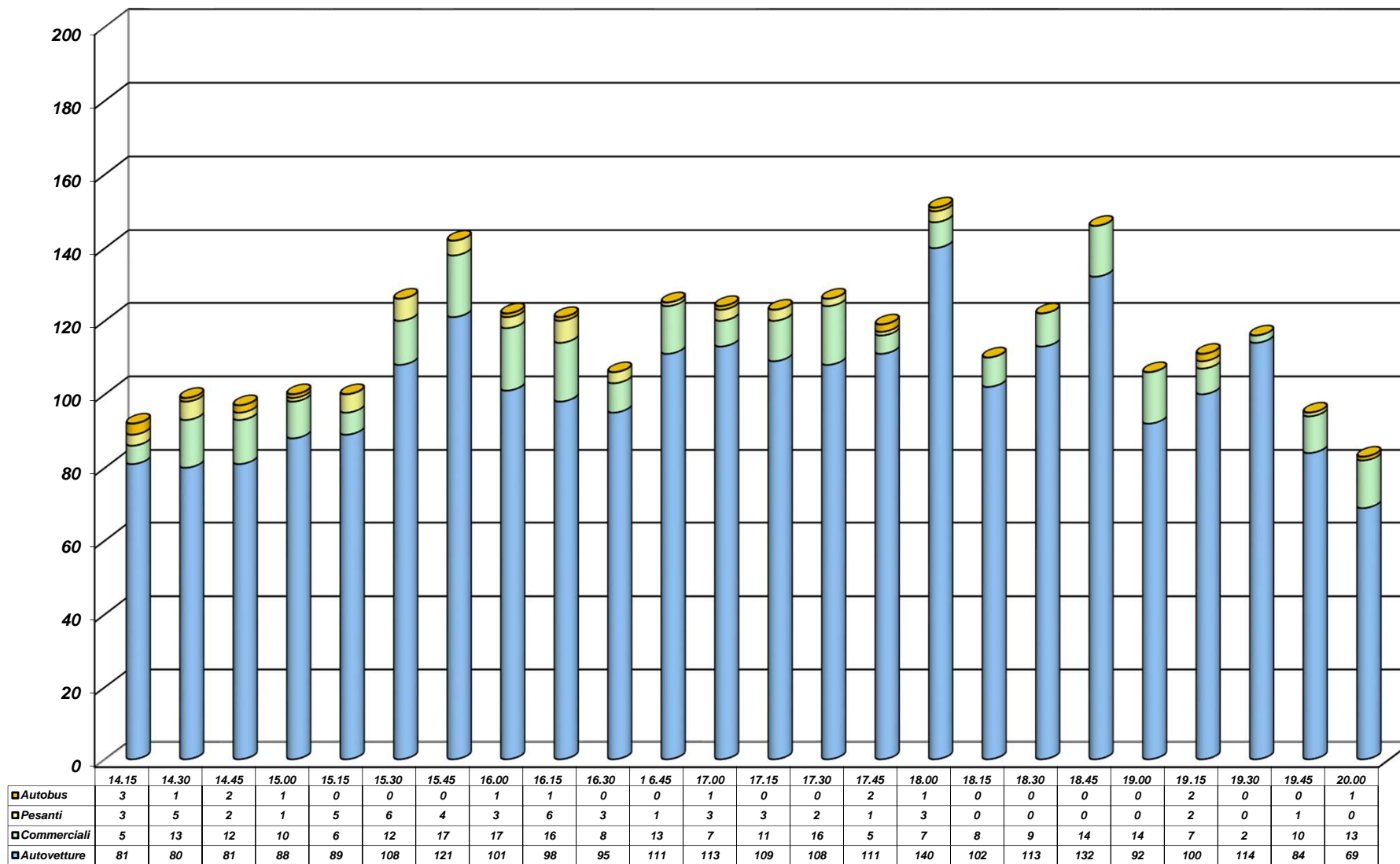

CONTEGGIO DI TRAFFICO PER CLASSI

Venerdì 3 Giugno 2016

Manovre 7+8+9 (S.P. n. 248 nord, dir. intersezione Vie Divisione Julia - Pascoli)

Riepilogo ORARIO dei dati						
Venerdì 3 Giugno 2016	Auto	Furgoni e v.c. leggeri	Veicoli pesanti	Bus	TOTALE	VEICOLI EQUIVALENTI
08:00 - 9:00	352	61	24	1	438	463
09:00 - 10:00	410	43	17	2	472	491
10:00 - 11:00	419	53	23	1	496	520
11:00 - 12:00	386	58	7	0	451	458
12:00 - 13:00	427	47	6	1	481	488
13:00 - 14:00	250	40	15	3	308	326
14:00 - 15:00	330	40	11	7	388	406
15:00 - 16:00	419	52	18	1	490	509
16:00 - 17:00	417	44	13	2	476	491
17:00 - 18:00	468	39	9	3	519	531
18:00 - 19:00	439	45	0	0	484	484
19:00 - 20:00	367	32	3	3	405	411
TOTALI	4684	554	146	24	5408	5578
Medie Orarie	390	46	12	2	451	465

N.B. Il calcolo dei veicoli equivalenti viene eseguito applicando un coefficiente "2" a veicoli pesanti ed autobus; in grassetto sono evidenziate le ore di punta del mattino e del pomeriggio.

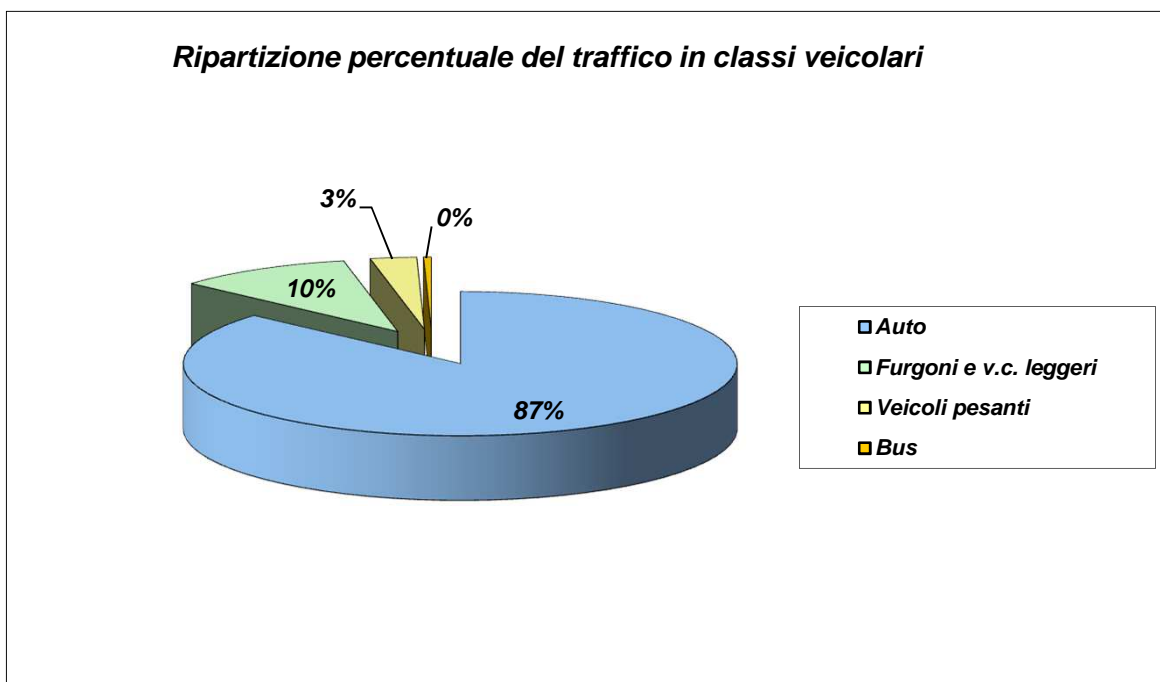

COMUNE DI DUEVILLE (VI) - Intersezione S.P. n. 248 - Via Pascoli - Via Divisione Julia

CONTEGGIO DI TRAFFICO PER CLASSI

Venerdì 3 Giugno 2016

Manovra 11 (Via Divisione Julia, dir. Via Pascoli)

TIME	Auto	Furgoni e v.c. leggeri	Veicoli pesanti	Bus	TOTALE	TOTALE ORARIO
8.15	17	0	0	0	17	62
8.30	17	0	0	7	24	
8.45	7	3	0	0	10	
9.00	11	0	0	0	11	
9.15	11	3	0	0	14	48
9.30	9	2	0	0	11	
9.45	12	0	0	0	12	
10.00	11	0	0	0	11	
10.15	9	4	0	0	13	57
10.30	8	5	0	0	13	
10.45	9	4	0	0	13	
11.00	13	5	0	0	18	
11.15	8	1	0	0	9	46
11.30	10	2	0	0	12	
11.45	10	0	0	0	10	
12.00	14	1	0	0	15	
12.15	24	0	0	0	24	55
12.30	10	2	0	0	12	
12.45	9	1	0	0	10	
13.00	9	0	0	0	9	
13.15	10	0	0	0	10	37
13.30	8	1	0	0	9	
13.45	9	0	0	1	10	
14.00	6	1	1	0	8	
14.15	4	1	0	0	5	24
14.30	7	0	0	0	7	
14.45	6	0	0	0	6	
15.00	6	0	0	0	6	
15.15	7	4	0	0	11	42
15.30	5	0	0	0	5	
15.45	5	1	0	0	6	
16.00	20	0	0	0	20	
16.15	4	0	0	0	4	36
16.30	9	1	0	0	10	
16.45	11	0	0	0	11	
17.00	10	1	0	0	11	
17.15	11	1	0	0	12	48
17.30	12	0	0	0	12	
17.45	8	1	0	0	9	
18.00	14	1	0	0	15	
18.15	7	2	0	0	9	47
18.30	15	0	0	0	15	
18.45	12	1	0	0	13	
19.00	10	0	0	0	10	
19.15	13	0	0	0	13	55
19.30	12	1	0	0	13	
19.45	13	0	0	8	21	
20.00	8	0	0	0	8	
TOTALI	490	50	1	16	557	557

COMUNE DI DUEVILLE (VI) - Intersezione S.P. n. 248 - Via Pascoli - Via Divisione Julia

CONTEGGIO DI TRAFFICO PER CLASSI

Venerdì 3 Giugno 2016

Manovra 12 (Via Divisione Julia, dir. S.P. n. 248 sud)

TIME	Auto	Furgoni e v.c. leggeri	Veicoli pesanti	Bus	TOTALE	TOTALE ORARIO
8.15	5	0	0	0	5	27
8.30	5	0	0	0	5	
8.45	7	1	0	0	8	
9.00	8	1	0	0	9	
9.15	8	2	0	0	10	36
9.30	6	0	0	0	6	
9.45	9	0	0	0	9	
10.00	10	1	0	0	11	
10.15	6	2	0	0	8	40
10.30	10	2	0	0	12	
10.45	9	2	0	0	11	
11.00	6	3	0	0	9	
11.15	3	0	0	0	3	24
11.30	4	1	0	0	5	
11.45	3	1	0	0	4	
12.00	7	4	1	0	12	
12.15	7	1	0	0	8	19
12.30	4	0	0	0	4	
12.45	3	0	0	0	3	
13.00	3	1	0	0	4	
13.15	3	0	0	0	3	20
13.30	4	1	0	0	5	
13.45	6	0	0	0	6	
14.00	5	1	0	0	6	
14.15	3	0	0	0	3	23
14.30	2	3	0	0	5	
14.45	7	0	0	0	7	
15.00	7	1	0	0	8	
15.15	3	5	0	0	8	30
15.30	2	1	0	0	3	
15.45	8	1	1	0	10	
16.00	9	0	0	0	9	
16.15	3	0	0	0	3	28
16.30	9	1	0	0	10	
16.45	9	2	0	0	11	
17.00	4	0	0	0	4	
17.15	6	2	0	0	8	36
17.30	8	0	0	0	8	
17.45	9	1	0	0	10	
18.00	8	2	0	0	10	
18.15	12	0	0	0	12	34
18.30	9	0	0	0	9	
18.45	5	0	0	0	5	
19.00	8	0	0	0	8	
19.15	3	0	0	0	3	24
19.30	6	0	0	0	6	
19.45	7	0	0	0	7	
20.00	8	0	0	0	8	
TOTALI	296	43	2	0	341	341

COMUNE DI DUEVILLE (VI) - Intersezione S.P. n. 248 - Via Pascoli - Via Divisione Julia

CONTEGGIO DI TRAFFICO PER CLASSI

Venerdì 3 Giugno 2016

Manovre 10+11+12 (Via Divisione Julia, dir. intersezione S.P. n. 248)

TIME	Auto	Furgoni e v.c. leggeri	Veicoli pesanti	Bus	TOTALE	TOTALE ORARIO
8.15	22	0	0	0	22	89
8.30	22	0	0	7	29	
8.45	14	4	0	0	18	
9.00	19	1	0	0	20	
9.15	19	5	0	0	24	84
9.30	15	2	0	0	17	
9.45	21	0	0	0	21	
10.00	21	1	0	0	22	
10.15	15	6	0	0	21	97
10.30	18	7	0	0	25	
10.45	18	6	0	0	24	
11.00	19	8	0	0	27	
11.15	11	1	0	0	12	70
11.30	14	3	0	0	17	
11.45	13	1	0	0	14	
12.00	21	5	1	0	27	
12.15	31	1	0	0	32	74
12.30	14	2	0	0	16	
12.45	12	1	0	0	13	
13.00	12	1	0	0	13	
13.15	13	0	0	0	13	57
13.30	12	2	0	0	14	
13.45	15	0	0	1	16	
14.00	11	2	1	0	14	
14.15	7	1	0	0	8	47
14.30	9	3	0	0	12	
14.45	13	0	0	0	13	
15.00	13	1	0	0	14	
15.15	10	9	0	0	19	72
15.30	7	1	0	0	8	
15.45	13	2	1	0	16	
16.00	29	0	0	0	29	
16.15	7	0	0	0	7	64
16.30	18	2	0	0	20	
16.45	20	2	0	0	22	
17.00	14	1	0	0	15	
17.15	17	3	0	0	20	84
17.30	20	0	0	0	20	
17.45	17	2	0	0	19	
18.00	22	3	0	0	25	
18.15	19	2	0	0	21	81
18.30	24	0	0	0	24	
18.45	17	1	0	0	18	
19.00	18	0	0	0	18	
19.15	16	0	0	0	16	79
19.30	18	1	0	0	19	
19.45	20	0	0	8	28	
20.00	16	0	0	0	16	
TOTALI	786	93	3	16	898	898

CONTEGGIO DI TRAFFICO PER CLASSI

Venerdì 3 Giugno 2016

Manovre 10+11+12 (Via Divisione Julia, dir. intersezione S.P. n. 248)

Riepilogo ORARIO dei dati						
Venerdì 3 Giugno 2016	Auto	Furgoni e v.c. leggeri	Veicoli pesanti	Bus	TOTALE	VEICOLI EQUIVALENTI
08:00 - 9:00	77	5	0	7	89	96
09:00 - 10:00	76	8	0	0	84	84
10:00 - 11:00	70	27	0	0	97	97
11:00 - 12:00	59	10	1	0	70	71
12:00 - 13:00	69	5	0	0	74	74
13:00 - 14:00	51	4	1	1	57	59
14:00 - 15:00	42	5	0	0	47	47
15:00 - 16:00	59	12	1	0	72	73
16:00 - 17:00	59	5	0	0	64	64
17:00 - 18:00	76	8	0	0	84	84
18:00 - 19:00	78	3	0	0	81	81
19:00 - 20:00	70	1	0	8	79	87
TOTALI	786	93	3	16	898	917
Medie Orarie	66	8	0	1	75	76

N.B. Il calcolo dei veicoli equivalenti viene eseguito applicando un coefficiente "2" a veicoli pesanti ed autobus; in grassetto sono evidenziate le ore di punta del mattino e del pomeriggio.

